

# 岡山県の賃金・労働時間・雇用の動き

(毎月勤労統計調査地方調査結果)

令和4年11月分  
(令和2年基準)

|        | 指数    | (前年比)  | [実数]      |
|--------|-------|--------|-----------|
| 現金給与総額 | 94.6  | 3.5 %増 | 278,113 円 |
| うち定期給与 | 101.3 | 2.2 %増 | 246,854 円 |
| 総実労働時間 | 101.6 | 1.4 %減 | 140.7 時間  |
| 常用雇用   | 99.9  | 2.1 %増 | 680,059 人 |

(調査産業計・事業所規模5人以上)

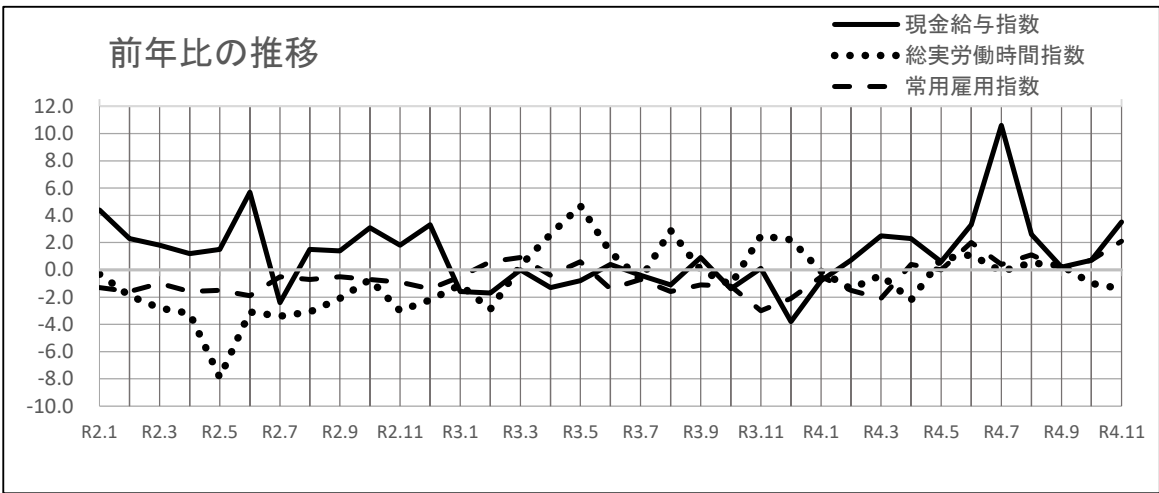

岡山県総合政策局統計分析課

## 目次

|       |  |    |
|-------|--|----|
| 1     | 毎月勤労統計調査の説明                            |    |
| (1)   | 調査の目的                                  | 1  |
| (2)   | 調査の対象                                  | 1  |
| (3)   | 調査方法                                   | 1  |
| (4)   | 調査事項                                   | 2  |
| (5)   | 調査の利用例                                 | 3  |
| (6)   | 調査結果の利用上の補足及び注意点                       | 3  |
| 2     | 結果概要                                   |    |
| (1)   | 賃金の動き                                  | 4  |
| (2)   | 労働時間の動き                                | 5  |
| (3)   | 雇用の動き                                  | 6  |
| 3     | 統計表                                    |    |
| 第1表   | 実数表(給与・時間・雇用)                          | 7  |
| 第2-1表 | 現金給与指数                                 | 9  |
| 第2-2表 | 定期給与指数                                 | 11 |
| 第3-1表 | 総実労働時間指数                               | 13 |
| 第3-2表 | 所定内労働時間指数                              | 15 |
| 第3-3表 | 所定外労働時間指数                              | 17 |
| 第4表   | 常用雇用指数                                 | 19 |
| 第5-1表 | 就業形態別一人平均現金給与額、実労働時間等(5人以上)            | 21 |
| 第5-2表 | 就業形態別一人平均現金給与額、実労働時間等(30人以上)           | 22 |
| 第5-3表 | 就業形態別一人平均現金給与額、実労働時間等(5~29人)           | 23 |
|       | 【参考資料】毎月勤労統計における共通事業所による前年同月比の参考提供について | 24 |

## 1 毎月勤労統計調査の説明

### (1) 調査の目的

この調査は、統計法に基づく基幹統計調査として、給与、労働時間及び雇用について、岡山県における毎月の変動を明らかにすることを目的としている。

### (2) 調査の対象

この調査の対象産業は、日本標準産業分類に定める「鉱業、採石業、砂利採取業」、「建設業」、「製造業」、「電気・ガス・熱供給・水道業」、「情報通信業」、「運輸業、郵便業」、「卸売業、小売業」、「金融業、保険業」、「不動産業、物品賃貸業」、「学術研究、専門・技術サービス業」、「宿泊業、飲食サービス業」、「生活関連サービス業、娯楽業(その他の生活関連サービスのうち家事サービス業を除く。）」、「教育、学習支援業」、「医療、福祉」、「複合サービス事業」、「サービス業(他に分類されないもののうち外国公務を除く。）」である。

ただし、産業別集計事業所数が少数の場合は、対象事業所が特定されるため公表しないこととする。(注1:3頁参照)

### (3) 調査方法

調査対象産業の5人以上の常用労働者を雇用する県内事業所の中から、産業・規模ごとに標本事業所を無作為に抽出する標本調査である。

事業所母集団データベースに基づいて厚生労働省が作成した事業所全数リストを抽出のための母集団フレームとし、そこから無作為抽出された約800事業所を調査し、本県の5人以上の全事業所について推計したものである。

なお、事業所規模30人以上の調査事業所では、2年又は3年毎に全数抽出替えを行っていたが、平成30年1月に約半数、平成31年1月に残りの事業所の抽出替えを行い、以後毎年1月に3分の1ずつ行うこととしている。事業所規模5~29人の調査事業所では、毎年1月と7月に3分の1ずつ抽出替えを行っている。(注2:3頁参照)

| 調査種別 | 事業所規模                                  | 県内対象事業所数 |
|------|--|----------|
| 第一種  | 常用労働者30人以上                             | 約500事業所  |
|      | 毎年1月に、全体の調査事業所の1/3が交替し、各組を3年間調査        |          |
| 第二種  | 常用労働者5～29人                             | 330事業所   |
|      | 半年(1、7月)ごとに全体の調査事業所の1/3が交替し、各組を18か月間調査 |          |

(参考) 特別調査 常用労働者1～4人:対象調査区内の全事業所  
 全国調査及び地方調査を補完するため、年1回、7月分を調査

※本書で、「事業所規模5人以上」の集計結果は「第一種事業所(規模30人以上)」及び「第二種事業所(規模5～29人)」を合わせた集計結果である。

#### (4) 調査事項

##### ① 賃金の動き

|                      |  |  |
|----------------------|--|--|
| 現金給与総額               | 賃金、給与、手当、賞与その他名称のいかんを問わず、労働者に支払われたもので、所得税、貯金、社会保険料、組合費、購買代金等を差し引く以前の金額 |  |
| 定期給与<br>(きまって支給する給与) | 労働協約、就業規則等によってあらかじめ定められている支給条件、算定方法によって支給される給与(時間外手当等の「所定外給与」を含む。)     |  |
|                      | 所定内給与  | 定期給与(きまって支給する給与)のうち所定外給与以外のもの  |
|                      | 所定外給与  | 所定の労働時間を超える労働に対して支給される給与や、休日労働、深夜労働に対して支給される給与のことであり、時間外手当、早朝出勤手当、休日出勤手当、深夜手当等 |
| 特別に支払われた給与<br>(特別給与) | 賞与・期末手当等の一時金、ベースアップ等の差額追給分、3か月を超える期間で算定される現金給与                         |  |

※本来の職務外として行われる宿日直は、労働時間数から除かれる。

※運輸関係労働者等の手待時間は、労働時間数に含まれる。

##### ② 労働時間の動き

|         |   |
|---------|---|
| 総実労働時間  | 調査期間中に労働者が仕事のために実際に労働した時間   |
| 所定内労働時間 | 就業規則等で定められた正規の始業時刻と終業時刻との間の、休憩時間を除いた実際に労働した時間                                   |
|         | 所定外労働時間   |
| 出勤日数    | 調査期間中に、労働者が仕事のために実際に出勤した日数(有給であっても事業所に出勤しない日は出勤日にはならないが、1日のうち1時間でも就業すれば出勤日となる。) |

##### ③ 雇用の動き

|           |                                  |
|-----------|----------------------------------|
| 常用労働者     | 期間を定めずに、又は1か月以上の期間を定めて雇用されている者   |
| 一般労働者     | 常用労働者のうちパートタイム労働者以外の者            |
| パートタイム労働者 | 1日の所定労働時間又は1週の所定労働日数が一般の労働者より短い者 |

※重役、理事などの役員でも常時勤務して一般労働者と同じ給与規則で給与が毎月支払われている者も常用労働者に含まれる。

|       |   |
|-------|---|
| 労働異動率 | 事業所間の雇用の流動状況を示す指標                                   |
| 入職率   | $\frac{\text{月間増加労働者数}}{\text{前月末労働者数}} \times 100$ |
| 離職率   | $\frac{\text{月間減少労働者数}}{\text{前月末労働者数}} \times 100$ |

※労働異動率には、新規の入離職者のみならず、人事異動に伴う同一企業内の転勤者も含まれる。

## (5) 調査の利用例

- ・ 景気動向の判断資料(内閣府の「月例経済報告」や「景気動向指数」等)
- ・ 失業給付金額の自動変更
- ・ 労働災害の休業補償額の改定
- ・ 労災保険の年金給付額の改定
- ・ 最低賃金決定の資料
- ・ 国民所得、県民所得の推計
- ・ 企業の経営判断や賃金などの労働条件決定の際の資料

## (6) 調査結果利用上の補足及び注意点

### 【補 足】

- (ア) 指数は、令和2年(以下、「基準年」という。)平均=100としている。
- (イ) 指数の年平均値は、毎月の指数を単純平均し、小数点以下第2位を四捨五入して第1位までとしたものである。
- (ウ) 「前年比」は、対前年同月増減率(%)を掲載している。
- (エ) 指数は、①基準年の更新、②常用労働者数の基準値更新という2つの事由で過去に遡って改訂することがある。  
令和4年1月分調査において、基準年が平成27年から令和2年に更新され、併せて常用労働者数の基準値が「平成28年経済センサス-活動調査」に更新されたことに伴い、指数を改訂した。
- (オ) 対前年・対前年同月増減率は指数をもとに算出しているため、実数で計算した場合は必ずしも一致しない。  
また、指数が作成できない項目については、実数により計算している。  
なお、基準年の更新に伴う指数改訂の際には、増減率の改訂を行わないため、増減率は指数から計算したものと一致しない場合がある。ただし、常用雇用指数の増減率は、常用労働者数の基準値の更新に伴い、令和4年1月分調査以降改訂している。
- (カ) 表の符号は次のとおりである。  
「-」……該当数字なし  
「X」……集計事業所数が少数のため公表しない
- (キ) 平成30年1月分調査から、常用労働者の定義が以下のとおり変更されている。  
(変更後) 平成30年1月分調査から常用労働者とは以下のいずれかに該当するものをいう。  
・ 期間を定めずに雇われている者  
・ 1か月以上の期間を定めて雇われている者  
(変更前) 平成29年12月分調査まで常用労働者とは以下のいずれかに該当するものをいう。  
・ 期間を定めずに雇われている者  
・ 1か月を超える期間を定めて雇われている者  
・ 臨時又は日雇労働者で前2か月の各月にそれぞれ18日以上雇われた者

### 【注意点】

- (注1) 調査産業計の結果には表章産業のほかに「鉱業、採石業、砂利採取業」の結果が含まれる。なお、産業名で、「電気・ガス業」、「学術研究等」、「飲食サービス業等」、「生活関連サービス等」、「その他のサービス業」とあるのは、それぞれ「電気・ガス・熱供給・水道業」、「学術研究、専門・技術サービス業」、「宿泊業、飲食サービス業」、「生活関連サービス業、娯楽業(その他の生活関連サービス業のうち家事サービス業を除く。）」、「サービス業(他に分類されないもののうち外国公務を除く。）」のことである。
- (注2) 本調査での賃金額や労働時間数などの実数については、すでに公表した調査結果を過去に遡って改訂することは行っていない。よって、調査事業所の抽出替え時における結果のギャップは修正されずに残り、実数による時系列比較は困難である。  
指数については、30人以上事業所の抽出替え時においては新旧両調査結果で生じたギャップを過去に遡って改訂していたが、入替え方式の見直しにより平成30年1月以降は改訂しないこととなった。なお、事業所規模5~29人の調査事業所の抽出替え時においては従来からギャップの改訂は行っていないので、時系列比較には注意が必要である。

## 2 結果概要

### (1) 賃金の動き

現金給与総額は 278,113円で、指数は前年比 3.5%増加した。(10か月連続の増)

定期給与は 246,854円で、指数は前年比 2.2%増加した。(11か月連続の増)

※事業所規模5人以上

| 項目         | 5人以上    |            |           |         |            |           |           |       |            | 全国【確報値】<br>(5人以上) |       |            |
|------------|---------|------------|-----------|---------|------------|-----------|-----------|-------|------------|-------------------|-------|------------|
|            | 30人以上   |            |           | 5~29人   |            |           | 実数<br>(円) | 指数    | 前年比<br>(%) | 実数<br>(円)         | 指数    | 前年比<br>(%) |
| 実数<br>(円)  | 指数      | 前年比<br>(%) | 実数<br>(円) | 指数      | 前年比<br>(%) | 実数<br>(円) |           |       |            |                   |       |            |
| 現金給与総額     | 278,113 | 94.6       | 3.5       | 303,705 | 91.9       | 2.5       | 242,301   | 99.8  | 5.1        | 288,071           | 90.5  | 1.9        |
| 定期給与       | 246,854 | 101.3      | 2.2       | 270,255 | 100.3      | 1.6       | 214,109   | 103.1 | 3.0        | 269,215           | 102.6 | 1.8        |
| 所定内給与      | 227,613 | 100.0      | 1.7       | 246,294 | 98.6       | 0.1       | 201,471   | 102.4 | 4.3        | 249,610           | 101.9 | 1.5        |
| 所定外給与      | 19,241  | 120.2      | 8.4       | 23,961  | 122.1      | 19.5      | 12,638    | 115.5 | △ 13.2     | 19,605            | —     | 5.4        |
| 特別に支払われた給与 | 31,259  | 62.0       | 14.3      | 33,450  | 54.7       | 9.3       | 28,192    | 80.3  | 23.3       | 18,856            | —     | 3.1        |

※所定外給与及び特別に支払われた給与の前年比については、指数ではなく実数により計算している。

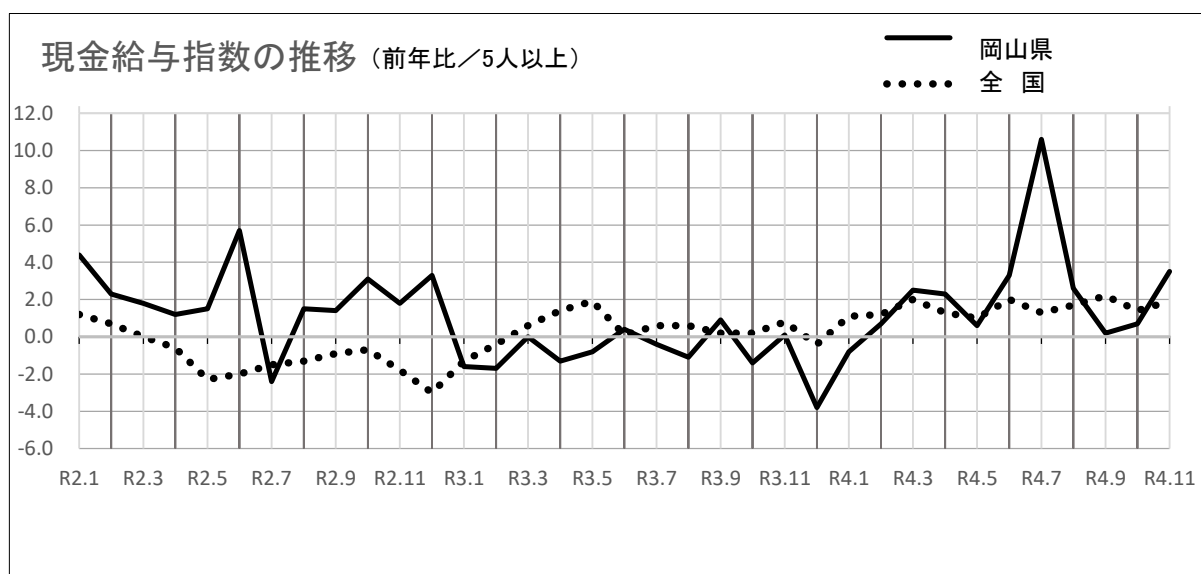
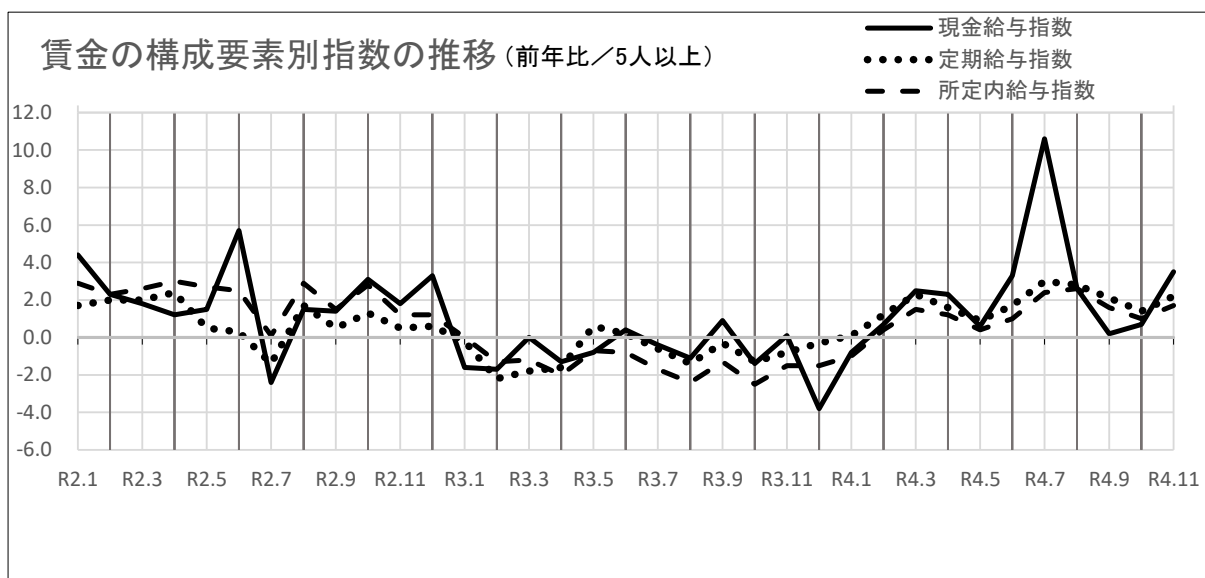

## (2) 労働時間の動き

総実労働時間は140.7時間で、指数は前年比 1.4%減少した。(2か月連続の減)

※事業所規模5人以上

| 項目         | 5人以上  |            |            |       |            |            |            |       |            | 全国【確報値】<br>(5人以上) |       |            |
|------------|-------|------------|------------|-------|------------|------------|------------|-------|------------|-------------------|-------|------------|
|            | 30人以上 |            |            | 5~29人 |            |            | 実数<br>(時間) | 指数    | 前年比<br>(%) | 実数<br>(時間)        | 指数    | 前年比<br>(%) |
| 実数<br>(時間) | 指数    | 前年比<br>(%) | 実数<br>(時間) | 指数    | 前年比<br>(%) | 実数<br>(時間) |            |       |            |                   |       |            |
| 総実労働時間     | 140.7 | 101.6      | △ 1.4      | 144.9 | 100.4      | △ 2.7      | 135.1      | 103.8 | 1.0        | 138.7             | 102.7 | △ 0.5      |
| 所定内労働時間    | 130.2 | 100.8      | △ 1.3      | 133.0 | 99.6       | △ 3.2      | 126.4      | 102.8 | 1.6        | 128.2             | 101.8 | △ 0.8      |
| 所定外労働時間    | 10.5  | 112.9      | △ 1.8      | 11.9  | 110.2      | 2.3        | 8.7        | 120.8 | △ 7.4      | 10.5              | 114.1 | 2.7        |
| 出勤日数       | 18.5  | —          | △ 0.1      | 18.6  | —          | △ 0.3      | 18.4       | —     | 0.2        | 17.9              | —     | △ 0.2      |

※出勤日数は、前年差(日)

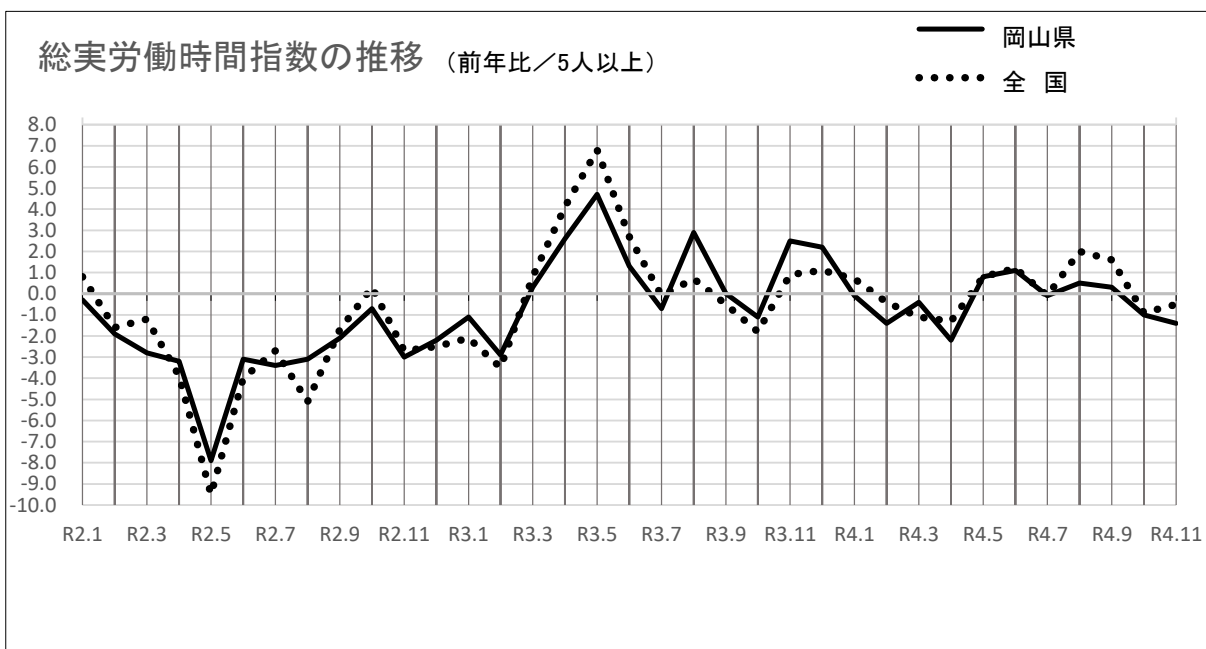
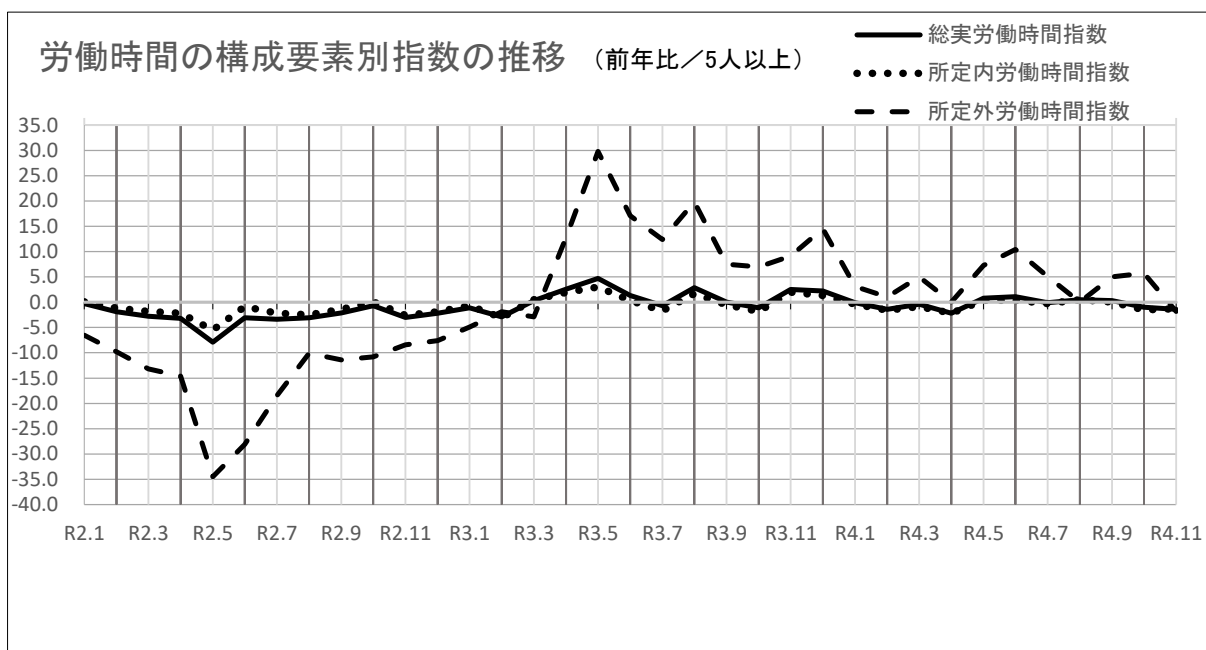

### (3) 雇用の動き

常用労働者数は 680,059人で、指数は前年比 2.1%増加した。(6か月連続の増)

一般労働者数は 468,580人で、指数は前年比 3.0%増加した。(6か月連続の増)

パートタイム労働者数は 211,479人で、指数は前年比 1.8%減少した。(5か月連続の減)

※事業所規模5人以上

| 項目          | 5人以上    |            |               |         |            |               |            |       |               | 全国【確報値】<br>(5人以上) |            |               |
|-------------|---------|------------|---------------|---------|------------|---------------|------------|-------|---------------|-------------------|------------|---------------|
|             | 30人以上   |            |               | 5~29人   |            |               | 実数<br>(千人) | 指数    | 前年比<br>(%)    |                   |            |               |
| 実数<br>(人)   | 指数      | 前年比<br>(%) | 実数<br>(人)     | 指数      | 前年比<br>(%) | 実数<br>(人)     |            |       |               | 指数                | 前年比<br>(%) |               |
| 常用労働者       | 680,059 | 99.9       | 2.1           | 396,270 | 98.6       | 1.8           | 283,789    | 101.7 | 2.6           | 51,723            | 102.8      | 1.1           |
| 一般労働者       | 468,580 | 98.0       | 3.0           | 292,586 | 95.4       | 2.0           | 175,994    | 102.6 | 5.0           | 35,192            | 101.5      | 0.7           |
| パートタイム労働者   | 211,479 | 102.8      | △ 1.8         | 103,684 | 109.0      | 0.5           | 107,795    | 97.8  | △ 4.1         | 16,531            | 105.5      | 1.4           |
| パートタイム労働者比率 | (%)     |            | 前年差<br>(ポイント) | (%)     |            | 前年差<br>(ポイント) | (%)        |       | 前年差<br>(ポイント) | (%)               |            | 前年差<br>(ポイント) |
|             | 31.1    | -          | △ 1.7         | 26.2    | -          | 0.3           | 38.0       | -     | △ 4.3         | 31.96             | -          | 0.15          |

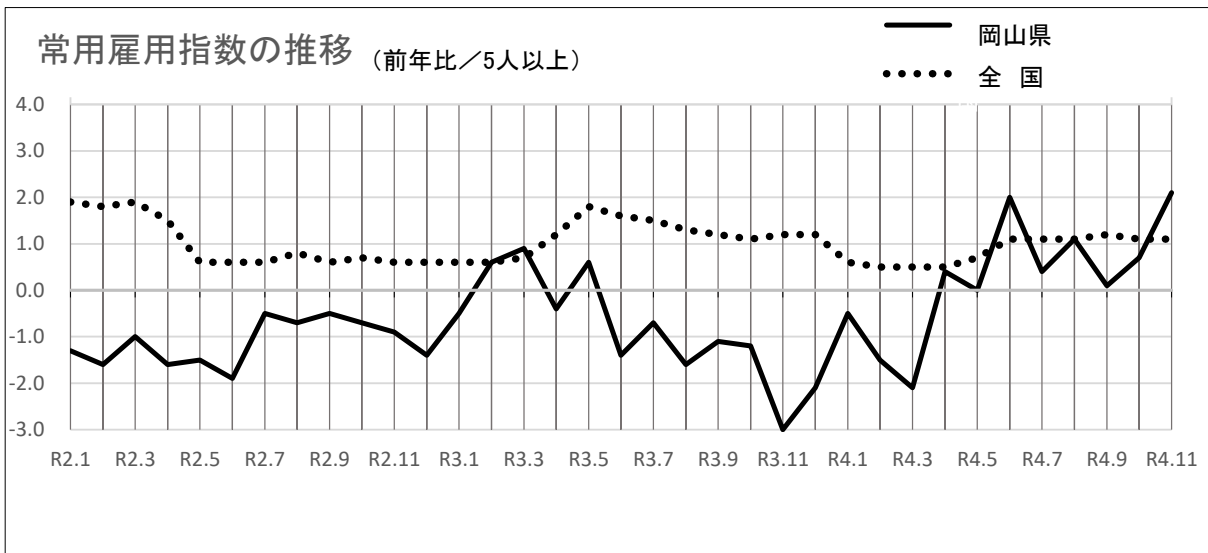
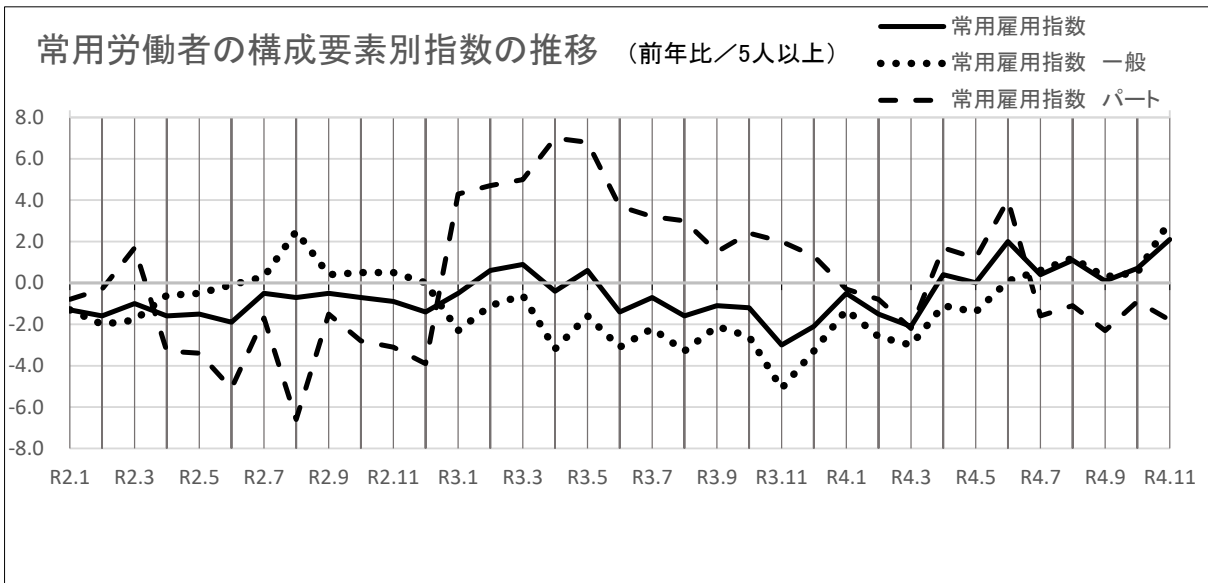

### 3 統計表

第1表 実数表(給与・時間・雇用)

|       | 産 業         | 現金給与総額  | 定期給与    |         | 特別に支払われた給与 |        | 出勤日数     | 総実労働時間 |       |
|-------|-------------|---------|---------|---------|------------|--------|----------|--------|-------|
|       |             |         | 所定内給与   | 所定外給与   | 前年差        |        |          |        |       |
| 5人以上  | 調査産業計       | 278,113 | 246,854 | 227,613 | 19,241     | 31,259 | 3,914    | 18.5   | 140.7 |
|       | 建設業         | 365,371 | 336,051 | 311,974 | 24,077     | 29,320 | Δ 37,785 | 21.8   | 174.4 |
|       | 製造業         | 361,606 | 291,937 | 260,002 | 31,935     | 69,669 | 16,641   | 19.6   | 162.1 |
|       | 電気・ガス業      | 432,689 | 432,637 | 362,259 | 70,378     | 52     | Δ 103    | 17.9   | 152.9 |
|       | 情報通信業       | 400,038 | 330,310 | 302,989 | 27,321     | 69,728 | 2,290    | 19.3   | 164.1 |
|       | 運輸業, 郵便業    | 310,541 | 282,776 | 246,922 | 35,854     | 27,765 | Δ 23,127 | 20.3   | 163.3 |
|       | 卸売業, 小売業    | 236,334 | 202,279 | 191,216 | 11,063     | 34,055 | 18,994   | 18.2   | 130.3 |
|       | 金融業, 保険業    | 311,908 | 310,750 | 293,289 | 17,461     | 1,158  | Δ 4,403  | 17.9   | 138.2 |
|       | 不動産業, 物品賃貸業 | 265,249 | 241,864 | 219,682 | 22,182     | 23,385 | 466      | 19.2   | 160.0 |
|       | 学術研究等       | 353,119 | 309,354 | 289,887 | 19,467     | 43,765 | 41,617   | 19.4   | 163.1 |
|       | 飲食サービス業等    | 98,365  | 93,733  | 89,331  | 4,402      | 4,632  | 3,124    | 13.4   | 78.6  |
|       | 生活関連サービス等   | 205,659 | 182,672 | 171,232 | 11,440     | 22,987 | 18,289   | 18.1   | 117.5 |
|       | 教育, 学習支援業   | 291,290 | 272,386 | 269,658 | 2,728      | 18,904 | Δ 7,146  | 15.9   | 119.9 |
|       | 医療, 福祉      | 260,514 | 244,381 | 229,532 | 14,849     | 16,133 | 989      | 18.7   | 137.5 |
|       | 複合サービス事業    | 291,893 | 291,307 | 273,052 | 18,255     | 586    | Δ 541    | 18.2   | 141.9 |
|       | その他のサービス業   | 231,727 | 225,119 | 204,011 | 21,108     | 6,608  | 5,596    | 18.8   | 143.8 |
| 30人以上 | 調査産業計       | 303,705 | 270,255 | 246,294 | 23,961     | 33,450 | 2,844    | 18.6   | 144.9 |
|       | 建設業         | 382,464 | 362,369 | 329,622 | 32,747     | 20,095 | Δ 62,148 | 20.4   | 169.9 |
|       | 製造業         | 388,117 | 305,906 | 269,308 | 36,598     | 82,211 | 18,626   | 19.5   | 163.5 |
|       | 電気・ガス業      | 464,174 | 464,108 | 376,967 | 87,141     | 66     | Δ 135    | 17.8   | 155.2 |
|       | 情報通信業       | 413,984 | 338,937 | 310,603 | 28,334     | 75,047 | Δ 5,695  | 19.2   | 164.0 |
|       | 運輸業, 郵便業    | 319,218 | 286,481 | 247,721 | 38,760     | 32,737 | Δ 34,848 | 20.6   | 163.6 |
|       | 卸売業, 小売業    | 219,037 | 207,822 | 198,016 | 9,806      | 11,215 | 6,357    | 18.1   | 128.6 |
|       | 金融業, 保険業    | 327,612 | 325,343 | 300,882 | 24,461     | 2,269  | Δ 208    | 17.6   | 141.1 |
|       | 不動産業, 物品賃貸業 | 280,837 | 280,784 | 254,061 | 26,723     | 53     | 13       | 20.0   | 170.2 |
|       | 学術研究等       | 331,544 | 324,307 | 310,948 | 13,359     | 7,237  | 5,951    | 19.2   | 156.7 |
|       | 飲食サービス業等    | 102,014 | 96,491  | 91,464  | 5,027      | 5,523  | 1,330    | 13.7   | 79.6  |
|       | 生活関連サービス等   | 229,180 | 227,906 | 205,265 | 22,641     | 1,274  | 1,274    | 16.5   | 121.9 |
|       | 教育, 学習支援業   | 292,705 | 292,705 | 290,481 | 2,224      | 0      | 0        | 15.0   | 116.3 |
|       | 医療, 福祉      | 300,183 | 281,903 | 263,453 | 18,450     | 18,280 | 8,454    | 19.1   | 145.1 |
|       | 複合サービス事業    | 314,551 | 313,421 | 281,464 | 31,957     | 1,130  | Δ 1,045  | 18.7   | 152.7 |
|       | その他のサービス業   | 211,266 | 201,464 | 180,713 | 20,751     | 9,802  | 8,312    | 17.8   | 135.2 |
| 5〜29人 | 調査産業計       | 242,301 | 214,109 | 201,471 | 12,638     | 28,192 | 5,328    | 18.4   | 135.1 |
|       | 建設業         | 357,847 | 324,466 | 304,205 | 20,261     | 33,381 | Δ 27,305 | 22.4   | 176.3 |
|       | 製造業         | 267,937 | 242,580 | 227,120 | 15,460     | 25,357 | 9,241    | 20.0   | 157.0 |
|       | 電気・ガス業      | X       | X       | X       | X          | X      | X        | X      | X     |
|       | 情報通信業       | 333,334 | 289,043 | 266,570 | 22,473     | 44,291 | 39,490   | 19.8   | 164.3 |
|       | 運輸業, 郵便業    | 285,491 | 272,079 | 244,614 | 27,465     | 13,412 | Δ 6,602  | 19.4   | 162.3 |
|       | 卸売業, 小売業    | 248,893 | 198,254 | 186,278 | 11,976     | 50,639 | 28,304   | 18.3   | 131.6 |
|       | 金融業, 保険業    | 295,532 | 295,532 | 285,371 | 10,161     | 0      | Δ 8,690  | 18.2   | 135.1 |
|       | 不動産業, 物品賃貸業 | 258,883 | 225,966 | 205,639 | 20,327     | 32,917 | 2,016    | 18.9   | 156.0 |
|       | 学術研究等       | 363,493 | 302,166 | 279,762 | 22,404     | 61,327 | 58,484   | 19.5   | 166.2 |
|       | 飲食サービス業等    | 96,499  | 92,323  | 88,240  | 4,083      | 4,176  | 3,992    | 13.2   | 78.1  |
|       | 生活関連サービス等   | 190,897 | 154,281 | 149,871 | 4,410      | 36,616 | 29,335   | 19.0   | 114.8 |
|       | 教育, 学習支援業   | 288,137 | 227,095 | 223,241 | 3,854      | 61,042 | Δ 21,236 | 17.8   | 128.0 |
|       | 医療, 福祉      | 192,101 | 179,669 | 171,030 | 8,639      | 12,432 | Δ 11,951 | 17.8   | 124.4 |
|       | 複合サービス事業    | 267,500 | 267,500 | 263,995 | 3,505      | 0      | Δ 696    | 17.5   | 130.2 |
|       | その他のサービス業   | 274,053 | 274,053 | 252,204 | 21,849     | 0      | 0        | 20.8   | 161.7 |



| 所定内労働時間 | 所定外労働時間 | 常用労働者   | 一般労働者   | パートタイム労働者 | パートタイム労働者 |           | 入職率  |           | 離職率  |           | 産 業        |        |
|---------|---------|---------|---------|-----------|-----------|-----------|------|-----------|------|-----------|------------|--------|
|         |         |         |         |           | 比率        | 前年差(ポイント) |      | 前年差(ポイント) |      | 前年差(ポイント) |            |        |
| 130.2   | 10.5    | 680,059 | 468,580 | 211,479   | 31.1      | △ 1.7     | 1.61 | 0.05      | 1.60 | 0.13      | 調査産業計      |        |
| 159.5   | 14.9    | 37,000  | 35,853  | 1,147     | 3.1       | △ 13.5    | 0.43 | △ 0.55    | 0.83 | 0.20      | 建設業        |        |
| 147.5   | 14.6    | 137,535 | 119,463 | 18,072    | 13.1      | 0.3       | 0.70 | △ 0.01    | 1.38 | △ 0.62    | 製造業        |        |
| 134.2   | 18.7    | 3,779   | 3,580   | 199       | 5.3       | 0.2       | 0.42 | 0.42      | 0.08 | △ 0.04    | 電気・ガス業     |        |
| 149.3   | 14.8    | 8,239   | 7,897   | 342       | 4.2       | △ 0.4     | 2.50 | 1.69      | 1.19 | 0.39      | 情報通信業      |        |
| 143.3   | 20.0    | 49,254  | 41,242  | 8,012     | 16.3      | △ 1.0     | 1.17 | 0.07      | 1.13 | 0.10      | 運輸業、郵便業    |        |
| 123.0   | 7.3     | 124,402 | 63,074  | 61,328    | 49.3      | △ 3.4     | 2.42 | 0.40      | 2.38 | 0.46      | 卸売業、小売業    |        |
| 129.6   | 8.6     | 16,708  | 14,734  | 1,974     | 11.8      | 7.0       | 0.31 | △ 0.44    | 0.19 | △ 0.10    | 金融業、保険業    |        |
| 145.9   | 14.1    | 6,838   | 5,087   | 1,751     | 25.6      | △ 17.0    | 6.04 | 5.78      | 1.44 | △ 1.46    | 不動産業、物品賃貸業 |        |
| 147.5   | 15.6    | 11,633  | 10,623  | 1,010     | 8.7       | 1.7       | 0.35 | △ 0.15    | 0.57 | △ 0.24    | 学術研究等      |        |
| 74.7    | 3.9     | 49,866  | 8,402   | 41,464    | 83.2      | △ 3.4     | 3.79 | △ 2.52    | 3.98 | 1.79      | 飲食サービス業等   |        |
| 111.9   | 5.6     | 17,239  | 8,785   | 8,454     | 49.0      | △ 12.3    | 1.68 | △ 5.30    | 2.23 | △ 2.09    | 生活関連サービス等  |        |
| 107.4   | 12.5    | 40,162  | 24,365  | 15,797    | 39.3      | △ 2.5     | 0.83 | 0.43      | 1.05 | 1.00      | 教育、学習支援業   |        |
| 131.9   | 5.6     | 121,303 | 86,374  | 34,929    | 28.8      | △ 1.4     | 1.32 | 0.43      | 0.95 | △ 0.21    | 医療、福祉      |        |
| 131.9   | 10.0    | 5,063   | 4,402   | 661       | 13.1      | 6.6       | 0.61 | 0.50      | 1.00 | 0.92      | 複合サービス事業   |        |
| 132.8   | 11.0    | 50,929  | 34,604  | 16,325    | 32.1      | △ 2.0     | 2.68 | 0.99      | 1.74 | 0.66      | その他のサービス業  |        |
| 133.0   | 11.9    | 396,270 | 292,586 | 103,684   | 26.2      | 0.3       | 1.23 | 0.06      | 1.40 | 0.19      | 調査産業計      |        |
| 151.2   | 18.7    | 11,320  | 11,079  | 241       | 2.1       | △ 2.5     | 0.32 | △ 0.68    | 0.53 | △ 0.10    | 建設業        |        |
| 147.5   | 16.0    | 107,229 | 94,303  | 12,926    | 12.1      | 1.2       | 0.70 | 0.08      | 1.33 | 0.20      | 製造業        |        |
| 133.0   | 22.2    | 2,958   | 2,907   | 51        | 1.7       | △ 4.9     | 0.54 | 0.54      | 0.10 | △ 0.05    | 電気・ガス業     |        |
| 148.8   | 15.2    | 6,774   | 6,567   | 207       | 3.1       | △ 0.4     | 1.06 | 0.66      | 0.96 | 0.00      | 情報通信業      |        |
| 143.1   | 20.5    | 36,652  | 30,246  | 6,406     | 17.5      | △ 0.5     | 1.58 | 0.31      | 1.15 | 0.00      | 運輸業、郵便業    |        |
| 122.6   | 6.0     | 52,309  | 26,136  | 26,173    | 50.0      | △ 2.9     | 1.70 | △ 0.68    | 1.74 | △ 0.18    | 卸売業、小売業    |        |
| 128.5   | 12.6    | 8,534   | 7,051   | 1,483     | 17.4      | 10.0      | 0.61 | △ 0.42    | 0.38 | 0.27      | 金融業、保険業    |        |
| 152.7   | 17.5    | 1,954   | 1,625   | 329       | 16.8      | △ 9.4     | 1.61 | 0.61      | 0.10 | △ 1.51    | 不動産業、物品賃貸業 |        |
| 146.0   | 10.7    | 3,748   | 3,594   | 154       | 4.1       | △ 0.4     | 0.00 | △ 0.19    | 1.73 | 0.85      | 学術研究等      |        |
| 76.0    | 3.6     | 16,910  | 2,987   | 13,923    | 82.3      | △ 2.2     | 2.83 | △ 1.60    | 2.48 | △ 1.02    | 飲食サービス業等   |        |
| 112.5   | 9.4     | 6,600   | 3,323   | 3,277     | 49.7      | △ 29.3    | 0.40 | △ 1.05    | 2.36 | 0.97      | 生活関連サービス等  |        |
| 102.9   | 13.4    | 27,702  | 17,606  | 10,096    | 36.4      | △ 0.3     | 0.69 | 0.52      | 1.07 | 0.99      | 教育、学習支援業   |        |
| 139.4   | 5.7     | 76,532  | 61,337  | 15,195    | 19.9      | 1.9       | 0.97 | 0.30      | 1.26 | 0.30      | 医療、福祉      |        |
| 135.6   | 17.1    | 2,638   | 2,268   | 370       | 14.0      | 4.3       | 1.18 | 0.80      | 0.57 | 0.28      | 複合サービス事業   |        |
| 124.1   | 11.1    | 34,301  | 21,462  | 12,839    | 37.4      | △ 3.2     | 2.90 | 0.71      | 2.14 | 0.55      | その他のサービス業  |        |
| 126.4   | 8.7     | 283,789 | 175,994 | 107,795   | 38.0      | △ 4.3     | 2.13 | 0.04      | 1.88 | 0.05      | 調査産業計      |        |
| 163.1   | 13.2    | 25,680  | 24,774  | 906       | 3.5       | △ 18.1    | 0.47 | △ 0.50    | 0.96 | 0.34      | 建設業        |        |
| 147.3   | 9.7     | 30,306  | 25,160  | 5,146     | 17.0      | △ 2.7     | 0.69 | △ 0.33    | 1.58 | △ 3.41    | 製造業        |        |
| X       | X       | X       | X       | X         | X         | X         | X    | X         | X    | X         | X          | 電気・ガス業 |
| 151.6   | 12.7    | 1,465   | 1,330   | 135       | 9.2       | △ 0.9     | 9.59 | 6.82      | 2.34 | 2.34      | 情報通信業      |        |
| 143.7   | 18.6    | 12,602  | 10,996  | 1,606     | 12.7      | △ 3.4     | 0.00 | △ 0.80    | 1.04 | 0.24      | 運輸業、郵便業    |        |
| 123.3   | 8.3     | 72,093  | 36,938  | 35,155    | 48.8      | △ 3.8     | 2.94 | 1.18      | 2.85 | 0.93      | 卸売業、小売業    |        |
| 130.7   | 4.4     | 8,174   | 7,683   | 491       | 6.0       | 3.8       | 0.00 | △ 0.47    | 0.00 | △ 0.47    | 金融業、保険業    |        |
| 143.2   | 12.8    | 4,884   | 3,462   | 1,422     | 29.1      | △ 19.2    | 7.89 | 7.89      | 1.99 | △ 1.35    | 不動産業、物品賃貸業 |        |
| 148.2   | 18.0    | 7,885   | 7,029   | 856       | 10.9      | 1.9       | 0.52 | △ 0.24    | 0.00 | △ 0.76    | 学術研究等      |        |
| 74.1    | 4.0     | 32,956  | 5,415   | 27,541    | 83.6      | △ 4.0     | 4.27 | △ 2.99    | 4.74 | 3.20      | 飲食サービス業等   |        |
| 111.6   | 3.2     | 10,639  | 5,462   | 5,177     | 48.7      | △ 3.0     | 2.50 | △ 7.58    | 2.15 | △ 3.82    | 生活関連サービス等  |        |
| 117.4   | 10.6    | 12,460  | 6,759   | 5,701     | 45.8      | △ 7.2     | 1.14 | 0.22      | 1.01 | 1.01      | 教育、学習支援業   |        |
| 118.9   | 5.5     | 44,771  | 25,037  | 19,734    | 44.1      | △ 7.4     | 1.92 | 0.63      | 0.42 | △ 1.09    | 医療、福祉      |        |
| 127.9   | 2.3     | 2,425   | 2,134   | 291       | 12.0      | 6.8       | 0.00 | 0.00      | 1.46 | 1.46      | 複合サービス事業   |        |
| 151.0   | 10.7    | 16,628  | 13,142  | 3,486     | 21.0      | 0.8       | 2.22 | 1.57      | 0.90 | 0.90      | その他のサービス業  |        |

第2-1表 現金給与指数  
5人以上

|         | 調査産業計 |       | 建設業   |        | 製造業   |       | 電気・ガス業 |       | 情報通信業 |       | 運輸業, 郵便業 |        | 卸売業, 小売業 |       | 金融業, 保険業 |        |
|---------|-------|-------|-------|--------|-------|-------|--------|-------|-------|-------|----------|--------|----------|-------|----------|--------|
|         | 前年比   |       | 前年比   |        | 前年比   |       | 前年比    |       | 前年比   |       | 前年比      |        | 前年比      |       | 前年比      |        |
| 令和元年    | 97.8  | Δ 1.4 | 91.4  | Δ 18.3 | 99.8  | Δ 3.2 | 100.1  | Δ 7.5 | 100.6 | Δ 1.6 | 101.4    | 12.1   | 96.0     | Δ 0.3 | 100.2    | Δ 10.3 |
| 令和2年    | 100.0 | 2.2   | 100.0 | 9.5    | 100.0 | 0.2   | 100.0  | Δ 0.1 | 100.0 | Δ 0.7 | 100.0    | Δ 1.4  | 100.0    | 4.2   | 100.0    | Δ 0.3  |
| 令和3年    | 99.0  | Δ 1.0 | 96.5  | Δ 3.6  | 100.0 | 0.0   | 103.1  | 3.2   | 100.5 | 0.5   | 96.8     | Δ 3.2  | 100.0    | 0.0   | 96.8     | Δ 3.2  |
| 令和3年11月 | 91.4  | 0.1   | 103.6 | 23.9   | 96.8  | 3.3   | 84.6   | Δ 8.9 | 94.8  | Δ 8.4 | 98.1     | Δ 3.0  | 91.7     | 1.2   | 77.5     | 3.6    |
| 令和3年12月 | 164.4 | Δ 3.8 | 148.7 | Δ 25.6 | 163.1 | Δ 4.3 | 190.1  | Δ 4.5 | 261.0 | 21.7  | 130.9    | Δ 6.5  | 148.0    | Δ 4.2 | 189.5    | Δ 7.7  |
| 令和4年1月  | 85.5  | Δ 0.8 | 95.7  | 18.1   | 87.6  | 2.8   | 85.6   | 4.4   | 80.6  | Δ 1.1 | 86.2     | Δ 9.5  | 91.8     | Δ 3.5 | 78.7     | 0.8    |
| 令和4年2月  | 83.2  | 0.7   | 88.0  | 13.0   | 83.4  | 1.2   | 87.1   | 10.0  | 83.0  | 3.6   | 83.5     | Δ 3.5  | 90.0     | 2.9   | 77.5     | Δ 4.2  |
| 令和4年3月  | 88.8  | 2.5   | 95.7  | 15.2   | 87.6  | 1.9   | 82.2   | 4.4   | 85.0  | 3.2   | 90.0     | 3.0    | 95.1     | 1.7   | 85.7     | 6.9    |
| 令和4年4月  | 88.6  | 2.3   | 104.6 | 29.3   | 93.8  | 4.8   | 104.4  | 10.8  | 83.9  | 7.8   | 84.6     | Δ 4.9  | 93.8     | 2.5   | 81.7     | 5.4    |
| 令和4年5月  | 86.8  | 0.6   | 85.8  | 9.3    | 84.7  | 3.9   | 83.6   | Δ 9.6 | 93.4  | 3.4   | 85.4     | Δ 11.2 | 92.7     | 1.8   | 85.2     | 5.7    |
| 令和4年6月  | 149.1 | 3.3   | 120.5 | Δ 9.6  | 153.1 | 5.9   | 208.8  | 2.1   | 168.9 | 76.9  | 121.2    | 12.6   | 144.5    | 27.1  | 175.0    | 10.9   |
| 令和4年7月  | 113.7 | 10.6  | 141.7 | 42.1   | 129.9 | 14.2  | 85.6   | 2.3   | 106.3 | Δ 0.6 | 120.8    | 13.5   | 132.1    | 8.8   | 99.9     | Δ 4.4  |
| 令和4年8月  | 87.7  | 2.6   | 106.0 | 15.3   | 86.5  | 5.0   | 82.2   | 0.0   | 81.0  | 4.4   | 96.9     | 3.5    | 96.4     | 8.8   | 79.5     | Δ 5.4  |
| 令和4年9月  | 85.1  | 0.2   | 91.6  | 1.7    | 84.6  | Δ 2.2 | 82.0   | Δ 0.5 | 82.0  | 0.9   | 86.6     | 3.2    | 93.8     | 5.5   | 80.8     | 8.0    |
| 令和4年10月 | 86.5  | 0.7   | 94.1  | 5.6    | 90.2  | 1.8   | 88.0   | 5.8   | 81.6  | 6.9   | 89.4     | 2.9    | 92.7     | 4.7   | 79.6     | 5.2    |
| 令和4年11月 | 94.6  | 3.5   | 100.9 | Δ 2.6  | 103.7 | 7.1   | 84.8   | 0.2   | 100.3 | 5.8   | 95.4     | Δ 2.8  | 107.4    | 17.1  | 79.1     | 2.1    |

30人以上

|         | 調査産業計 |       | 建設業   |        | 製造業   |       | 電気・ガス業 |       | 情報通信業 |       | 運輸業, 郵便業 |        | 卸売業, 小売業 |       | 金融業, 保険業 |        |
|---------|-------|-------|-------|--------|-------|-------|--------|-------|-------|-------|----------|--------|----------|-------|----------|--------|
|         | 前年比   |       | 前年比   |        | 前年比   |       | 前年比    |       | 前年比   |       | 前年比      |        | 前年比      |       | 前年比      |        |
| 令和元年    | 97.7  | Δ 2.5 | 94.2  | Δ 34.6 | 101.8 | Δ 1.9 | 106.6  | Δ 1.6 | 101.8 | Δ 4.9 | 98.6     | 12.3   | 84.9     | Δ 0.2 | 104.5    | Δ 21.8 |
| 令和2年    | 100.0 | 2.4   | 100.0 | 6.1    | 100.0 | Δ 1.8 | 100.0  | Δ 6.2 | 100.0 | Δ 1.8 | 100.0    | 1.5    | 100.0    | 17.7  | 100.0    | Δ 4.3  |
| 令和3年    | 98.4  | Δ 1.6 | 103.7 | 3.6    | 98.6  | Δ 1.4 | 103.2  | 3.2   | 101.3 | 1.2   | 92.9     | Δ 7.2  | 98.0     | Δ 2.0 | 104.3    | 4.3    |
| 令和3年11月 | 89.7  | 0.5   | 102.8 | 27.7   | 96.9  | 3.6   | 79.3   | 1.4   | 95.5  | Δ 9.9 | 101.0    | 0.1    | 88.8     | 0.5   | 79.9     | 0.2    |
| 令和3年12月 | 172.3 | Δ 2.6 | 181.2 | 0.4    | 165.4 | Δ 4.9 | 212.3  | 9.6   | 281.4 | 26.7  | 125.6    | Δ 14.8 | 141.6    | Δ 8.7 | 224.0    | 12.4   |
| 令和4年1月  | 83.6  | Δ 0.9 | 98.6  | 22.0   | 84.3  | Δ 0.6 | 86.0   | 5.0   | 81.2  | Δ 0.1 | 84.9     | Δ 1.8  | 90.8     | Δ 4.5 | 79.8     | Δ 2.6  |
| 令和4年2月  | 81.6  | 1.5   | 88.1  | 6.0    | 81.3  | 1.9   | 88.4   | 12.9  | 83.2  | 5.4   | 79.9     | Δ 0.9  | 91.8     | 6.5   | 78.3     | Δ 0.8  |
| 令和4年3月  | 87.0  | 1.5   | 97.2  | 7.8    | 85.8  | 1.7   | 82.1   | 2.6   | 85.6  | 3.9   | 84.8     | 1.6    | 96.4     | 3.7   | 80.2     | Δ 1.4  |
| 令和4年4月  | 88.5  | 5.0   | 135.9 | 67.8   | 93.7  | 6.6   | 109.6  | 14.0  | 84.4  | 10.5  | 81.3     | Δ 4.1  | 94.7     | 8.0   | 80.8     | Δ 0.7  |
| 令和4年5月  | 85.4  | 3.0   | 92.3  | 7.2    | 83.9  | 5.9   | 85.4   | 8.0   | 95.5  | 6.9   | 82.5     | Δ 13.0 | 89.7     | 8.2   | 78.6     | Δ 2.4  |
| 令和4年6月  | 158.6 | 3.9   | 139.2 | Δ 7.1  | 159.5 | 8.1   | 205.3  | Δ 4.2 | 183.2 | 90.4  | 118.5    | 7.3    | 128.8    | 22.7  | 217.3    | 6.3    |
| 令和4年7月  | 110.4 | 13.6  | 128.1 | 7.9    | 125.4 | 19.2  | 86.9   | 8.6   | 104.4 | 2.7   | 116.7    | 21.8   | 141.5    | 20.7  | 92.5     | 2.5    |
| 令和4年8月  | 85.3  | 3.5   | 95.5  | 5.9    | 84.4  | 6.2   | 82.9   | 5.9   | 80.6  | 7.0   | 96.8     | 9.9    | 96.7     | 4.9   | 78.1     | Δ 13.3 |
| 令和4年9月  | 83.2  | Δ 1.0 | 90.6  | Δ 7.1  | 82.9  | Δ 1.9 | 82.8   | 6.8   | 82.3  | 1.2   | 83.5     | 4.4    | 95.2     | Δ 0.7 | 77.8     | Δ 1.5  |
| 令和4年10月 | 85.3  | 0.8   | 93.2  | 12.8   | 90.1  | 3.0   | 90.2   | 10.7  | 81.9  | 8.8   | 86.1     | 3.4    | 92.7     | 2.3   | 79.9     | 0.0    |
| 令和4年11月 | 91.9  | 2.5   | 95.9  | Δ 6.7  | 104.3 | 7.6   | 85.5   | 7.8   | 99.7  | 4.4   | 92.8     | Δ 8.1  | 94.9     | 6.9   | 78.4     | Δ 1.9  |

5~29人

|         | 調査産業計 |       | 建設業   |        | 製造業   |        | 電気・ガス業 |       | 情報通信業 |        | 運輸業, 郵便業 |        | 卸売業, 小売業 |       | 金融業, 保険業 |        |
|---------|-------|-------|-------|--------|-------|--------|--------|-------|-------|--------|----------|--------|----------|-------|----------|--------|
|         | 前年比   |       | 前年比   |        | 前年比   |        | 前年比    |       | 前年比   |        | 前年比      |        | 前年比      |       | 前年比      |        |
| 令和元年    | 97.7  | 0.6   | 90.0  | Δ 4.5  | 87.7  | Δ 10.4 | 78.9   | X     | 96.8  | 15.1   | 107.6    | 11.7   | 104.6    | Δ 0.3 | 95.4     | 7.7    |
| 令和2年    | 100.0 | 2.4   | 100.0 | 11.0   | 100.0 | 14.0   | 100.0  | 26.7  | 100.0 | 3.2    | 100.0    | Δ 7.1  | 100.0    | Δ 4.4 | 100.0    | 4.9    |
| 令和3年    | 100.1 | 0.1   | 93.0  | Δ 7.0  | 107.7 | 7.8    | 99.1   | Δ 0.9 | 95.3  | Δ 4.7  | 105.8    | 5.8    | 101.5    | 1.5   | 87.8     | Δ 12.2 |
| 令和3年11月 | 95.0  | Δ 0.2 | 104.0 | 22.0   | 97.3  | 1.2    | X      | X     | 90.2  | 2.6    | 92.3     | Δ 9.4  | 93.9     | 1.6   | 74.7     | 7.8    |
| 令和3年12月 | 150.4 | Δ 6.1 | 133.0 | Δ 36.5 | 151.4 | Δ 2.6  | X      | X     | 137.7 | Δ 16.5 | 143.1    | 16.0   | 152.9    | Δ 0.7 | 149.3    | Δ 29.6 |
| 令和4年1月  | 89.1  | Δ 0.7 | 94.3  | 16.4   | 104.2 | 19.8   | X      | X     | 79.0  | Δ 4.2  | 85.8     | Δ 25.5 | 92.7     | Δ 2.5 | 76.8     | 4.2    |
| 令和4年2月  | 86.4  | Δ 0.2 | 88.0  | 16.6   | 93.5  | Δ 1.9  | X      | X     | 83.7  | Δ 4.1  | 90.8     | Δ 8.9  | 88.8     | 0.3   | 75.9     | Δ 8.4  |
| 令和4年3月  | 92.3  | 4.5   | 95.0  | 19.2   | 96.6  | 2.4    | X      | X     | 82.9  | 2.1    | 101.9    | 5.9    | 94.3     | 0.5   | 91.9     | 16.0   |
| 令和4年4月  | 88.8  | Δ 2.2 | 89.2  | 10.4   | 93.3  | Δ 5.2  | X      | X     | 81.8  | Δ 4.9  | 91.0     | Δ 7.6  | 93.1     | Δ 1.5 | 82.2     | 12.6   |
| 令和4年5月  | 89.6  | Δ 3.0 | 82.5  | 10.3   | 89.0  | Δ 3.4  | X      | X     | 80.8  | Δ 15.5 | 90.5     | Δ 9.0  | 95.0     | Δ 2.8 | 92.6     | 14.9   |
| 令和4年6月  | 131.1 | 2.0   | 111.1 | Δ 11.2 | 121.8 | Δ 6.0  | X      | X     | 84.4  | Δ 7.9  | 124.0    | 22.0   | 156.8    | 30.1  | 122.3    | 18.6   |
| 令和4年7月  | 120.1 | 5.8   | 148.4 | 63.6   | 153.3 | Δ 2.3  | X      | X     | 116.5 | Δ 15.0 | 128.1    | Δ 1.3  | 124.6    | 0.0   | 108.3    | Δ 10.1 |
| 令和4年8月  | 92.3  | 0.8   | 111.1 | 19.8   | 97.3  | Δ 0.4  | X      | X     | 82.0  | Δ 10.2 | 92.0     | Δ 13.1 | 96.2     | 12.0  | 80.7     | 5.8    |
| 令和4年9月  | 88.7  | 2.5   | 92.0  | 6.5    | 93.3  | Δ 4.3  | X      | X     | 78.7  | Δ 3.6  | 92.3     | Δ 0.6  | 92.8     | 11.0  | 84.1     | 20.3   |
| 令和4年10月 | 88.6  | 0.6   | 94.5  | 2.5    | 90.9  | Δ 4.2  | X      | X     | 78.0  | Δ 4.4  | 95.4     | 0.3    | 92.7     | 6.6   | 78.9     | 11.8   |
| 令和4年11月 | 99.8  | 5.1   | 103.2 | Δ 0.8  | 101.8 | 4.6    | X      | X     | 102.9 | 14.1   | 98.4     | 6.6    | 117.4    | 25.0  | 79.6     | 6.6    |

| 不動産業, 物品賃貸業 | 学術研究等  |       | 飲食サービス業等 |       | 生活関連サービス等 |       | 教育, 学習支援業 |       | 医療, 福祉 |       | 複合サービス事業 |       | その他のサービス業 |       |       |         |
|-------------|--------|-------|----------|-------|-----------|-------|-----------|-------|--------|-------|----------|-------|-----------|-------|-------|---------|
|             | 前年比    | 前年比   | 前年比      | 前年比   | 前年比       | 前年比   | 前年比       | 前年比   | 前年比    | 前年比   | 前年比      | 前年比   | 前年比       |       |       |         |
| 121.8       | X      | 103.9 | 2.4      | 90.9  | Δ 2.8     | 106.2 | 11.4      | 100.9 | Δ 6.2  | 95.1  | 3.2      | 101.3 | 1.5       | 99.4  | 1.3   | 令和元年    |
| 100.0       | Δ 18.0 | 100.0 | Δ 3.8    | 100.0 | 9.9       | 100.0 | Δ 5.8     | 100.0 | Δ 0.9  | 100.0 | 5.2      | 100.0 | Δ 1.2     | 100.0 | 0.6   | 令和2年    |
| 79.2        | Δ 20.8 | 100.2 | 0.2      | 92.1  | Δ 7.9     | 97.3  | Δ 2.7     | 96.9  | Δ 3.1  | 97.4  | Δ 2.6    | 101.5 | 1.4       | 106.4 | 6.4   | 令和3年    |
| 86.4        | Δ 10.0 | 88.9  | 3.3      | 87.7  | Δ 4.8     | 90.1  | Δ 14.0    | 82.4  | Δ 16.5 | 83.4  | Δ 3.7    | 79.9  | Δ 3.4     | 91.0  | 0.1   | 令和3年11月 |
| 122.3       | Δ 19.7 | 184.6 | 8.4      | 94.6  | Δ 6.1     | 117.6 | Δ 7.3     | 202.8 | Δ 1.5  | 172.5 | Δ 4.0    | 205.1 | Δ 2.3     | 183.6 | 12.5  | 令和3年12月 |
| 89.1        | 36.7   | 87.2  | 10.9     | 84.3  | Δ 10.3    | 97.4  | 3.1       | 74.6  | 0.0    | 78.6  | Δ 5.6    | 83.4  | 3.5       | 94.3  | 2.9   | 令和4年1月  |
| 97.2        | 64.5   | 88.0  | 10.7     | 85.7  | Δ 2.1     | 96.7  | Δ 0.6     | 77.0  | 6.9    | 77.4  | Δ 4.8    | 85.2  | 6.1       | 88.1  | 0.1   | 令和4年2月  |
| 86.4        | 35.8   | 87.9  | 4.5      | 89.0  | 2.2       | 103.6 | 12.6      | 77.7  | 1.6    | 86.5  | Δ 1.9    | 82.0  | 2.1       | 99.4  | 6.7   | 令和4年3月  |
| 84.0        | 24.8   | 91.7  | 5.0      | 89.0  | Δ 2.6     | 117.4 | 27.2      | 77.4  | 5.7    | 77.3  | Δ 5.7    | 95.8  | 1.8       | 94.7  | Δ 1.6 | 令和4年4月  |
| 83.2        | 24.0   | 130.5 | 20.7     | 91.5  | Δ 16.7    | 133.0 | 46.8      | 76.5  | Δ 10.9 | 81.7  | 0.5      | 88.5  | 10.8      | 93.4  | 0.5   | 令和4年5月  |
| 119.5       | 7.8    | 129.5 | 23.3     | 96.0  | 3.4       | 144.6 | 40.1      | 196.5 | Δ 2.2  | 157.7 | Δ 8.6    | 194.3 | Δ 0.6     | 146.6 | 0.8   | 令和4年6月  |
| 128.5       | 63.1   | 114.2 | Δ 4.8    | 98.4  | 4.9       | 100.3 | Δ 0.7     | 73.7  | 1.0    | 95.1  | 13.1     | 80.9  | Δ 1.5     | 114.0 | 4.6   | 令和4年7月  |
| 125.2       | 63.2   | 95.8  | 9.6      | 89.2  | 0.7       | 98.7  | Δ 7.8     | 73.7  | 1.4    | 77.6  | Δ 3.5    | 81.0  | 3.1       | 95.5  | Δ 2.6 | 令和4年8月  |
| 103.0       | 34.3   | 89.6  | 3.1      | 88.3  | 2.0       | 97.0  | 6.2       | 74.4  | 0.4    | 80.2  | Δ 0.6    | 79.8  | Δ 1.0     | 89.8  | Δ 2.3 | 令和4年9月  |
| 103.5       | 36.2   | 86.1  | Δ 6.2    | 87.0  | Δ 5.0     | 95.0  | 5.3       | 75.4  | 0.3    | 79.3  | 0.1      | 78.7  | Δ 2.4     | 90.3  | Δ 5.7 | 令和4年10月 |
| 112.9       | 30.7   | 99.5  | 11.9     | 88.9  | 1.4       | 107.1 | 18.9      | 80.3  | Δ 2.5  | 83.5  | 0.1      | 81.1  | 1.5       | 89.7  | Δ 1.4 | 令和4年11月 |

| 不動産業, 物品賃貸業 | 学術研究等  |       | 飲食サービス業等 |       | 生活関連サービス等 |       | 教育, 学習支援業 |       | 医療, 福祉 |       | 複合サービス事業 |       | その他のサービス業 |       |       |         |
|-------------|--------|-------|----------|-------|-----------|-------|-----------|-------|--------|-------|----------|-------|-----------|-------|-------|---------|
|             | 前年比    | 前年比   | 前年比      | 前年比   | 前年比       | 前年比   | 前年比       | 前年比   | 前年比    | 前年比   | 前年比      | 前年比   | 前年比       |       |       |         |
| 130.3       | X      | 96.9  | 13.6     | 90.0  | Δ 18.0    | 112.3 | 16.4      | 94.2  | Δ 4.0  | 97.3  | 1.4      | 107.9 | Δ 2.6     | 96.8  | Δ 2.4 | 令和元年    |
| 100.0       | Δ 23.2 | 100.0 | 3.2      | 100.0 | 11.2      | 100.0 | Δ 11.0    | 100.0 | 6.1    | 100.0 | 2.7      | 100.0 | Δ 7.3     | 100.0 | 3.3   | 令和2年    |
| 98.4        | Δ 1.6  | 89.4  | Δ 10.5   | 95.4  | Δ 4.6     | 84.5  | Δ 15.5    | 93.7  | Δ 6.3  | 101.1 | 1.1      | 110.5 | 10.5      | 95.9  | Δ 4.1 | 令和3年    |
| 85.8        | Δ 1.8  | 71.4  | Δ 7.4    | 91.7  | Δ 2.1     | 80.8  | Δ 26.0    | 71.8  | Δ 7.6  | 84.0  | Δ 0.5    | 87.8  | Δ 6.4     | 83.1  | Δ 9.9 | 令和3年11月 |
| 145.1       | Δ 21.2 | 191.6 | Δ 2.5    | 108.0 | Δ 1.1     | 123.5 | 1.6       | 206.5 | Δ 8.8  | 187.4 | Δ 0.7    | 227.0 | 36.3      | 151.2 | 0.2   | 令和3年12月 |
| 101.1       | 27.3   | 71.9  | 5.7      | 94.5  | Δ 3.4     | 117.6 | 60.7      | 73.0  | Δ 1.1  | 81.3  | Δ 4.0    | 94.8  | 7.2       | 85.7  | 0.9   | 令和4年1月  |
| 118.6       | 68.5   | 72.9  | 6.3      | 93.9  | 2.3       | 116.0 | 50.6      | 75.8  | 6.9    | 79.3  | Δ 4.0    | 96.6  | 8.8       | 80.3  | 1.1   | 令和4年2月  |
| 90.6        | 12.5   | 73.3  | 3.5      | 98.6  | 9.2       | 119.5 | 58.3      | 75.3  | Δ 0.8  | 91.2  | 1.1      | 91.2  | 5.3       | 90.2  | 5.7   | 令和4年3月  |
| 90.5        | 4.1    | 79.8  | 5.0      | 96.1  | 11.1      | 166.1 | 112.9     | 71.6  | 3.2    | 80.7  | Δ 3.1    | 90.1  | 4.9       | 90.0  | 1.5   | 令和4年4月  |
| 89.6        | 4.4    | 174.5 | 52.9     | 94.8  | 3.4       | 214.8 | 180.1     | 72.9  | 2.0    | 82.9  | 0.9      | 91.0  | 4.4       | 84.7  | 0.2   | 令和4年5月  |
| 137.0       | Δ 17.6 | 100.9 | 14.4     | 119.6 | 23.4      | 213.7 | 98.6      | 202.8 | Δ 0.4  | 178.3 | Δ 6.6    | 215.9 | Δ 0.6     | 130.5 | 9.6   | 令和4年6月  |
| 99.8        | Δ 1.7  | 107.9 | Δ 4.4    | 108.1 | 2.9       | 154.2 | 93.7      | 72.0  | 3.7    | 92.8  | 13.6     | 92.8  | 2.4       | 109.3 | 3.0   | 令和4年7月  |
| 151.3       | 42.3   | 96.2  | 36.3     | 94.1  | Δ 2.0     | 139.1 | 76.1      | 70.9  | 2.2    | 78.4  | Δ 3.9    | 93.5  | 13.1      | 92.5  | 6.0   | 令和4年8月  |
| 90.6        | 1.5    | 72.0  | 3.6      | 92.4  | Δ 1.3     | 154.1 | 87.2      | 71.0  | 0.7    | 81.3  | Δ 1.6    | 91.9  | 0.2       | 87.8  | 0.9   | 令和4年9月  |
| 92.4        | 10.8   | 71.7  | 0.6      | 92.0  | Δ 4.0     | 139.1 | 71.7      | 73.2  | 1.7    | 79.2  | Δ 2.9    | 96.8  | 4.4       | 88.5  | Δ 5.4 | 令和4年10月 |
| 91.3        | 6.4    | 73.4  | 2.8      | 90.0  | Δ 1.9     | 145.5 | 80.1      | 72.0  | 0.3    | 84.9  | 1.1      | 94.3  | 7.4       | 87.6  | 5.4   | 令和4年11月 |

| 不動産業, 物品賃貸業 | 学術研究等  |       | 飲食サービス業等 |       | 生活関連サービス等 |       | 教育, 学習支援業 |       | 医療, 福祉 |       | 複合サービス事業 |       | その他のサービス業 |       |        |         |
|-------------|--------|-------|----------|-------|-----------|-------|-----------|-------|--------|-------|----------|-------|-----------|-------|--------|---------|
|             | 前年比    | 前年比   | 前年比      | 前年比   | 前年比       | 前年比   | 前年比       | 前年比   | 前年比    | 前年比   | 前年比      | 前年比   | 前年比       |       |        |         |
| 118.2       | X      | 108.6 | Δ 7.4    | 91.4  | 6.9       | 103.2 | 9.6       | 121.5 | Δ 11.3 | 88.3  | 9.9      | 98.5  | 3.2       | 104.4 | 8.7    | 令和元年    |
| 100.0       | Δ 15.5 | 100.0 | Δ 7.9    | 100.0 | 9.5       | 100.0 | Δ 3.1     | 100.0 | Δ 17.7 | 100.0 | 13.3     | 100.0 | 1.5       | 100.0 | Δ 4.1  | 令和2年    |
| 67.4        | Δ 32.6 | 110.2 | 10.2     | 90.5  | Δ 9.6     | 101.4 | 1.5       | 106.0 | 6.0    | 88.4  | Δ 11.6   | 97.7  | Δ 2.2     | 123.8 | 23.7   | 令和3年    |
| 83.0        | Δ 16.0 | 107.6 | 15.2     | 85.7  | Δ 6.2     | 91.9  | Δ 10.0    | 114.9 | Δ 30.0 | 83.8  | Δ 10.0   | 76.6  | Δ 1.9     | 103.9 | 17.5   | 令和3年11月 |
| 105.3       | Δ 25.9 | 169.3 | 4.5      | 88.1  | Δ 9.0     | 112.6 | Δ 12.4    | 188.3 | 35.1   | 137.9 | Δ 10.4   | 196.2 | Δ 13.9    | 236.9 | 28.0   | 令和3年12月 |
| 76.0        | 35.5   | 104.6 | 13.7     | 78.7  | Δ 14.4    | 87.2  | Δ 16.2    | 77.4  | 1.6    | 72.9  | Δ 10.8   | 75.2  | Δ 3.0     | 106.9 | 3.4    | 令和4年1月  |
| 77.5        | 49.9   | 105.3 | 13.1     | 81.0  | Δ 5.0     | 87.1  | Δ 17.9    | 78.3  | 5.4    | 74.2  | Δ 3.9    | 77.2  | 0.5       | 99.7  | Δ 3.2  | 令和4年2月  |
| 78.3        | 47.2   | 104.8 | 7.9      | 83.3  | Δ 2.8     | 95.3  | Δ 3.5     | 82.8  | 6.6    | 77.4  | Δ 5.6    | 76.3  | Δ 1.8     | 113.1 | 5.4    | 令和4年3月  |
| 75.5        | 34.8   | 106.8 | 9.5      | 84.8  | Δ 9.9     | 93.8  | Δ 3.6     | 94.2  | 12.1   | 70.5  | Δ 11.9   | 106.5 | 9.8       | 101.3 | Δ 7.1  | 令和4年4月  |
| 74.4        | 30.5   | 105.3 | 12.6     | 89.6  | Δ 24.2    | 93.1  | Δ 2.0     | 85.9  | Δ 34.4 | 80.0  | 3.9      | 89.9  | 17.1      | 106.5 | Δ 0.1  | 令和4年5月  |
| 101.7       | 22.4   | 159.9 | 28.1     | 83.1  | Δ 8.5     | 110.9 | 11.3      | 168.0 | Δ 11.8 | 106.8 | Δ 15.0   | 181.9 | Δ 2.5     | 171.5 | Δ 9.0  | 令和4年6月  |
| 136.9       | 107.4  | 126.5 | 2.5      | 93.1  | 5.7       | 74.4  | Δ 31.4    | 77.1  | Δ 7.8  | 103.1 | 14.6     | 72.8  | Δ 7.4     | 120.5 | 6.6    | 令和4年7月  |
| 101.7       | 68.9   | 101.7 | Δ 3.1    | 86.5  | 1.8       | 79.1  | Δ 32.5    | 80.6  | Δ 1.9  | 76.9  | Δ 2.3    | 72.3  | Δ 5.9     | 99.5  | Δ 13.9 | 令和4年8月  |
| 103.6       | 53.7   | 109.0 | 3.3      | 85.9  | 3.4       | 69.4  | Δ 25.7    | 83.7  | Δ 0.8  | 78.6  | 5.5      | 71.5  | Δ 6.2     | 92.2  | Δ 7.3  | 令和4年9月  |
| 103.3       | 49.3   | 102.8 | Δ 9.7    | 84.3  | Δ 5.8     | 73.5  | Δ 20.6    | 80.6  | Δ 4.4  | 81.4  | 13.2     | 64.7  | Δ 14.6    | 92.5  | Δ 6.3  | 令和4年10月 |
| 118.3       | 42.5   | 125.9 | 17.0     | 88.2  | 2.9       | 88.5  | Δ 3.7     | 105.7 | Δ 8.0  | 82.2  | Δ 1.9    | 71.9  | Δ 6.1     | 92.2  | Δ 11.3 | 令和4年11月 |

第2-2表 定期給与指数  
5人以上

|         | 調査産業計 |       | 建設業   |        | 製造業   |       | 電気・ガス業 |       | 情報通信業 |       | 運輸業、郵便業 |       | 卸売業、小売業 |       | 金融業、保険業 |        |
|---------|-------|-------|-------|--------|-------|-------|--------|-------|-------|-------|---------|-------|---------|-------|---------|--------|
|         | 前年比   |       | 前年比   |        | 前年比   |       | 前年比    |       | 前年比   |       | 前年比     |       | 前年比     |       | 前年比     |        |
| 令和元年    | 99.0  | Δ 0.8 | 98.8  | Δ 12.1 | 99.4  | Δ 2.7 | 102.2  | Δ 7.1 | 104.0 | Δ 0.1 | 102.1   | 9.2   | 95.9    | Δ 1.4 | 103.4   | Δ 10.3 |
| 令和2年    | 100.0 | 1.0   | 100.0 | 1.3    | 100.0 | 0.6   | 100.0  | Δ 2.1 | 100.0 | Δ 3.9 | 100.0   | Δ 2.1 | 100.0   | 4.3   | 100.0   | Δ 3.3  |
| 令和3年    | 99.2  | Δ 0.8 | 102.3 | 2.3    | 99.9  | Δ 0.1 | 105.5  | 5.5   | 101.2 | 1.2   | 97.2    | Δ 2.8 | 98.7    | Δ 1.3 | 99.0    | Δ 1.0  |
| 令和3年11月 | 99.1  | Δ 0.8 | 106.7 | 4.3    | 100.0 | 0.0   | 109.2  | 7.9   | 101.3 | 2.3   | 96.2    | Δ 3.0 | 97.6    | Δ 3.5 | 98.8    | 2.1    |
| 令和3年12月 | 99.4  | Δ 0.3 | 106.1 | 7.9    | 100.2 | Δ 1.9 | 105.2  | 6.0   | 102.6 | 3.6   | 99.5    | Δ 0.2 | 95.8    | Δ 1.5 | 98.2    | Δ 1.3  |
| 令和4年1月  | 99.5  | 0.1   | 109.8 | 8.7    | 100.9 | 2.2   | 110.2  | 4.5   | 104.4 | 1.3   | 97.6    | Δ 0.5 | 103.0   | 1.2   | 101.5   | 0.8    |
| 令和4年2月  | 99.3  | 1.2   | 108.0 | 12.4   | 101.5 | 1.7   | 112.4  | 10.0  | 107.8 | 3.5   | 97.2    | 2.4   | 101.5   | 2.7   | 100.1   | Δ 1.7  |
| 令和4年3月  | 101.2 | 2.3   | 111.3 | 10.7   | 101.8 | 1.2   | 105.9  | 4.3   | 106.9 | 2.2   | 101.9   | 5.5   | 105.1   | 6.7   | 102.5   | 5.0    |
| 令和4年4月  | 101.4 | 1.6   | 112.0 | 14.5   | 104.5 | 3.7   | 113.4  | 4.2   | 108.8 | 7.9   | 98.6    | Δ 0.3 | 104.9   | 3.2   | 104.5   | 4.6    |
| 令和4年5月  | 100.4 | 0.9   | 106.0 | 10.6   | 100.6 | 1.9   | 107.8  | 5.2   | 104.5 | 3.5   | 99.4    | 2.7   | 104.2   | 2.6   | 101.4   | 0.0    |
| 令和4年6月  | 101.8 | 1.7   | 112.7 | 15.2   | 102.5 | 2.5   | 107.4  | 2.6   | 104.0 | 4.0   | 101.4   | 3.8   | 104.3   | Δ 0.5 | 99.9    | 1.1    |
| 令和4年7月  | 101.8 | 3.0   | 117.7 | 11.0   | 102.1 | 1.9   | 110.2  | 2.2   | 104.9 | 6.6   | 104.6   | 6.8   | 105.5   | 11.3  | 105.3   | 7.2    |
| 令和4年8月  | 100.4 | 2.8   | 113.2 | 10.9   | 100.9 | 2.4   | 106.0  | Δ 0.1 | 104.8 | 5.3   | 103.2   | 7.1   | 104.7   | 10.8  | 102.9   | 4.7    |
| 令和4年9月  | 101.0 | 2.1   | 112.9 | 5.8    | 102.4 | 2.4   | 105.7  | 0.0   | 104.9 | 5.1   | 101.0   | 6.4   | 104.8   | 10.0  | 101.9   | 5.7    |
| 令和4年10月 | 101.9 | 1.4   | 116.7 | 4.9    | 102.3 | 1.0   | 113.4  | 5.7   | 105.9 | 6.8   | 104.2   | 5.6   | 106.2   | 7.4   | 102.6   | 5.1    |
| 令和4年11月 | 101.3 | 2.2   | 116.3 | 9.0    | 102.6 | 2.6   | 109.3  | 0.1   | 107.7 | 6.3   | 101.3   | 5.3   | 105.8   | 8.4   | 102.3   | 3.5    |

30人以上

|         | 調査産業計 |       | 建設業   |        | 製造業   |       | 電気・ガス業 |       | 情報通信業 |       | 運輸業、郵便業 |       | 卸売業、小売業 |       | 金融業、保険業 |        |
|---------|-------|-------|-------|--------|-------|-------|--------|-------|-------|-------|---------|-------|---------|-------|---------|--------|
|         | 前年比   |       | 前年比   |        | 前年比   |       | 前年比    |       | 前年比   |       | 前年比     |       | 前年比     |       | 前年比     |        |
| 令和元年    | 98.3  | Δ 1.7 | 93.9  | Δ 27.4 | 101.2 | Δ 1.4 | 105.9  | Δ 1.5 | 106.2 | Δ 1.6 | 96.9    | 10.3  | 87.7    | 0.1   | 103.9   | Δ 21.0 |
| 令和2年    | 100.0 | 1.7   | 100.0 | 6.6    | 100.0 | Δ 1.2 | 100.0  | Δ 5.6 | 100.0 | Δ 5.8 | 100.0   | 3.2   | 100.0   | 14.1  | 100.0   | Δ 3.7  |
| 令和3年    | 98.5  | Δ 1.5 | 106.0 | 6.0    | 99.1  | Δ 0.8 | 101.9  | 1.9   | 101.8 | 1.8   | 95.5    | Δ 4.5 | 97.8    | Δ 2.2 | 100.0   | 0.0    |
| 令和3年11月 | 98.7  | Δ 0.6 | 107.4 | 7.6    | 99.6  | 0.3   | 101.1  | 1.4   | 100.8 | 2.5   | 94.4    | Δ 4.4 | 101.4   | 1.6   | 100.1   | 0.1    |
| 令和3年12月 | 99.5  | Δ 1.0 | 109.4 | 8.7    | 99.8  | Δ 2.3 | 102.3  | 3.8   | 104.7 | 5.5   | 96.6    | Δ 1.5 | 97.9    | Δ 1.4 | 100.8   | Δ 2.8  |
| 令和4年1月  | 99.2  | 0.3   | 114.0 | 9.4    | 101.1 | 2.2   | 109.5  | 5.2   | 107.3 | 2.5   | 94.8    | Δ 3.1 | 100.1   | Δ 0.1 | 99.6    | Δ 2.6  |
| 令和4年2月  | 98.7  | 1.1   | 108.9 | 5.3    | 101.1 | 1.8   | 112.7  | 12.8  | 110.2 | 5.5   | 92.5    | Δ 0.5 | 102.7   | 6.5   | 98.1    | Δ 1.1  |
| 令和4年3月  | 101.0 | 2.2   | 120.4 | 11.3   | 101.8 | 2.3   | 104.6  | 2.6   | 110.0 | 3.3   | 97.2    | 0.6   | 104.1   | 10.9  | 100.6   | 1.6    |
| 令和4年4月  | 101.2 | 2.5   | 123.2 | 18.0   | 104.2 | 4.3   | 114.4  | 6.6   | 111.5 | 10.5  | 94.3    | Δ 4.1 | 106.3   | 8.8   | 100.0   | Δ 1.5  |
| 令和4年5月  | 100.3 | 2.2   | 115.8 | 11.1   | 100.6 | 2.5   | 108.9  | 8.0   | 107.0 | 8.2   | 95.6    | 0.8   | 104.8   | 8.9   | 98.4    | Δ 2.4  |
| 令和4年6月  | 101.2 | 3.1   | 114.9 | 11.6   | 102.1 | 3.8   | 107.8  | 6.8   | 107.1 | 6.6   | 97.9    | 3.2   | 105.3   | 6.0   | 96.9    | Δ 2.4  |
| 令和4年7月  | 100.8 | 3.1   | 118.4 | 8.5    | 101.6 | 2.7   | 110.7  | 8.6   | 107.3 | 7.6   | 99.4    | 3.1   | 105.7   | 10.1  | 102.8   | 3.3    |
| 令和4年8月  | 100.0 | 2.2   | 118.5 | 13.3   | 100.8 | 2.9   | 105.7  | 5.9   | 106.4 | 6.7   | 99.8    | 5.6   | 105.8   | 9.1   | 98.0    | Δ 1.9  |
| 令和4年9月  | 99.9  | 1.5   | 116.1 | 7.9    | 101.8 | 3.2   | 105.6  | 7.4   | 107.1 | 6.4   | 96.9    | 5.1   | 104.1   | 7.0   | 97.4    | Δ 0.8  |
| 令和4年10月 | 101.1 | 1.5   | 119.5 | 12.1   | 102.3 | 2.0   | 114.9  | 10.6  | 108.3 | 8.5   | 99.8    | 3.4   | 107.4   | 7.3   | 99.6    | 0.1    |
| 令和4年11月 | 100.3 | 1.6   | 118.6 | 10.4   | 102.4 | 2.8   | 109.1  | 7.9   | 108.2 | 7.3   | 96.7    | 2.4   | 105.2   | 3.7   | 98.2    | Δ 1.9  |

5~29人

|         | 調査産業計 |       | 建設業   |       | 製造業   |        | 電気・ガス業 |      | 情報通信業 |        | 運輸業、郵便業 |        | 卸売業、小売業 |       | 金融業、保険業 |       |
|---------|-------|-------|-------|-------|-------|--------|--------|------|-------|--------|---------|--------|---------|-------|---------|-------|
|         | 前年比   |       | 前年比   |       | 前年比   |        | 前年比    |      | 前年比   |        | 前年比     |        | 前年比     |       | 前年比     |       |
| 令和元年    | 100.0 | 0.6   | 101.1 | Δ 2.4 | 89.2  | Δ 10.0 | 90.9   | X    | 95.0  | 4.6    | 114.2   | 6.3    | 102.2   | Δ 2.3 | 102.7   | 5.6   |
| 令和2年    | 100.0 | Δ 0.1 | 100.0 | Δ 1.1 | 100.0 | 12.1   | 100.0  | 9.9  | 100.0 | 5.3    | 100.0   | Δ 12.4 | 100.0   | Δ 2.1 | 100.0   | Δ 2.7 |
| 令和3年    | 100.4 | 0.5   | 100.7 | 0.7   | 103.7 | 3.7    | 116.9  | 17.0 | 97.8  | Δ 2.2  | 101.4   | 1.5    | 99.4    | Δ 0.6 | 97.3    | Δ 2.7 |
| 令和3年11月 | 100.1 | Δ 0.8 | 106.3 | 2.8   | 103.0 | Δ 0.9  | X      | X    | 103.4 | 1.1    | 100.6   | 0.3    | 94.9    | Δ 7.2 | 96.9    | 4.2   |
| 令和3年12月 | 99.9  | 1.4   | 104.7 | 7.5   | 102.3 | Δ 0.6  | X      | X    | 91.9  | Δ 6.4  | 106.3   | 2.5    | 94.3    | Δ 1.5 | 94.6    | 0.0   |
| 令和4年1月  | 100.2 | Δ 0.3 | 107.9 | 8.3   | 99.0  | 1.5    | X      | X    | 92.0  | Δ 2.1  | 101.1   | 2.2    | 105.2   | 2.1   | 102.7   | 4.3   |
| 令和4年2月  | 100.4 | 1.7   | 107.5 | 15.8  | 102.6 | 0.7    | X      | X    | 97.2  | Δ 4.2  | 107.0   | 7.9    | 100.8   | 0.3   | 101.5   | Δ 3.2 |
| 令和4年3月  | 101.6 | 2.7   | 107.1 | 10.3  | 101.1 | Δ 4.3  | X      | X    | 92.2  | Δ 2.1  | 111.3   | 15.0   | 105.9   | 3.8   | 103.8   | 8.4   |
| 令和4年4月  | 101.7 | 0.0   | 106.8 | 12.7  | 105.3 | 0.1    | X      | X    | 95.1  | Δ 5.1  | 107.2   | 6.3    | 104.0   | Δ 0.5 | 109.2   | 12.0  |
| 令和4年5月  | 100.6 | Δ 1.2 | 101.4 | 10.3  | 99.8  | 0.3    | X      | X    | 91.6  | Δ 17.7 | 106.6   | 4.7    | 103.8   | Δ 1.8 | 104.3   | 2.7   |
| 令和4年6月  | 103.0 | Δ 0.5 | 111.6 | 17.0  | 104.7 | Δ 2.4  | X      | X    | 87.6  | Δ 10.2 | 107.1   | 2.4    | 103.5   | Δ 5.0 | 102.9   | 5.3   |
| 令和4年7月  | 103.5 | 3.0   | 117.4 | 12.1  | 104.8 | Δ 2.1  | X      | X    | 91.2  | Δ 0.5  | 115.8   | 13.9   | 105.4   | 12.1  | 107.5   | 11.7  |
| 令和4年8月  | 100.9 | 3.1   | 110.7 | 9.5   | 101.4 | 0.3    | X      | X    | 95.0  | Δ 3.6  | 108.4   | 7.3    | 103.9   | 11.8  | 108.2   | 13.1  |
| 令和4年9月  | 102.8 | 3.0   | 111.3 | 4.8   | 105.3 | Δ 1.9  | X      | X    | 91.0  | Δ 3.9  | 108.8   | 7.3    | 105.3   | 12.1  | 106.8   | 14.1  |
| 令和4年10月 | 103.3 | 1.4   | 115.3 | 1.7   | 102.4 | Δ 3.8  | X      | X    | 90.8  | Δ 4.4  | 112.4   | 8.1    | 105.3   | 7.6   | 105.8   | 11.7  |
| 令和4年11月 | 103.1 | 3.0   | 115.0 | 8.2   | 104.1 | 1.1    | X      | X    | 103.9 | 0.5    | 110.5   | 9.8    | 106.3   | 12.0  | 106.8   | 10.2  |

| 不動産業、物品賃貸業 | 学術研究等  |       | 飲食サービス業等 |       | 生活関連サービス等 |       | 教育、学習支援業 |       | 医療、福祉 |       | 複合サービス事業 |       | その他のサービス業 |       |       |         |
|------------|--------|-------|----------|-------|-----------|-------|----------|-------|-------|-------|----------|-------|-----------|-------|-------|---------|
|            | 前年比    | 前年比   | 前年比      | 前年比   | 前年比       | 前年比   | 前年比      | 前年比   | 前年比   | 前年比   | 前年比      | 前年比   | 前年比       |       |       |         |
| 122.9      | X      | 105.2 | 5.4      | 91.2  | Δ 2.6     | 105.7 | 14.7     | 102.4 | Δ 6.2 | 97.1  | 4.1      | 99.9  | Δ 0.6     | 101.3 | Δ 1.0 | 令和元年    |
| 100.0      | Δ 18.7 | 100.0 | Δ 4.9    | 100.0 | 9.8       | 100.0 | Δ 5.4    | 100.0 | Δ 2.3 | 100.0 | 2.9      | 100.0 | 0.1       | 100.0 | Δ 1.3 | 令和2年    |
| 80.3       | Δ 19.7 | 103.5 | 3.5      | 93.4  | Δ 6.7     | 97.6  | Δ 2.4    | 96.1  | Δ 3.9 | 96.0  | Δ 4.0    | 103.1 | 3.0       | 108.9 | 8.8   | 令和3年    |
| 87.0       | Δ 1.3  | 108.2 | 2.8      | 88.9  | Δ 4.9     | 93.0  | Δ 11.2   | 97.3  | Δ 3.8 | 94.3  | Δ 4.8    | 102.5 | 0.2       | 110.4 | 7.9   | 令和3年11月 |
| 92.3       | Δ 0.3  | 108.7 | 12.4     | 91.7  | Δ 0.4     | 92.7  | Δ 10.2   | 96.0  | Δ 4.4 | 95.7  | Δ 4.8    | 103.5 | Δ 0.3     | 113.2 | 10.7  | 令和3年12月 |
| 95.8       | 30.3   | 106.6 | 10.7     | 84.3  | Δ 11.6    | 101.4 | 2.4      | 96.6  | 0.1   | 93.0  | Δ 5.3    | 107.3 | 3.3       | 109.6 | 3.5   | 令和4年1月  |
| 100.1      | 49.0   | 107.7 | 10.6     | 86.2  | Δ 3.9     | 101.8 | Δ 0.8    | 99.8  | 7.1   | 92.0  | Δ 5.1    | 109.4 | 5.8       | 105.9 | 0.7   | 令和4年2月  |
| 96.9       | 34.2   | 106.5 | 6.4      | 91.1  | 1.6       | 104.6 | 7.8      | 99.5  | 0.6   | 93.9  | Δ 3.9    | 105.4 | 1.9       | 110.7 | 3.8   | 令和4年3月  |
| 95.5       | 27.0   | 107.9 | 5.6      | 91.6  | Δ 2.7     | 107.5 | 10.9     | 96.1  | 1.4   | 92.4  | Δ 4.1    | 105.6 | 1.3       | 112.1 | 2.4   | 令和4年4月  |
| 94.5       | 24.0   | 106.4 | 6.4      | 89.5  | Δ 20.7    | 139.8 | 45.9     | 98.8  | 1.3   | 92.9  | Δ 4.4    | 108.0 | 5.3       | 110.3 | Δ 0.2 | 令和4年5月  |
| 97.5       | 18.9   | 107.5 | 7.2      | 89.3  | Δ 3.5     | 113.5 | 14.1     | 100.0 | 2.8   | 95.6  | Δ 0.6    | 106.1 | 1.1       | 115.2 | 4.7   | 令和4年6月  |
| 115.7      | 35.6   | 103.3 | Δ 6.5    | 93.4  | 0.6       | 101.1 | Δ 3.0    | 95.4  | 1.0   | 94.0  | 1.2      | 102.2 | 1.9       | 111.1 | 1.4   | 令和4年7月  |
| 115.2      | 45.8   | 104.0 | Δ 2.2    | 89.2  | Δ 1.0     | 100.6 | 1.2      | 95.4  | 1.2   | 92.2  | Δ 2.3    | 104.4 | 3.1       | 110.2 | 2.3   | 令和4年8月  |
| 117.0      | 34.3   | 105.9 | 0.3      | 90.1  | 1.1       | 100.4 | 4.6      | 96.2  | 0.2   | 94.2  | Δ 2.3    | 102.8 | Δ 1.0     | 107.6 | Δ 1.6 | 令和4年9月  |
| 117.5      | 36.2   | 104.7 | Δ 1.7    | 89.3  | Δ 5.0     | 100.1 | 5.1      | 97.5  | 0.3   | 94.6  | Δ 0.6    | 100.4 | Δ 2.5     | 108.4 | Δ 0.2 | 令和4年10月 |
| 117.0      | 34.5   | 106.8 | Δ 1.3    | 87.2  | Δ 1.9     | 100.9 | 8.5      | 97.2  | Δ 0.1 | 94.1  | Δ 0.2    | 104.4 | 1.9       | 106.3 | Δ 3.7 | 令和4年11月 |

| 不動産業、物品賃貸業 | 学術研究等  |       | 飲食サービス業等 |       | 生活関連サービス等 |       | 教育、学習支援業 |       | 医療、福祉 |       | 複合サービス事業 |       | その他のサービス業 |       |       |         |
|------------|--------|-------|----------|-------|-----------|-------|----------|-------|-------|-------|----------|-------|-----------|-------|-------|---------|
|            | 前年比    | 前年比   | 前年比      | 前年比   | 前年比       | 前年比   | 前年比      | 前年比   | 前年比   | 前年比   | 前年比      | 前年比   | 前年比       |       |       |         |
| 118.8      | X      | 99.7  | 13.3     | 90.8  | Δ 17.1    | 110.0 | 12.6     | 93.2  | Δ 5.4 | 100.1 | 2.9      | 104.1 | Δ 1.6     | 100.1 | Δ 4.9 | 令和元年    |
| 100.0      | Δ 15.8 | 100.0 | 0.3      | 100.0 | 10.1      | 100.0 | Δ 9.1    | 100.0 | 7.3   | 100.0 | Δ 0.1    | 100.0 | Δ 3.9     | 100.0 | Δ 0.1 | 令和2年    |
| 92.5       | Δ 7.5  | 93.7  | Δ 6.3    | 95.6  | Δ 4.4     | 84.3  | Δ 15.7   | 92.5  | Δ 7.5 | 99.4  | Δ 0.6    | 105.3 | 5.2       | 100.2 | 0.3   | 令和3年    |
| 94.4       | Δ 1.8  | 95.0  | Δ 7.3    | 91.0  | Δ 2.8     | 87.1  | Δ 12.4   | 93.0  | Δ 7.6 | 98.6  | Δ 1.2    | 104.3 | 5.4       | 101.4 | 1.2   | 令和3年11月 |
| 101.7      | Δ 6.1  | 96.3  | Δ 2.7    | 100.2 | Δ 3.4     | 85.4  | Δ 14.2   | 92.4  | Δ 6.6 | 99.8  | Δ 1.3    | 108.0 | 7.2       | 104.1 | 4.3   | 令和3年12月 |
| 97.7       | 13.9   | 96.0  | 5.8      | 93.3  | Δ 3.9     | 122.4 | 55.7     | 94.4  | Δ 1.2 | 96.8  | Δ 4.4    | 113.4 | 7.4       | 102.4 | 7.0   | 令和4年1月  |
| 105.2      | 35.7   | 97.4  | 6.3      | 93.1  | Δ 2.0     | 123.8 | 49.7     | 98.1  | 6.9   | 95.0  | Δ 5.0    | 115.1 | 8.5       | 96.2  | 1.9   | 令和4年2月  |
| 99.7       | 12.5   | 96.4  | 2.2      | 100.8 | 8.0       | 123.5 | 51.9     | 96.0  | Δ 2.2 | 99.1  | Δ 0.8    | 108.8 | 4.9       | 105.8 | 7.5   | 令和4年3月  |
| 99.5       | 8.0    | 96.6  | 1.0      | 99.4  | 11.2      | 127.4 | 51.5     | 92.6  | 3.0   | 97.5  | Δ 2.6    | 105.5 | 4.2       | 105.2 | 6.8   | 令和4年4月  |
| 98.5       | 4.3    | 95.2  | 1.9      | 97.2  | 3.6       | 229.9 | 178.0    | 94.4  | 1.9   | 96.3  | Δ 3.6    | 108.4 | 4.2       | 102.8 | 3.3   | 令和4年5月  |
| 97.6       | 3.3    | 96.6  | 9.6      | 99.3  | 6.9       | 152.9 | 81.6     | 95.3  | 3.1   | 98.0  | Δ 1.4    | 110.7 | 2.5       | 111.1 | 8.4   | 令和4年6月  |
| 99.9       | 1.4    | 95.7  | Δ 4.4    | 101.7 | 1.1       | 151.7 | 77.6     | 93.1  | 3.6   | 95.8  | 0.6      | 107.6 | 2.5       | 109.2 | 6.2   | 令和4年7月  |
| 99.1       | 6.8    | 94.8  | 1.1      | 97.3  | Δ 0.9     | 148.4 | 74.2     | 91.8  | 2.1   | 95.2  | Δ 3.9    | 112.0 | 13.1      | 107.3 | 6.4   | 令和4年8月  |
| 99.7       | 1.4    | 94.9  | 2.8      | 94.0  | Δ 2.8     | 158.9 | 81.4     | 91.9  | 0.8   | 96.2  | Δ 3.6    | 110.0 | 0.3       | 105.0 | 2.2   | 令和4年9月  |
| 101.7      | 10.9   | 95.3  | 2.3      | 95.1  | Δ 3.9     | 149.6 | 71.4     | 94.8  | 1.7   | 95.3  | Δ 3.9    | 113.9 | 4.9       | 106.1 | 3.9   | 令和4年10月 |
| 100.5      | 6.5    | 96.0  | 1.1      | 88.1  | Δ 3.2     | 156.1 | 79.2     | 93.2  | 0.2   | 96.8  | Δ 1.8    | 112.5 | 7.9       | 102.8 | 1.4   | 令和4年11月 |

| 不動産業、物品賃貸業 | 学術研究等  |       | 飲食サービス業等 |       | 生活関連サービス等 |       | 教育、学習支援業 |       | 医療、福祉  |       | 複合サービス事業 |       | その他のサービス業 |       |        |         |
|------------|--------|-------|----------|-------|-----------|-------|----------|-------|--------|-------|----------|-------|-----------|-------|--------|---------|
|            | 前年比    | 前年比   | 前年比      | 前年比   | 前年比       | 前年比   | 前年比      | 前年比   | 前年比    | 前年比   | 前年比      | 前年比   | 前年比       |       |        |         |
| 123.5      | X      | 108.7 | Δ 1.0    | 91.4  | 6.8       | 103.8 | 16.6     | 130.6 | Δ 8.0  | 88.3  | 7.5      | 98.1  | Δ 0.7     | 103.9 | 6.8    | 令和元年    |
| 100.0      | Δ 19.0 | 100.0 | Δ 8.0    | 100.0 | 9.3       | 100.0 | Δ 3.6    | 100.0 | Δ 23.5 | 100.0 | 13.3     | 100.0 | 2.0       | 100.0 | Δ 3.7  | 令和2年    |
| 70.9       | Δ 29.1 | 112.0 | 12.0     | 92.2  | Δ 7.8     | 101.7 | 1.7      | 106.5 | 6.6    | 87.6  | Δ 12.5   | 102.2 | 2.2       | 122.8 | 22.9   | 令和3年    |
| 79.0       | Δ 7.8  | 119.8 | 14.3     | 87.9  | Δ 6.0     | 93.0  | Δ 12.6   | 109.9 | 7.8    | 85.5  | Δ 11.9   | 101.9 | Δ 2.0     | 124.8 | 17.4   | 令和3年11月 |
| 82.5       | Δ 5.4  | 119.4 | 20.9     | 87.5  | 1.1       | 93.1  | Δ 10.5   | 106.2 | 1.8    | 87.6  | Δ 11.7   | 101.7 | Δ 3.4     | 127.2 | 19.2   | 令和3年12月 |
| 87.2       | 35.6   | 117.1 | 13.4     | 79.5  | Δ 15.8    | 91.0  | Δ 15.5   | 100.5 | 1.6    | 84.9  | Δ 8.8    | 99.8  | Δ 3.3     | 119.3 | Δ 3.6  | 令和4年1月  |
| 88.9       | 49.9   | 118.0 | 12.9     | 82.3  | Δ 5.2     | 91.0  | Δ 18.0   | 101.7 | 5.3    | 86.3  | Δ 2.6    | 102.4 | 0.2       | 119.7 | Δ 3.3  | 令和4年2月  |
| 88.0       | 44.3   | 116.7 | 12.9     | 85.5  | Δ 3.0     | 95.1  | Δ 7.8    | 107.4 | 7.6    | 83.5  | Δ 8.6    | 101.3 | Δ 1.8     | 117.1 | Δ 3.0  | 令和4年3月  |
| 86.6       | 34.7   | 118.9 | 11.7     | 87.1  | Δ 9.8     | 97.6  | Δ 3.4    | 104.3 | Δ 4.4  | 81.9  | Δ 7.1    | 105.7 | 0.2       | 121.7 | Δ 4.8  | 令和4年4月  |
| 85.3       | 30.4   | 117.3 | 12.6     | 85.3  | Δ 29.7    | 96.9  | Δ 2.6    | 110.1 | Δ 1.6  | 85.6  | Δ 3.1    | 107.7 | 5.5       | 121.2 | Δ 5.3  | 令和4年5月  |
| 90.3       | 22.9   | 118.4 | 5.8      | 83.9  | Δ 9.0     | 94.7  | Δ 9.0    | 112.1 | 0.0    | 91.3  | 2.4      | 101.3 | Δ 2.3     | 120.3 | Δ 1.1  | 令和4年6月  |
| 116.7      | 54.2   | 111.9 | Δ 5.6    | 88.9  | 0.0       | 77.2  | Δ 29.8   | 100.0 | Δ 7.9  | 91.0  | 6.9      | 96.5  | Δ 1.9     | 112.7 | Δ 6.0  | 令和4年7月  |
| 116.3      | 68.3   | 113.6 | Δ 3.0    | 84.8  | Δ 1.6     | 78.0  | Δ 24.6   | 104.6 | Δ 1.9  | 85.7  | 2.0      | 96.3  | Δ 5.8     | 113.6 | Δ 4.0  | 令和4年8月  |
| 118.9      | 54.0   | 116.7 | Δ 0.5    | 87.9  | 3.2       | 72.8  | Δ 25.6   | 107.6 | Δ 1.9  | 90.7  | 5.2      | 95.3  | Δ 5.9     | 110.8 | Δ 7.3  | 令和4年9月  |
| 118.5      | 49.1   | 114.5 | Δ 3.0    | 86.0  | Δ 5.9     | 76.7  | Δ 20.7   | 104.0 | Δ 4.7  | 94.7  | 13.0     | 86.2  | Δ 14.4    | 111.2 | Δ 6.2  | 令和4年10月 |
| 118.5      | 50.0   | 117.5 | Δ 1.9    | 86.7  | Δ 1.4     | 75.2  | Δ 19.1   | 108.1 | Δ 1.6  | 89.6  | 4.8      | 95.8  | Δ 6.0     | 110.8 | Δ 11.2 | 令和4年11月 |

第3-1表 総実労働時間指数  
5人以上

|         | 調査産業計 |       | 建設業   |        | 製造業   |       | 電気・ガス業 |       | 情報通信業 |       | 運輸業、郵便業 |       | 卸売業、小売業 |       | 金融業、保険業 |       |
|---------|-------|-------|-------|--------|-------|-------|--------|-------|-------|-------|---------|-------|---------|-------|---------|-------|
|         | 前年比   |       | 前年比   |        | 前年比   |       | 前年比    |       | 前年比   |       | 前年比     |       | 前年比     |       | 前年比     |       |
| 令和元年    | 102.9 | Δ 3.3 | 101.1 | Δ 12.9 | 103.0 | Δ 3.8 | 102.4  | Δ 5.4 | 100.1 | Δ 2.5 | 104.8   | 0.7   | 102.2   | Δ 6.0 | 101.9   | Δ 3.3 |
| 令和2年    | 100.0 | Δ 2.8 | 100.0 | Δ 1.1  | 100.0 | Δ 2.9 | 100.0  | Δ 2.2 | 100.0 | Δ 0.1 | 100.0   | Δ 4.5 | 100.0   | Δ 2.2 | 100.0   | Δ 1.9 |
| 令和3年    | 100.8 | 0.9   | 99.8  | Δ 0.2  | 101.8 | 1.8   | 102.0  | 2.0   | 100.7 | 0.6   | 102.2   | 2.3   | 99.4    | Δ 0.6 | 105.6   | 5.5   |
| 令和3年11月 | 103.0 | 2.5   | 102.3 | Δ 0.1  | 105.1 | 2.3   | 105.0  | 8.1   | 103.3 | 5.1   | 101.9   | 1.2   | 102.1   | 1.7   | 103.3   | 7.7   |
| 令和3年12月 | 102.4 | 2.2   | 100.1 | Δ 0.3  | 103.5 | 0.8   | 98.5   | 3.6   | 104.1 | 2.6   | 104.5   | 2.2   | 100.6   | 1.2   | 111.9   | 7.1   |
| 令和4年1月  | 95.8  | Δ 0.1 | 98.6  | 4.1    | 94.0  | 0.4   | 99.5   | 2.7   | 91.9  | 1.4   | 92.4    | Δ 7.3 | 98.4    | 3.0   | 97.8    | Δ 5.8 |
| 令和4年2月  | 96.0  | Δ 1.4 | 100.4 | 0.4    | 99.1  | Δ 0.5 | 97.2   | 4.9   | 98.2  | 0.1   | 93.5    | Δ 4.7 | 96.6    | Δ 0.7 | 89.7    | Δ 6.0 |
| 令和4年3月  | 101.9 | Δ 0.4 | 109.2 | 5.5    | 103.6 | Δ 1.1 | 112.8  | 1.1   | 98.4  | Δ 1.4 | 100.2   | Δ 2.5 | 98.6    | 1.9   | 106.9   | Δ 4.0 |
| 令和4年4月  | 103.2 | Δ 2.2 | 109.1 | 9.0    | 104.7 | Δ 3.1 | 111.1  | 1.8   | 105.3 | Δ 2.2 | 101.3   | Δ 6.0 | 103.5   | Δ 0.4 | 107.2   | Δ 3.8 |
| 令和4年5月  | 97.2  | 0.8   | 100.5 | 7.1    | 93.3  | Δ 2.1 | 100.1  | 7.6   | 87.6  | Δ 2.6 | 95.4    | Δ 3.5 | 100.2   | 2.7   | 97.4    | Δ 1.8 |
| 令和4年6月  | 105.6 | 1.1   | 112.6 | 8.8    | 104.3 | Δ 1.0 | 114.9  | 3.6   | 106.4 | Δ 0.9 | 105.7   | Δ 1.5 | 103.5   | Δ 1.2 | 107.9   | Δ 0.3 |
| 令和4年7月  | 102.5 | Δ 0.1 | 108.6 | 8.3    | 104.0 | Δ 1.8 | 105.2  | 2.3   | 104.3 | Δ 0.2 | 102.9   | Δ 2.1 | 105.5   | 7.5   | 98.0    | Δ 8.6 |
| 令和4年8月  | 97.3  | 0.5   | 101.7 | 6.8    | 96.9  | 1.0   | 102.0  | 0.8   | 95.2  | 1.8   | 98.8    | 0.1   | 101.6   | 5.0   | 96.5    | Δ 5.9 |
| 令和4年9月  | 100.6 | 0.3   | 107.1 | 6.9    | 100.0 | Δ 1.5 | 106.2  | 7.6   | 103.1 | Δ 3.0 | 101.2   | 2.6   | 103.4   | 5.5   | 98.4    | Δ 5.6 |
| 令和4年10月 | 102.0 | Δ 1.0 | 111.5 | 7.9    | 101.7 | Δ 1.6 | 106.1  | 2.9   | 95.2  | Δ 7.2 | 107.0   | 3.6   | 103.6   | 2.8   | 98.3    | Δ 9.1 |
| 令和4年11月 | 101.6 | Δ 1.4 | 110.9 | 8.4    | 103.4 | Δ 1.6 | 103.5  | Δ 1.4 | 102.9 | Δ 0.4 | 100.1   | Δ 1.8 | 104.8   | 2.6   | 96.2    | Δ 6.9 |

30人以上

|         | 調査産業計 |       | 建設業   |        | 製造業   |       | 電気・ガス業 |       | 情報通信業 |       | 運輸業、郵便業 |       | 卸売業、小売業 |       | 金融業、保険業 |       |
|---------|-------|-------|-------|--------|-------|-------|--------|-------|-------|-------|---------|-------|---------|-------|---------|-------|
|         | 前年比   |       | 前年比   |        | 前年比   |       | 前年比    |       | 前年比   |       | 前年比     |       | 前年比     |       | 前年比     |       |
| 令和元年    | 102.3 | Δ 2.1 | 101.7 | Δ 14.3 | 104.5 | Δ 2.4 | 99.9   | Δ 4.8 | 101.6 | 0.4   | 102.7   | 0.2   | 99.7    | Δ 1.9 | 102.2   | 0.1   |
| 令和2年    | 100.0 | Δ 2.3 | 100.0 | Δ 1.6  | 100.0 | Δ 4.3 | 100.0  | 0.1   | 100.0 | Δ 1.6 | 100.0   | Δ 2.6 | 100.0   | 0.2   | 100.0   | Δ 2.2 |
| 令和3年    | 100.2 | 0.2   | 103.9 | 3.8    | 101.6 | 1.6   | 101.7  | 1.7   | 99.7  | Δ 0.3 | 99.2    | Δ 0.7 | 97.5    | Δ 2.5 | 102.1   | 2.1   |
| 令和3年11月 | 103.2 | 3.0   | 109.0 | 6.6    | 105.6 | 3.0   | 101.2  | 4.7   | 102.8 | 5.9   | 101.4   | 2.9   | 102.7   | 2.0   | 99.1    | 1.9   |
| 令和3年12月 | 102.1 | 1.8   | 105.2 | 5.9    | 102.8 | 0.4   | 98.6   | 4.1   | 104.2 | 3.8   | 103.9   | 4.5   | 101.1   | 1.7   | 109.2   | 7.2   |
| 令和4年1月  | 95.8  | 0.7   | 103.6 | 7.6    | 95.4  | 2.0   | 99.4   | 3.8   | 90.5  | 2.0   | 94.1    | Δ 1.7 | 95.4    | Δ 0.4 | 89.7    | Δ 6.1 |
| 令和4年2月  | 95.4  | Δ 0.7 | 104.0 | 2.5    | 99.2  | Δ 0.1 | 98.8   | 7.7   | 101.0 | 4.0   | 92.7    | 0.0   | 93.4    | Δ 0.8 | 83.7    | Δ 8.1 |
| 令和4年3月  | 102.2 | Δ 0.6 | 115.7 | 4.0    | 104.5 | Δ 0.3 | 112.3  | Δ 3.2 | 99.7  | 1.0   | 98.8    | Δ 1.1 | 93.9    | 0.8   | 104.2   | Δ 9.8 |
| 令和4年4月  | 102.8 | Δ 1.8 | 112.3 | 6.2    | 104.4 | Δ 3.6 | 109.0  | Δ 0.4 | 106.7 | 0.6   | 101.4   | Δ 1.7 | 100.9   | 0.2   | 99.7    | Δ 6.2 |
| 令和4年5月  | 96.7  | 1.5   | 101.4 | 6.1    | 93.8  | Δ 1.8 | 100.5  | 9.2   | 86.4  | Δ 1.1 | 98.1    | 4.4   | 96.0    | 0.2   | 91.3    | Δ 4.8 |
| 令和4年6月  | 105.3 | 1.8   | 113.9 | 7.9    | 103.5 | Δ 1.1 | 116.2  | 4.6   | 109.1 | 2.2   | 105.5   | 2.2   | 100.2   | 1.3   | 103.9   | Δ 6.6 |
| 令和4年7月  | 102.0 | 0.3   | 109.7 | 2.7    | 103.7 | Δ 1.8 | 106.8  | 5.3   | 105.9 | 0.9   | 103.1   | 1.6   | 99.2    | 3.9   | 95.1    | Δ 5.6 |
| 令和4年8月  | 96.7  | 0.9   | 101.9 | 5.8    | 97.1  | 1.1   | 104.5  | 5.3   | 95.9  | 4.9   | 100.4   | 2.6   | 97.2    | 1.4   | 95.0    | Δ 0.1 |
| 令和4年9月  | 99.3  | Δ 0.9 | 105.9 | Δ 1.2  | 99.2  | Δ 1.6 | 110.7  | 11.9  | 104.6 | Δ 2.0 | 102.6   | 7.7   | 96.6    | Δ 0.9 | 94.9    | Δ 5.6 |
| 令和4年10月 | 100.8 | Δ 1.1 | 110.2 | 3.8    | 101.5 | Δ 1.1 | 109.4  | 4.5   | 94.7  | Δ 6.8 | 109.7   | 7.3   | 97.2    | Δ 1.3 | 95.4    | Δ 9.4 |
| 令和4年11月 | 100.4 | Δ 2.7 | 108.7 | Δ 0.3  | 103.5 | Δ 2.0 | 105.2  | 4.0   | 102.9 | 0.1   | 100.6   | Δ 0.8 | 98.0    | Δ 4.6 | 94.1    | Δ 5.0 |

5~29人

|         | 調査産業計 |       | 建設業   |        | 製造業   |        | 電気・ガス業 |       | 情報通信業 |        | 運輸業、郵便業 |        | 卸売業、小売業 |       | 金融業、保険業 |        |
|---------|-------|-------|-------|--------|-------|--------|--------|-------|-------|--------|---------|--------|---------|-------|---------|--------|
|         | 前年比   |       | 前年比   |        | 前年比   |        | 前年比    |       | 前年比   |        | 前年比     |        | 前年比     |       | 前年比     |        |
| 令和元年    | 103.7 | Δ 4.9 | 100.8 | Δ 12.3 | 96.6  | Δ 10.0 | 108.9  | X     | 94.0  | Δ 13.3 | 108.8   | 1.5    | 104.3   | Δ 8.8 | 101.5   | Δ 6.9  |
| 令和2年    | 100.0 | Δ 3.6 | 100.0 | Δ 0.9  | 100.0 | 3.5    | 100.0  | Δ 8.2 | 100.0 | 6.4    | 100.0   | Δ 8.0  | 100.0   | Δ 4.1 | 100.0   | Δ 1.5  |
| 令和3年    | 101.9 | 2.0   | 98.0  | Δ 1.9  | 102.7 | 2.7    | 103.8  | 3.7   | 105.0 | 5.0    | 107.6   | 7.6    | 100.9   | 0.9   | 109.1   | 9.2    |
| 令和3年11月 | 102.8 | 1.7   | 99.4  | Δ 3.0  | 104.0 | Δ 0.2  | X      | X     | 105.5 | 2.0    | 102.7   | Δ 2.0  | 101.7   | 1.4   | 107.9   | 14.4   |
| 令和3年12月 | 102.9 | 2.7   | 98.0  | Δ 2.8  | 106.0 | 2.2    | X      | X     | 103.4 | Δ 2.7  | 105.6   | Δ 1.9  | 100.2   | 0.6   | 114.8   | 7.0    |
| 令和4年1月  | 95.9  | Δ 1.5 | 96.6  | 2.8    | 88.2  | Δ 6.0  | X      | X     | 98.0  | Δ 1.3  | 88.3    | Δ 17.3 | 101.1   | 6.0   | 107.0   | Δ 5.0  |
| 令和4年2月  | 97.0  | Δ 2.6 | 99.0  | Δ 0.3  | 98.5  | Δ 2.3  | X      | X     | 87.0  | Δ 15.5 | 96.0    | Δ 11.0 | 99.4    | Δ 0.4 | 96.4    | Δ 3.4  |
| 令和4年3月  | 101.5 | Δ 0.2 | 106.3 | 6.0    | 100.3 | Δ 4.1  | X      | X     | 92.7  | Δ 11.9 | 104.5   | Δ 3.1  | 102.4   | 2.7   | 109.5   | 2.3    |
| 令和4年4月  | 104.0 | Δ 2.4 | 107.7 | 10.1   | 105.6 | Δ 1.2  | X      | X     | 98.7  | Δ 14.2 | 101.7   | Δ 12.4 | 105.7   | Δ 0.8 | 115.7   | Δ 0.9  |
| 令和4年5月  | 98.0  | 0.0   | 100.1 | 7.6    | 91.1  | Δ 2.8  | X      | X     | 93.2  | Δ 8.2  | 88.5    | Δ 17.9 | 103.7   | 4.9   | 104.0   | 1.4    |
| 令和4年6月  | 106.0 | Δ 0.3 | 112.0 | 9.1    | 106.9 | Δ 0.9  | X      | X     | 94.4  | Δ 14.0 | 106.8   | Δ 6.9  | 106.1   | Δ 3.2 | 111.9   | 7.3    |
| 令和4年7月  | 103.5 | Δ 0.5 | 108.2 | 10.9   | 104.5 | Δ 3.0  | X      | X     | 96.3  | Δ 5.8  | 102.9   | Δ 7.9  | 110.7   | 10.5  | 100.9   | Δ 11.6 |
| 令和4年8月  | 98.2  | 0.0   | 101.6 | 7.2    | 95.9  | 0.1    | X      | X     | 92.0  | Δ 10.9 | 94.7    | Δ 5.2  | 105.3   | 8.0   | 97.8    | Δ 11.6 |
| 令和4年9月  | 102.7 | 2.0   | 107.7 | 10.7   | 102.9 | Δ 1.3  | X      | X     | 95.9  | Δ 8.1  | 97.6    | Δ 6.6  | 108.8   | 10.6  | 102.0   | Δ 5.5  |
| 令和4年10月 | 104.0 | Δ 0.6 | 112.1 | 9.9    | 102.2 | Δ 4.0  | X      | X     | 97.7  | Δ 9.3  | 99.8    | Δ 5.4  | 108.8   | 5.9   | 101.4   | Δ 8.6  |
| 令和4年11月 | 103.8 | 1.0   | 111.8 | 12.5   | 102.7 | Δ 1.3  | X      | X     | 102.9 | Δ 2.5  | 99.0    | Δ 3.6  | 110.4   | 8.6   | 98.3    | Δ 8.9  |

| 不動産業、物品賃貸業 | 学術研究等  |       | 飲食サービス業等 |       | 生活関連サービス等 |       | 教育、学習支援業 |       | 医療、福祉 |       | 複合サービス事業 |       | その他のサービス業 |       |       |         |
|------------|--------|-------|----------|-------|-----------|-------|----------|-------|-------|-------|----------|-------|-----------|-------|-------|---------|
|            | 前年比    | 前年比   | 前年比      | 前年比   | 前年比       | 前年比   | 前年比      | 前年比   | 前年比   | 前年比   | 前年比      | 前年比   | 前年比       |       |       |         |
| 115.2      | X      | 107.4 | Δ 1.8    | 105.8 | Δ 7.2     | 108.7 | 12.4     | 104.4 | Δ 3.7 | 100.5 | 1.9      | 100.5 | Δ 8.2     | 105.9 | Δ 3.0 | 令和元年    |
| 100.0      | Δ 13.2 | 100.0 | Δ 6.9    | 100.0 | Δ 5.5     | 100.0 | Δ 8.0    | 100.0 | Δ 4.2 | 100.0 | Δ 0.5    | 100.0 | Δ 0.4     | 100.0 | Δ 5.6 | 令和2年    |
| 93.2       | Δ 6.9  | 107.0 | 7.0      | 94.5  | Δ 5.5     | 92.7  | Δ 7.2    | 97.6  | Δ 2.4 | 101.1 | 1.1      | 104.9 | 4.9       | 102.3 | 2.2   | 令和3年    |
| 102.3      | 13.2   | 114.0 | 14.2     | 92.8  | Δ 1.9     | 85.5  | Δ 19.2   | 102.3 | Δ 3.1 | 102.9 | 5.0      | 101.8 | 5.5       | 105.7 | 5.1   | 令和3年11月 |
| 102.6      | 10.5   | 108.4 | 14.2     | 98.6  | 4.4       | 90.1  | Δ 13.4   | 96.3  | Δ 4.6 | 101.7 | 3.1      | 112.1 | 1.3       | 106.8 | 7.0   | 令和3年12月 |
| 96.6       | 11.4   | 104.0 | 9.6      | 92.8  | Δ 4.1     | 82.1  | Δ 10.9   | 87.7  | Δ 5.1 | 99.0  | 0.4      | 107.0 | 7.8       | 101.9 | 6.3   | 令和4年1月  |
| 105.4      | 23.1   | 110.7 | 9.8      | 86.2  | Δ 4.6     | 82.1  | Δ 13.3   | 85.9  | Δ 4.2 | 96.9  | 0.4      | 95.0  | 2.6       | 100.1 | Δ 0.3 | 令和4年2月  |
| 104.3      | 18.0   | 116.9 | 7.8      | 96.5  | 2.1       | 90.1  | Δ 3.8    | 102.4 | Δ 9.6 | 100.2 | Δ 1.0    | 106.3 | Δ 9.0     | 108.1 | 4.3   | 令和4年3月  |
| 107.7      | 19.1   | 114.7 | 0.3      | 100.1 | 0.4       | 88.8  | Δ 8.5    | 97.6  | Δ 8.8 | 102.4 | Δ 0.7    | 111.3 | Δ 0.5     | 106.9 | 2.1   | 令和4年4月  |
| 99.4       | 13.0   | 101.2 | 0.2      | 98.5  | 0.6       | 101.3 | 6.6      | 95.1  | 4.4   | 98.4  | 0.3      | 104.3 | 13.0      | 103.1 | 7.1   | 令和4年5月  |
| 107.4      | 17.2   | 120.6 | 6.5      | 95.7  | 9.7       | 101.2 | 5.1      | 110.4 | 4.1   | 105.3 | 2.5      | 109.7 | Δ 0.3     | 113.4 | 7.2   | 令和4年6月  |
| 117.7      | 22.2   | 111.8 | 0.6      | 95.3  | Δ 2.5     | 93.6  | Δ 3.2    | 90.0  | Δ 2.6 | 101.1 | Δ 1.2    | 112.7 | 6.8       | 108.5 | 5.3   | 令和4年7月  |
| 114.2      | 29.6   | 100.3 | 2.9      | 94.6  | 1.1       | 89.3  | Δ 5.3    | 67.7  | Δ 9.1 | 99.3  | Δ 3.1    | 107.4 | 0.8       | 106.4 | 9.7   | 令和4年8月  |
| 118.6      | 19.7   | 113.0 | 3.0      | 94.7  | 9.2       | 89.1  | 0.7      | 96.1  | Δ 3.4 | 98.0  | Δ 3.5    | 108.0 | 4.5       | 105.8 | 3.0   | 令和4年9月  |
| 116.0      | 16.5   | 107.6 | Δ 2.9    | 94.2  | Δ 3.9     | 95.7  | 7.9      | 98.5  | Δ 7.3 | 98.8  | Δ 2.7    | 105.7 | Δ 0.4     | 106.5 | 0.9   | 令和4年10月 |
| 119.8      | 17.1   | 111.8 | Δ 1.9    | 90.4  | Δ 2.6     | 88.5  | 3.5      | 94.3  | Δ 7.8 | 99.3  | Δ 3.5    | 103.1 | 1.3       | 107.4 | 1.6   | 令和4年11月 |

| 不動産業、物品賃貸業 | 学術研究等 |       | 飲食サービス業等 |       | 生活関連サービス等 |       | 教育、学習支援業 |       | 医療、福祉  |       | 複合サービス事業 |       | その他のサービス業 |       |       |         |
|------------|-------|-------|----------|-------|-----------|-------|----------|-------|--------|-------|----------|-------|-----------|-------|-------|---------|
|            | 前年比   | 前年比   | 前年比      | 前年比   | 前年比       | 前年比   | 前年比      | 前年比   | 前年比    | 前年比   | 前年比      | 前年比   | 前年比       |       |       |         |
| 97.7       | X     | 106.1 | Δ 0.2    | 105.1 | Δ 15.4    | 112.3 | 8.0      | 96.3  | Δ 1.0  | 100.0 | 1.8      | 103.2 | Δ 7.4     | 107.2 | Δ 5.1 | 令和元年    |
| 100.0      | 2.4   | 100.0 | Δ 5.7    | 100.0 | Δ 4.8     | 100.0 | Δ 11.0   | 100.0 | 3.8    | 100.0 | 0.0      | 100.0 | Δ 3.1     | 100.0 | Δ 6.7 | 令和2年    |
| 101.7      | 1.7   | 103.9 | 4.0      | 92.9  | Δ 7.0     | 84.0  | Δ 16.0   | 94.7  | Δ 5.4  | 101.2 | 1.1      | 107.3 | 7.3       | 101.5 | 1.5   | 令和3年    |
| 105.0      | 6.6   | 109.5 | 10.4     | 90.3  | Δ 2.4     | 87.5  | Δ 12.4   | 99.3  | Δ 3.9  | 102.9 | 4.9      | 104.1 | 7.2       | 104.6 | 4.1   | 令和3年11月 |
| 106.3      | 0.4   | 102.3 | 5.5      | 100.4 | Δ 2.5     | 85.9  | Δ 15.0   | 92.4  | Δ 6.1  | 102.0 | 2.4      | 118.4 | 16.3      | 105.0 | 5.0   | 令和3年12月 |
| 97.3       | 7.5   | 96.7  | 1.0      | 97.9  | 0.4       | 81.8  | 7.6      | 85.0  | Δ 6.3  | 100.3 | 0.8      | 110.2 | 5.6       | 101.7 | 6.2   | 令和4年1月  |
| 111.1      | 15.7  | 107.4 | 5.4      | 96.7  | 5.0       | 89.8  | 4.8      | 83.4  | Δ 3.8  | 95.8  | Δ 0.1    | 97.7  | 3.6       | 96.6  | Δ 1.1 | 令和4年2月  |
| 108.2      | 13.2  | 115.8 | Δ 1.5    | 106.8 | 9.2       | 94.2  | 21.1     | 98.2  | Δ 13.0 | 102.9 | 0.8      | 112.4 | Δ 1.4     | 107.9 | 7.1   | 令和4年3月  |
| 114.1      | 9.9   | 106.0 | Δ 3.4    | 107.4 | 20.1      | 90.8  | 3.7      | 94.7  | Δ 9.4  | 103.8 | Δ 0.5    | 107.6 | Δ 2.1     | 106.5 | 4.0   | 令和4年4月  |
| 100.5      | 7.9   | 92.0  | Δ 2.9    | 105.9 | 21.4      | 118.8 | 47.9     | 90.9  | 1.2    | 99.9  | 1.4      | 105.5 | 4.6       | 104.3 | 9.4   | 令和4年5月  |
| 115.9      | 7.4   | 114.0 | 6.9      | 108.2 | 40.0      | 115.0 | 32.6     | 106.3 | 1.2    | 106.2 | 1.8      | 112.9 | 1.7       | 114.3 | 9.9   | 令和4年6月  |
| 113.9      | 1.1   | 107.2 | Δ 1.0    | 108.1 | 8.8       | 108.4 | 24.6     | 87.3  | Δ 0.1  | 102.2 | 1.9      | 111.0 | 0.5       | 108.7 | 2.7   | 令和4年7月  |
| 110.4      | 11.0  | 94.8  | 10.0     | 106.1 | 10.3      | 106.1 | 29.7     | 62.5  | Δ 8.9  | 100.3 | Δ 2.9    | 111.9 | 5.1       | 105.8 | 9.3   | 令和4年8月  |
| 113.6      | 6.6   | 109.9 | 3.3      | 103.6 | 15.1      | 109.0 | 22.7     | 90.2  | Δ 5.8  | 98.6  | Δ 2.3    | 109.3 | 5.4       | 104.5 | Δ 0.6 | 令和4年9月  |
| 112.4      | 8.9   | 102.1 | Δ 5.8    | 104.5 | 7.0       | 111.5 | 33.9     | 94.9  | Δ 7.6  | 97.1  | Δ 3.6    | 112.4 | 2.8       | 104.9 | 0.2   | 令和4年10月 |
| 115.2      | 9.7   | 104.0 | Δ 5.0    | 93.6  | 3.7       | 105.3 | 20.3     | 89.1  | Δ 10.3 | 99.5  | Δ 3.3    | 109.9 | 5.6       | 105.1 | 0.5   | 令和4年11月 |

| 不動産業、物品賃貸業 | 学術研究等  |       | 飲食サービス業等 |       | 生活関連サービス等 |       | 教育、学習支援業 |       | 医療、福祉  |       | 複合サービス事業 |       | その他のサービス業 |       |       |         |
|------------|--------|-------|----------|-------|-----------|-------|----------|-------|--------|-------|----------|-------|-----------|-------|-------|---------|
|            | 前年比    | 前年比   | 前年比      | 前年比   | 前年比       | 前年比   | 前年比      | 前年比   | 前年比    | 前年比   | 前年比      | 前年比   | 前年比       |       |       |         |
| 119.7      | X      | 109.3 | Δ 3.2    | 106.2 | Δ 2.6     | 106.9 | 15.4     | 122.3 | Δ 7.9  | 101.7 | 2.6      | 99.2  | Δ 8.7     | 103.6 | 1.8   | 令和元年    |
| 100.0      | Δ 16.4 | 100.0 | Δ 8.5    | 100.0 | Δ 5.8     | 100.0 | Δ 6.4    | 100.0 | Δ 18.2 | 100.0 | Δ 1.7    | 100.0 | 0.7       | 100.0 | Δ 3.5 | 令和2年    |
| 88.9       | Δ 11.1 | 110.6 | 10.7     | 95.2  | Δ 4.8     | 96.0  | Δ 4.0    | 104.1 | 4.1    | 101.1 | 1.2      | 103.9 | 3.9       | 103.4 | 3.5   | 令和3年    |
| 99.7       | 12.7   | 118.6 | 17.7     | 93.9  | Δ 1.9     | 83.5  | Δ 23.1   | 108.7 | Δ 1.6  | 103.9 | 5.7      | 100.8 | 4.7       | 107.2 | 6.4   | 令和3年11月 |
| 99.4       | 11.1   | 114.7 | 19.8     | 97.6  | 8.2       | 90.5  | Δ 14.1   | 104.7 | Δ 1.9  | 102.2 | 5.8      | 109.6 | Δ 4.6     | 109.7 | 10.4  | 令和3年12月 |
| 94.2       | 12.0   | 109.8 | 14.1     | 90.2  | Δ 6.4     | 81.9  | Δ 18.2   | 93.9  | Δ 2.5  | 97.0  | Δ 0.6    | 102.0 | 5.5       | 101.5 | 5.3   | 令和4年1月  |
| 100.2      | 24.2   | 114.4 | 12.4     | 80.8  | Δ 9.8     | 77.8  | Δ 21.3   | 91.7  | Δ 5.0  | 99.9  | 2.3      | 91.0  | Δ 0.9     | 105.6 | 0.1   | 令和4年2月  |
| 100.4      | 18.5   | 119.6 | 18.7     | 91.2  | Δ 1.9     | 87.5  | Δ 13.6   | 112.3 | Δ 1.2  | 96.0  | Δ 3.2    | 97.9  | Δ 17.1    | 107.7 | Δ 1.2 | 令和4年3月  |
| 102.8      | 21.7   | 121.3 | 2.0      | 96.4  | Δ 8.3     | 87.4  | Δ 13.0   | 104.4 | Δ 7.3  | 100.4 | Δ 0.9    | 115.0 | 1.9       | 106.9 | Δ 1.7 | 令和4年4月  |
| 96.9       | 13.6   | 107.9 | 0.6      | 94.8  | Δ 7.1     | 91.7  | Δ 8.9    | 105.1 | 11.6   | 96.0  | Δ 0.7    | 102.3 | 15.2      | 100.1 | 2.8   | 令和4年5月  |
| 101.2      | 19.2   | 126.2 | 6.3      | 89.6  | Δ 2.4     | 93.7  | Δ 5.9    | 119.6 | 10.3   | 104.3 | 4.3      | 105.5 | Δ 3.9     | 110.8 | 2.3   | 令和4年6月  |
| 117.1      | 31.1   | 116.2 | 1.6      | 89.0  | Δ 8.2     | 85.5  | Δ 14.5   | 96.1  | Δ 7.4  | 99.4  | Δ 6.8    | 113.9 | 10.2      | 107.3 | 10.2  | 令和4年7月  |
| 113.7      | 37.3   | 104.9 | Δ 3.0    | 88.8  | Δ 3.8     | 80.2  | Δ 18.8   | 79.8  | Δ 9.4  | 97.5  | Δ 3.9    | 101.8 | Δ 4.5     | 106.9 | 10.3  | 令和4年8月  |
| 118.6      | 24.8   | 116.6 | 2.6      | 90.2  | 5.9       | 78.5  | Δ 10.2   | 109.8 | 1.8    | 97.4  | Δ 5.6    | 106.1 | 3.0       | 107.7 | 10.1  | 令和4年9月  |
| 115.3      | 19.1   | 112.4 | Δ 1.1    | 89.2  | Δ 9.1     | 87.2  | Δ 3.3    | 106.8 | Δ 6.4  | 102.9 | Δ 0.5    | 97.8  | Δ 6.6     | 108.8 | 1.8   | 令和4年10月 |
| 119.6      | 20.0   | 117.9 | Δ 0.6    | 89.0  | Δ 5.2     | 79.6  | Δ 4.7    | 106.3 | Δ 2.2  | 99.8  | Δ 3.9    | 95.0  | Δ 5.8     | 111.0 | 3.5   | 令和4年11月 |

第3-2表 所定内労働時間指数  
5人以上

|         | 調査産業計 |       | 建設業   |        | 製造業   |       | 電気・ガス業 |       | 情報通信業 |       | 運輸業, 郵便業 |       | 卸売業, 小売業 |       | 金融業, 保険業 |       |
|---------|-------|-------|-------|--------|-------|-------|--------|-------|-------|-------|----------|-------|----------|-------|----------|-------|
|         | 前年比   |       | 前年比   |        | 前年比   |       | 前年比    |       | 前年比   |       | 前年比      |       | 前年比      |       | 前年比      |       |
| 令和元年    | 101.9 | Δ 2.9 | 101.4 | Δ 10.2 | 101.5 | Δ 2.7 | 102.5  | Δ 3.8 | 100.3 | Δ 2.5 | 102.4    | 5.3   | 101.6    | Δ 6.4 | 101.8    | Δ 5.1 |
| 令和2年    | 100.0 | Δ 1.8 | 100.0 | Δ 1.4  | 100.0 | Δ 1.4 | 100.0  | Δ 2.4 | 100.0 | Δ 0.3 | 100.0    | Δ 2.3 | 100.0    | Δ 1.6 | 100.0    | Δ 1.8 |
| 令和3年    | 100.2 | 0.2   | 99.7  | Δ 0.2  | 101.5 | 1.6   | 98.8   | Δ 1.3 | 99.2  | Δ 0.8 | 101.0    | 0.9   | 99.3     | Δ 0.8 | 104.9    | 4.9   |
| 令和3年11月 | 102.1 | 2.0   | 101.9 | 1.7    | 105.1 | 2.2   | 97.9   | 2.5   | 100.9 | 3.7   | 99.7     | Δ 1.0 | 102.0    | 2.0   | 103.1    | 7.4   |
| 令和3年12月 | 101.2 | 1.3   | 100.5 | Δ 0.2  | 102.9 | 0.9   | 96.3   | 1.5   | 102.4 | 1.8   | 101.4    | Δ 0.3 | 99.9     | 0.8   | 111.8    | 7.4   |
| 令和4年1月  | 95.0  | Δ 0.4 | 97.2  | 2.4    | 93.6  | 0.6   | 93.6   | Δ 0.3 | 90.3  | 1.3   | 89.8     | Δ 9.7 | 98.3     | 4.0   | 96.8     | Δ 6.2 |
| 令和4年2月  | 95.1  | Δ 1.6 | 98.2  | Δ 1.5  | 98.4  | Δ 0.7 | 92.3   | 2.0   | 95.9  | Δ 0.3 | 91.2     | Δ 5.3 | 96.7     | Δ 0.4 | 88.8     | Δ 5.9 |
| 令和4年3月  | 100.9 | Δ 0.9 | 108.0 | 5.0    | 103.0 | Δ 1.3 | 106.6  | Δ 1.8 | 95.9  | Δ 1.3 | 98.0     | Δ 5.1 | 98.3     | 1.7   | 104.7    | Δ 4.9 |
| 令和4年4月  | 102.5 | Δ 2.2 | 105.9 | 5.9    | 104.9 | Δ 2.8 | 103.1  | Δ 1.9 | 103.8 | Δ 2.5 | 98.8     | Δ 7.4 | 103.8    | 0.0   | 105.4    | Δ 2.8 |
| 令和4年5月  | 96.2  | 0.4   | 99.3  | 5.3    | 93.3  | Δ 1.5 | 94.4   | 4.5   | 86.8  | Δ 2.1 | 92.7     | Δ 5.8 | 100.1    | 2.8   | 96.4     | Δ 2.3 |
| 令和4年6月  | 105.0 | 0.4   | 110.9 | 7.3    | 104.8 | Δ 1.1 | 110.0  | 0.5   | 105.6 | Δ 1.7 | 103.4    | Δ 4.1 | 103.5    | Δ 1.5 | 107.6    | 0.1   |
| 令和4年7月  | 101.9 | Δ 0.3 | 107.3 | 6.6    | 104.1 | Δ 1.8 | 98.4   | Δ 1.2 | 103.4 | Δ 0.6 | 100.9    | Δ 2.8 | 105.0    | 6.5   | 97.4     | Δ 8.9 |
| 令和4年8月  | 96.7  | 0.5   | 100.8 | 4.7    | 96.6  | 1.6   | 95.6   | Δ 2.3 | 94.3  | 1.8   | 96.6     | 0.0   | 101.3    | 4.6   | 95.8     | Δ 6.5 |
| 令和4年9月  | 99.8  | 0.0   | 105.9 | 6.8    | 99.9  | Δ 1.3 | 96.9   | 2.2   | 101.7 | Δ 3.9 | 98.6     | 1.5   | 103.4    | 5.1   | 98.0     | Δ 5.8 |
| 令和4年10月 | 100.6 | Δ 1.5 | 109.2 | 6.1    | 101.4 | Δ 1.5 | 98.1   | Δ 3.0 | 93.4  | Δ 6.7 | 99.9     | Δ 1.7 | 103.2    | 2.5   | 98.1     | Δ 9.1 |
| 令和4年11月 | 100.8 | Δ 1.3 | 108.4 | 6.4    | 103.2 | Δ 1.8 | 97.1   | Δ 0.8 | 100.9 | 0.0   | 98.3     | Δ 1.4 | 104.3    | 2.3   | 96.0     | Δ 6.9 |

30人以上

|         | 調査産業計 |       | 建設業   |       | 製造業   |       | 電気・ガス業 |       | 情報通信業 |       | 運輸業, 郵便業 |       | 卸売業, 小売業 |       | 金融業, 保険業 |        |
|---------|-------|-------|-------|-------|-------|-------|--------|-------|-------|-------|----------|-------|----------|-------|----------|--------|
|         | 前年比   |       | 前年比   |       | 前年比   |       | 前年比    |       | 前年比   |       | 前年比      |       | 前年比      |       | 前年比      |        |
| 令和元年    | 101.2 | Δ 1.8 | 102.2 | Δ 8.5 | 102.5 | Δ 1.2 | 98.9   | Δ 5.5 | 100.5 | Δ 1.9 | 102.7    | 3.1   | 97.9     | Δ 2.2 | 100.9    | Δ 1.9  |
| 令和2年    | 100.0 | Δ 1.2 | 100.0 | Δ 2.1 | 100.0 | Δ 2.5 | 100.0  | 1.1   | 100.0 | Δ 0.4 | 100.0    | Δ 2.6 | 100.0    | 2.1   | 100.0    | Δ 0.9  |
| 令和3年    | 99.9  | Δ 0.1 | 102.6 | 2.5   | 101.4 | 1.3   | 99.0   | Δ 1.1 | 99.3  | Δ 0.8 | 99.5     | Δ 0.5 | 98.0     | Δ 1.9 | 100.4    | 0.4    |
| 令和3年11月 | 102.9 | 3.0   | 107.3 | 6.0   | 105.6 | 3.1   | 98.1   | 2.2   | 101.0 | 4.3   | 101.1    | 2.4   | 103.1    | 2.3   | 97.3     | Δ 0.4  |
| 令和3年12月 | 101.3 | 1.5   | 104.4 | 5.3   | 102.2 | 0.7   | 95.6   | 1.1   | 103.0 | 2.7   | 102.9    | 4.6   | 100.5    | 1.4   | 108.1    | 6.5    |
| 令和4年1月  | 95.2  | 0.6   | 100.6 | 5.8   | 94.8  | 2.3   | 91.7   | Δ 0.9 | 88.6  | 0.2   | 94.0     | Δ 4.0 | 95.7     | 0.8   | 87.3     | Δ 7.0  |
| 令和4年2月  | 94.7  | Δ 0.7 | 100.0 | 1.5   | 98.3  | Δ 0.4 | 91.8   | 3.1   | 98.2  | 2.3   | 93.0     | 0.8   | 94.1     | Δ 0.9 | 81.0     | Δ 9.6  |
| 令和4年3月  | 101.4 | Δ 0.9 | 112.3 | 3.3   | 103.8 | Δ 0.6 | 103.9  | Δ 7.7 | 96.9  | Δ 0.4 | 99.0     | Δ 2.2 | 94.3     | 0.5   | 99.6     | Δ 12.0 |
| 令和4年4月  | 102.3 | Δ 1.8 | 109.6 | 4.8   | 104.4 | Δ 3.8 | 100.4  | Δ 5.4 | 104.9 | Δ 1.5 | 100.6    | Δ 1.9 | 101.6    | 0.3   | 95.8     | Δ 5.3  |
| 令和4年5月  | 95.8  | 1.1   | 100.0 | 5.0   | 93.7  | Δ 1.4 | 92.5   | 3.4   | 85.3  | Δ 2.1 | 97.6     | 3.7   | 95.9     | Δ 0.4 | 89.0     | Δ 5.7  |
| 令和4年6月  | 104.9 | 1.1   | 112.6 | 7.3   | 103.9 | Δ 1.6 | 109.1  | Δ 0.8 | 108.0 | 0.4   | 104.9    | 0.4   | 100.5    | 0.6   | 101.9    | Δ 7.8  |
| 令和4年7月  | 101.7 | Δ 0.1 | 108.0 | 2.0   | 103.8 | Δ 1.9 | 99.6   | 0.7   | 104.9 | Δ 0.7 | 102.7    | 1.0   | 99.8     | 3.1   | 92.5     | Δ 6.8  |
| 令和4年8月  | 96.3  | 0.5   | 100.1 | 4.4   | 96.5  | 1.7   | 96.8   | Δ 0.4 | 94.7  | 3.4   | 100.0    | 1.9   | 97.4     | 1.0   | 92.4     | Δ 1.8  |
| 令和4年9月  | 98.4  | Δ 1.7 | 103.3 | Δ 2.0 | 98.8  | Δ 1.8 | 99.3   | 3.5   | 102.8 | Δ 4.2 | 101.3    | 5.9   | 97.4     | Δ 1.3 | 92.2     | Δ 6.8  |
| 令和4年10月 | 99.2  | Δ 2.2 | 107.4 | 2.5   | 100.9 | Δ 1.3 | 99.3   | Δ 2.6 | 92.8  | Δ 6.9 | 102.9    | 0.7   | 97.7     | Δ 1.5 | 93.5     | Δ 9.9  |
| 令和4年11月 | 99.6  | Δ 3.2 | 105.7 | Δ 1.5 | 102.9 | Δ 2.6 | 97.4   | Δ 0.7 | 100.5 | Δ 0.5 | 100.6    | Δ 0.5 | 98.3     | Δ 4.7 | 92.2     | Δ 5.2  |

5~29人

|         | 調査産業計 |       | 建設業   |        | 製造業   |       | 電気・ガス業 |        | 情報通信業 |        | 運輸業, 郵便業 |        | 卸売業, 小売業 |       | 金融業, 保険業 |        |
|---------|-------|-------|-------|--------|-------|-------|--------|--------|-------|--------|----------|--------|----------|-------|----------|--------|
|         | 前年比   |       | 前年比   |        | 前年比   |       | 前年比    |        | 前年比   |        | 前年比      |        | 前年比      |       | 前年比      |        |
| 令和元年    | 102.8 | Δ 4.4 | 101.0 | Δ 11.1 | 97.2  | Δ 8.2 | 111.4  | X      | 99.7  | Δ 5.3  | 102.1    | 9.2    | 104.6    | Δ 9.3 | 102.7    | Δ 8.1  |
| 令和2年    | 100.0 | Δ 2.7 | 100.0 | Δ 1.0  | 100.0 | 2.8   | 100.0  | Δ 10.2 | 100.0 | 0.3    | 100.0    | Δ 2.0  | 100.0    | Δ 4.4 | 100.0    | Δ 2.7  |
| 令和3年    | 100.8 | 0.9   | 98.6  | Δ 1.4  | 102.2 | 2.2   | 99.5   | Δ 0.5  | 99.2  | Δ 0.7  | 103.5    | 3.6    | 100.3    | 0.3   | 109.7    | 9.8    |
| 令和3年11月 | 101.2 | 0.6   | 99.8  | 0.0    | 103.5 | Δ 1.0 | X      | X      | 100.6 | 1.4    | 97.2     | Δ 6.9  | 101.4    | 2.0   | 109.3    | 16.0   |
| 令和3年12月 | 101.2 | 1.0   | 99.0  | Δ 2.3  | 105.6 | 1.5   | X      | X      | 99.5  | Δ 2.1  | 98.5     | Δ 8.5  | 99.5     | 0.4   | 115.7    | 8.4    |
| 令和4年1月  | 94.8  | Δ 1.9 | 95.9  | 1.2    | 89.2  | Δ 4.9 | X      | X      | 97.9  | 5.5    | 81.0     | Δ 20.7 | 100.7    | 6.9   | 107.6    | Δ 4.8  |
| 令和4年2月  | 95.9  | Δ 2.7 | 97.6  | Δ 2.5  | 98.5  | Δ 1.8 | X      | X      | 86.5  | Δ 11.2 | 88.5     | Δ 14.3 | 99.0     | 0.1   | 97.6     | Δ 1.8  |
| 令和4年3月  | 100.3 | Δ 0.8 | 106.2 | 5.8    | 100.3 | Δ 3.7 | X      | X      | 92.1  | Δ 4.7  | 97.4     | Δ 9.0  | 101.6    | 2.6   | 110.2    | 3.1    |
| 令和4年4月  | 102.9 | Δ 2.7 | 104.4 | 6.5    | 106.8 | 0.7   | X      | X      | 98.6  | Δ 7.7  | 96.2     | Δ 15.7 | 105.8    | Δ 0.1 | 116.2    | 0.0    |
| 令和4年5月  | 96.9  | Δ 0.6 | 99.1  | 5.7    | 91.9  | Δ 1.2 | X      | X      | 93.8  | Δ 2.1  | 82.0     | Δ 22.6 | 103.5    | 5.4   | 104.7    | 1.5    |
| 令和4年6月  | 105.2 | Δ 0.5 | 110.1 | 6.9    | 108.2 | 0.8   | X      | X      | 95.0  | Δ 10.4 | 101.5    | Δ 10.3 | 105.9    | Δ 3.1 | 113.8    | 9.4    |
| 令和4年7月  | 102.2 | Δ 0.8 | 107.0 | 8.5    | 105.0 | Δ 2.1 | X      | X      | 96.0  | Δ 1.1  | 98.3     | Δ 8.4  | 109.3    | 9.3   | 102.8    | Δ 10.7 |
| 令和4年8月  | 97.5  | 0.6   | 101.1 | 4.8    | 96.8  | 0.9   | X      | X      | 92.3  | Δ 5.2  | 89.6     | Δ 4.4  | 104.5    | 7.6   | 99.4     | Δ 11.0 |
| 令和4年9月  | 101.8 | 2.4   | 107.1 | 10.6   | 103.6 | 0.2   | X      | X      | 96.7  | Δ 2.3  | 93.6     | Δ 5.8  | 108.2    | 10.2  | 104.2    | Δ 4.8  |
| 令和4年10月 | 102.8 | Δ 0.3 | 109.9 | 7.4    | 103.2 | Δ 2.3 | X      | X      | 97.2  | Δ 4.6  | 94.2     | Δ 6.3  | 107.7    | 5.6   | 103.2    | Δ 8.0  |
| 令和4年11月 | 102.8 | 1.6   | 109.6 | 9.8    | 104.4 | 0.9   | X      | X      | 102.6 | 2.0    | 94.1     | Δ 3.2  | 109.2    | 7.7   | 99.9     | Δ 8.6  |



| 不動産業, 物品賃貸業 | 学術研究等 |       | 飲食サービス業等 |       | 生活関連サービス等 |       | 教育, 学習支援業 |       | 医療, 福祉 |       | 複合サービス事業 |       | その他のサービス業 |       |       |         |
|-------------|-------|-------|----------|-------|-----------|-------|-----------|-------|--------|-------|----------|-------|-----------|-------|-------|---------|
|             | 前年比   | 前年比   | 前年比      | 前年比   | 前年比       | 前年比   | 前年比       | 前年比   | 前年比    | 前年比   | 前年比      | 前年比   | 前年比       |       |       |         |
| 110.7       | X     | 103.7 | Δ 3.0    | 106.8 | Δ 7.9     | 106.9 | 12.7      | 102.7 | Δ 8.9  | 100.3 | 1.3      | 98.7  | Δ 8.7     | 104.2 | Δ 1.7 | 令和元年    |
| 100.0       | Δ 9.6 | 100.0 | Δ 3.6    | 100.0 | Δ 6.4     | 100.0 | Δ 6.4     | 100.0 | Δ 2.6  | 100.0 | Δ 0.3    | 100.0 | 1.4       | 100.0 | Δ 4.0 | 令和2年    |
| 95.8        | Δ 4.2 | 98.9  | Δ 1.2    | 95.9  | Δ 4.0     | 88.4  | Δ 11.6    | 98.2  | Δ 1.7  | 100.7 | 0.7      | 105.6 | 5.5       | 99.7  | Δ 0.3 | 令和3年    |
| 104.9       | 14.0  | 104.0 | 4.9      | 94.4  | Δ 2.1     | 82.2  | Δ 21.7    | 101.9 | Δ 2.4  | 102.3 | 4.6      | 102.5 | 6.8       | 102.4 | 2.8   | 令和3年11月 |
| 104.7       | 11.1  | 99.3  | 2.5      | 98.4  | 3.8       | 86.2  | Δ 16.2    | 96.5  | Δ 4.7  | 100.9 | 2.7      | 111.9 | 1.7       | 103.3 | 3.6   | 令和3年12月 |
| 98.1        | 9.4   | 93.5  | 6.3      | 94.7  | Δ 3.8     | 79.0  | Δ 11.6    | 89.7  | Δ 4.1  | 98.6  | 0.2      | 103.4 | 3.7       | 97.6  | 4.9   | 令和4年1月  |
| 106.8       | 21.1  | 102.6 | 10.8     | 87.3  | Δ 4.1     | 79.2  | Δ 12.2    | 87.5  | Δ 2.6  | 96.6  | 0.4      | 93.4  | 0.0       | 96.0  | Δ 1.6 | 令和4年2月  |
| 105.0       | 15.3  | 105.6 | 5.9      | 97.5  | 1.2       | 86.8  | Δ 2.7     | 104.2 | Δ 9.0  | 100.1 | Δ 0.6    | 105.0 | Δ 11.2    | 104.5 | 3.1   | 令和4年3月  |
| 109.1       | 17.1  | 106.5 | Δ 0.4    | 101.4 | Δ 1.0     | 84.9  | Δ 8.5     | 98.9  | Δ 6.0  | 102.2 | Δ 0.9    | 108.8 | Δ 3.9     | 103.3 | 0.5   | 令和4年4月  |
| 100.8       | 10.9  | 92.9  | 0.3      | 99.5  | Δ 0.8     | 96.1  | 5.6       | 95.1  | 4.7    | 98.0  | 0.1      | 101.3 | 9.3       | 97.9  | 5.2   | 令和4年5月  |
| 109.3       | 15.7  | 112.4 | 7.9      | 96.8  | 6.6       | 97.5  | 7.5       | 110.4 | 2.7    | 105.5 | 2.7      | 107.8 | Δ 3.1     | 108.8 | 4.1   | 令和4年6月  |
| 113.6       | 15.3  | 108.0 | 4.9      | 95.9  | Δ 2.5     | 91.9  | 1.2       | 91.5  | Δ 3.6  | 100.6 | Δ 1.7    | 109.6 | 3.5       | 104.9 | 4.3   | 令和4年7月  |
| 110.8       | 22.4  | 99.1  | 9.6      | 94.9  | 1.1       | 88.0  | Δ 1.2     | 71.8  | Δ 8.2  | 98.8  | Δ 3.4    | 104.9 | Δ 2.5     | 102.3 | 8.1   | 令和4年8月  |
| 114.2       | 12.6  | 108.5 | 4.8      | 95.5  | 8.8       | 87.3  | 4.2       | 96.0  | Δ 4.0  | 97.4  | Δ 3.9    | 104.9 | 1.0       | 101.8 | 1.5   | 令和4年9月  |
| 110.3       | 8.1   | 106.2 | 3.5      | 94.9  | Δ 3.6     | 92.2  | 7.8       | 97.8  | Δ 7.8  | 98.2  | Δ 2.5    | 102.0 | Δ 4.4     | 103.2 | 0.0   | 令和4年10月 |
| 116.0       | 10.6  | 106.7 | 2.6      | 92.5  | Δ 2.0     | 86.3  | 5.0       | 94.3  | Δ 7.5  | 98.9  | Δ 3.3    | 99.3  | Δ 3.1     | 104.8 | 2.3   | 令和4年11月 |

| 不動産業, 物品賃貸業 | 学術研究等 |       | 飲食サービス業等 |       | 生活関連サービス等 |       | 教育, 学習支援業 |       | 医療, 福祉 |       | 複合サービス事業 |       | その他のサービス業 |       |       |         |
|-------------|-------|-------|----------|-------|-----------|-------|-----------|-------|--------|-------|----------|-------|-----------|-------|-------|---------|
|             | 前年比   | 前年比   | 前年比      | 前年比   | 前年比       | 前年比   | 前年比       | 前年比   | 前年比    | 前年比   | 前年比      | 前年比   | 前年比       |       |       |         |
| 99.3        | X     | 102.3 | Δ 0.9    | 108.8 | Δ 15.2    | 111.3 | 6.6       | 97.0  | Δ 7.3  | 99.8  | 1.1      | 102.1 | Δ 7.4     | 104.3 | Δ 3.6 | 令和元年    |
| 100.0       | 0.7   | 100.0 | Δ 2.2    | 100.0 | Δ 8.1     | 100.0 | Δ 10.2    | 100.0 | 3.2    | 100.0 | 0.1      | 100.0 | Δ 2.0     | 100.0 | Δ 4.1 | 令和2年    |
| 103.4       | 3.4   | 102.6 | 2.6      | 94.6  | Δ 5.4     | 84.1  | Δ 15.9    | 93.0  | Δ 7.0  | 101.1 | 1.1      | 107.9 | 7.9       | 99.7  | Δ 0.3 | 令和3年    |
| 106.8       | 7.1   | 105.4 | 8.7      | 94.7  | Δ 2.0     | 87.6  | Δ 12.3    | 96.6  | Δ 4.9  | 103.2 | 5.6      | 104.9 | 8.4       | 102.8 | 3.4   | 令和3年11月 |
| 107.5       | 1.4   | 100.7 | 0.6      | 100.7 | Δ 1.4     | 86.1  | Δ 14.9    | 90.5  | Δ 8.2  | 101.6 | 2.6      | 117.0 | 19.4      | 103.2 | 2.7   | 令和3年12月 |
| 97.3        | 5.0   | 96.8  | 0.1      | 102.1 | 4.2       | 80.4  | 6.6       | 84.6  | Δ 5.7  | 100.1 | 0.9      | 105.7 | 1.8       | 98.3  | 5.5   | 令和4年1月  |
| 112.2       | 14.5  | 106.6 | 4.4      | 97.5  | 4.4       | 88.6  | 3.1       | 82.6  | Δ 2.1  | 95.7  | 0.3      | 96.3  | 2.0       | 93.6  | Δ 2.3 | 令和4年2月  |
| 105.5       | 8.3   | 115.8 | 1.5      | 106.7 | 8.1       | 92.6  | 18.9      | 97.3  | Δ 12.9 | 103.3 | 1.8      | 111.6 | Δ 3.6     | 104.5 | 5.3   | 令和4年3月  |
| 113.4       | 7.6   | 109.4 | 0.7      | 107.6 | 14.2      | 87.5  | 0.6       | 93.6  | Δ 5.9  | 104.1 | Δ 0.1    | 105.6 | Δ 4.6     | 103.4 | 2.5   | 令和4年4月  |
| 100.4       | 6.1   | 94.6  | 4.4      | 105.3 | 20.1      | 112.1 | 39.4      | 87.8  | 1.9    | 99.9  | 1.8      | 102.5 | 0.6       | 99.5  | 7.0   | 令和4年5月  |
| 116.8       | 6.2   | 117.1 | 5.9      | 108.3 | 32.1      | 112.2 | 28.7      | 103.1 | 0.6    | 106.7 | 2.0      | 111.8 | Δ 0.9     | 110.1 | 7.0   | 令和4年6月  |
| 114.2       | 0.4   | 109.6 | 3.8      | 108.4 | 7.9       | 105.6 | 21.0      | 87.6  | 0.0    | 102.3 | 1.6      | 107.3 | Δ 2.5     | 106.0 | 1.8   | 令和4年7月  |
| 110.0       | 8.8   | 97.1  | 13.2     | 106.1 | 9.2       | 103.8 | 27.1      | 65.4  | Δ 10.7 | 100.2 | Δ 3.1    | 109.5 | 1.4       | 102.9 | 8.1   | 令和4年8月  |
| 109.8       | 1.0   | 111.3 | 5.4      | 104.4 | 15.6      | 105.4 | 18.7      | 88.7  | Δ 5.9  | 98.2  | Δ 2.8    | 105.5 | 0.4       | 101.5 | Δ 1.6 | 令和4年9月  |
| 108.2       | 2.8   | 103.7 | Δ 1.9    | 104.8 | 6.6       | 103.8 | 24.5      | 92.2  | Δ 7.8  | 97.1  | Δ 3.2    | 108.1 | Δ 2.1     | 102.5 | Δ 0.5 | 令和4年10月 |
| 113.4       | 6.2   | 104.2 | Δ 1.1    | 98.4  | 3.9       | 100.6 | 14.8      | 87.7  | Δ 9.2  | 99.3  | Δ 3.8    | 104.6 | Δ 0.3     | 102.6 | Δ 0.2 | 令和4年11月 |

| 不動産業, 物品賃貸業 | 学術研究等  |       | 飲食サービス業等 |       | 生活関連サービス等 |       | 教育, 学習支援業 |       | 医療, 福祉 |       | 複合サービス事業 |       | その他のサービス業 |       |       |         |
|-------------|--------|-------|----------|-------|-----------|-------|-----------|-------|--------|-------|----------|-------|-----------|-------|-------|---------|
|             | 前年比    | 前年比   | 前年比      | 前年比   | 前年比       | 前年比   | 前年比       | 前年比   | 前年比    | 前年比   | 前年比      | 前年比   | 前年比       |       |       |         |
| 113.5       | X      | 105.6 | Δ 4.9    | 105.8 | Δ 4.3     | 104.6 | 16.8      | 115.7 | Δ 11.5 | 101.2 | 2.1      | 97.2  | Δ 9.3     | 104.3 | 2.5   | 令和元年    |
| 100.0       | Δ 11.9 | 100.0 | Δ 5.3    | 100.0 | Δ 5.4     | 100.0 | Δ 4.4     | 100.0 | Δ 13.5 | 100.0 | Δ 1.2    | 100.0 | 2.9       | 100.0 | Δ 4.1 | 令和2年    |
| 92.3        | Δ 7.6  | 97.2  | Δ 2.9    | 96.4  | Δ 3.7     | 89.5  | Δ 10.5    | 110.3 | 10.3   | 100.2 | 0.2      | 104.6 | 4.6       | 99.4  | Δ 0.6 | 令和3年    |
| 103.4       | 14.6   | 103.5 | 2.0      | 94.1  | Δ 2.4     | 78.6  | Δ 26.6    | 113.9 | 2.4    | 101.4 | 3.4      | 101.4 | 6.1       | 101.2 | 1.3   | 令和3年11月 |
| 102.5       | 12.3   | 98.8  | 2.5      | 97.2  | 6.3       | 84.7  | Δ 18.1    | 110.1 | 2.6    | 100.1 | 3.8      | 109.9 | Δ 4.8     | 102.8 | 4.7   | 令和3年12月 |
| 96.9        | 10.2   | 92.8  | 9.8      | 91.0  | Δ 7.8     | 77.8  | Δ 19.1    | 102.1 | Δ 0.2  | 96.0  | Δ 1.9    | 102.5 | 4.7       | 95.4  | 2.9   | 令和4年1月  |
| 102.5       | 22.0   | 101.7 | 14.4     | 82.2  | Δ 8.8     | 74.0  | Δ 19.5    | 99.5  | Δ 2.8  | 99.3  | 1.3      | 91.9  | Δ 1.1     | 99.0  | Δ 2.2 | 令和4年2月  |
| 103.3       | 17.3   | 101.6 | 15.7     | 93.0  | Δ 2.3     | 83.4  | Δ 11.5    | 121.2 | 0.2    | 94.9  | Δ 3.9    | 99.2  | Δ 16.8    | 103.4 | Δ 2.2 | 令和4年3月  |
| 105.8       | 19.8   | 106.2 | 0.2      | 98.3  | Δ 7.8     | 83.2  | Δ 12.0    | 111.7 | Δ 5.6  | 99.1  | Δ 2.2    | 114.2 | 0.1       | 102.2 | Δ 3.6 | 令和4年4月  |
| 99.5        | 11.7   | 93.0  | Δ 2.0    | 96.7  | Δ 7.9     | 87.5  | Δ 7.6     | 112.7 | 11.4   | 94.5  | Δ 2.4    | 101.5 | 14.0      | 94.0  | 1.4   | 令和4年5月  |
| 104.4       | 17.7   | 111.3 | 8.9      | 91.4  | Δ 3.6     | 89.7  | Δ 1.5     | 128.3 | 7.6    | 103.9 | 4.6      | 105.1 | Δ 4.9     | 105.2 | Δ 1.6 | 令和4年6月  |
| 111.7       | 20.8   | 108.2 | 6.7      | 89.8  | Δ 7.8     | 84.6  | Δ 7.4     | 100.5 | Δ 10.1 | 97.7  | Δ 7.4    | 113.6 | 9.2       | 101.9 | 9.0   | 令和4年7月  |
| 109.5       | 27.5   | 101.2 | 6.6      | 89.6  | Δ 2.9     | 79.5  | Δ 13.0    | 87.4  | Δ 2.3  | 96.3  | Δ 4.2    | 101.6 | Δ 5.3     | 100.4 | 8.0   | 令和4年8月  |
| 114.6       | 17.2   | 108.2 | 5.6      | 91.3  | 5.3       | 77.7  | Δ 3.4     | 113.5 | Δ 0.2  | 96.1  | Δ 5.9    | 105.8 | 2.4       | 101.6 | 7.7   | 令和4年9月  |
| 109.6       | 9.7    | 108.6 | 8.1      | 90.2  | Δ 8.2     | 86.0  | 0.7       | 111.0 | Δ 7.5  | 101.2 | 0.1      | 97.2  | Δ 7.4     | 103.5 | 0.4   | 令和4年10月 |
| 115.6       | 11.8   | 109.1 | 5.4      | 89.7  | Δ 4.7     | 78.7  | 0.1       | 109.9 | Δ 3.5  | 98.8  | Δ 2.6    | 95.2  | Δ 6.1     | 108.1 | 6.8   | 令和4年11月 |

第3-3表 所定外労働時間指数  
5人以上

|         | 調査産業計 |        | 建設業   |        | 製造業   |        | 電気・ガス業 |        | 情報通信業 |        | 運輸業、郵便業 |        | 卸売業、小売業 |        | 金融業、保険業 |        |
|---------|-------|--------|-------|--------|-------|--------|--------|--------|-------|--------|---------|--------|---------|--------|---------|--------|
|         | 前年比   | 前年比    | 前年比   | 前年比    | 前年比   | 前年比    | 前年比    | 前年比    | 前年比   | 前年比    | 前年比     | 前年比    | 前年比     | 前年比    | 前年比     |        |
| 令和元年    | 117.1 | Δ 7.7  | 96.7  | Δ 40.3 | 118.1 | Δ 12.7 | 100.8  | Δ 21.8 | 97.6  | Δ 2.4  | 124.3   | Δ 22.5 | 114.2   | 1.4    | 103.1   | 33.1   |
| 令和2年    | 100.0 | Δ 14.6 | 100.0 | 3.5    | 100.0 | Δ 15.4 | 100.0  | Δ 0.8  | 100.0 | 2.4    | 100.0   | Δ 19.6 | 100.0   | Δ 12.4 | 100.0   | Δ 3.0  |
| 令和3年    | 109.1 | 9.1    | 100.0 | 0.0    | 105.0 | 5.0    | 147.7  | 47.7   | 119.1 | 19.1   | 112.0   | 12.0   | 101.3   | 1.4    | 115.6   | 15.7   |
| 令和3年11月 | 115.0 | 9.1    | 107.6 | Δ 19.6 | 105.9 | 2.8    | 205.7  | 71.5   | 134.1 | 21.2   | 119.8   | 19.7   | 103.3   | Δ 5.6  | 106.6   | 13.6   |
| 令和3年12月 | 119.4 | 14.5   | 93.9  | Δ 0.9  | 110.1 | 0.7    | 130.2  | 31.3   | 126.3 | 11.5   | 130.8   | 22.8   | 112.6   | 5.8    | 113.6   | 3.1    |
| 令和4年1月  | 107.5 | 3.1    | 118.6 | 29.1   | 97.1  | Δ 2.3  | 182.5  | 28.9   | 112.2 | 2.2    | 114.5   | 13.7   | 100.0   | Δ 12.4 | 112.8   | Δ 0.7  |
| 令和4年2月  | 108.6 | 1.0    | 131.4 | 25.6   | 105.7 | 0.6    | 167.0  | 33.5   | 128.7 | 4.8    | 112.7   | 0.4    | 95.3    | Δ 6.3  | 103.5   | Δ 6.1  |
| 令和4年3月  | 115.1 | 5.0    | 126.5 | 12.4   | 109.3 | 0.5    | 200.0  | 28.2   | 129.6 | Δ 3.4  | 119.1   | 22.5   | 104.7   | 6.2    | 141.9   | 8.3    |
| 令和4年4月  | 114.0 | 0.0    | 154.9 | 50.8   | 102.1 | Δ 6.2  | 223.7  | 34.4   | 124.3 | 1.2    | 122.5   | 5.3    | 96.9    | Δ 8.9  | 136.0   | Δ 13.1 |
| 令和4年5月  | 110.8 | 7.3    | 117.6 | 35.0   | 92.9  | Δ 7.9  | 180.4  | 37.4   | 98.3  | Δ 6.7  | 118.5   | 15.7   | 103.1   | 2.9    | 111.6   | 4.7    |
| 令和4年6月  | 114.0 | 10.4   | 137.3 | 32.5   | 97.9  | Δ 1.5  | 183.5  | 39.8   | 116.5 | 7.9    | 125.4   | 21.7   | 103.1   | 4.6    | 112.8   | Δ 4.6  |
| 令和4年7月  | 111.8 | 5.1    | 128.4 | 35.4   | 101.4 | Δ 2.9  | 201.0  | 34.1   | 115.7 | 4.6    | 120.2   | 3.4    | 114.1   | 27.9   | 107.0   | Δ 4.9  |
| 令和4年8月  | 104.3 | 0.0    | 113.7 | 43.6   | 99.3  | Δ 4.9  | 192.8  | 30.4   | 107.8 | 1.4    | 117.9   | 1.4    | 107.8   | 11.1   | 108.1   | 6.0    |
| 令和4年9月  | 112.9 | 5.0    | 124.5 | 8.7    | 100.7 | Δ 3.5  | 237.1  | 52.9   | 120.9 | 6.7    | 123.1   | 10.8   | 103.1   | 13.7   | 104.7   | Δ 0.8  |
| 令和4年10月 | 121.5 | 5.7    | 145.1 | 34.9   | 103.6 | Δ 4.8  | 218.6  | 65.2   | 117.4 | Δ 13.6 | 166.5   | 41.1   | 110.9   | 7.4    | 101.2   | Δ 9.1  |
| 令和4年11月 | 112.9 | Δ 1.8  | 146.1 | 35.8   | 104.3 | Δ 1.5  | 192.8  | Δ 6.3  | 128.7 | Δ 4.0  | 115.6   | Δ 3.5  | 114.1   | 10.5   | 100.0   | Δ 6.2  |

30人以上

|         | 調査産業計 |        | 建設業   |        | 製造業   |        | 電気・ガス業 |        | 情報通信業 |        | 運輸業、郵便業 |        | 卸売業、小売業 |        | 金融業、保険業 |        |
|---------|-------|--------|-------|--------|-------|--------|--------|--------|-------|--------|---------|--------|---------|--------|---------|--------|
|         | 前年比   | 前年比    | 前年比   | 前年比    | 前年比   | 前年比    | 前年比    | 前年比    | 前年比   | 前年比    | 前年比     | 前年比    | 前年比     | 前年比    | 前年比     |        |
| 令和元年    | 116.3 | Δ 5.4  | 96.0  | Δ 50.2 | 124.1 | Δ 10.2 | 112.4  | 3.1    | 116.0 | 35.5   | 102.9   | Δ 16.5 | 135.4   | 4.4    | 119.2   | 27.6   |
| 令和2年    | 100.0 | Δ 14.0 | 100.0 | 4.3    | 100.0 | Δ 19.4 | 100.0  | Δ 11.0 | 100.0 | Δ 13.8 | 100.0   | Δ 2.8  | 100.0   | Δ 26.1 | 100.0   | Δ 16.1 |
| 令和3年    | 104.5 | 4.5    | 118.2 | 18.1   | 104.3 | 4.2    | 135.5  | 35.5   | 105.5 | 5.4    | 97.4    | Δ 2.5  | 87.0    | Δ 13.1 | 125.6   | 25.6   |
| 令和3年11月 | 107.7 | 4.6    | 128.7 | 14.1   | 105.5 | 2.0    | 139.4  | 33.0   | 125.9 | 26.3   | 103.5   | 6.5    | 94.1    | Δ 4.7  | 122.8   | 33.6   |
| 令和3年12月 | 112.3 | 5.3    | 114.3 | 11.7   | 109.5 | Δ 1.9  | 134.8  | 40.9   | 119.8 | 18.1   | 110.4   | 4.1    | 111.1   | 7.5    | 122.8   | 15.9   |
| 令和4年1月  | 103.7 | 1.7    | 136.4 | 25.9   | 101.4 | 0.7    | 194.5  | 42.3   | 114.9 | 22.8   | 94.6    | 17.4   | 89.2    | Δ 19.7 | 120.6   | 2.1    |
| 令和4年2月  | 104.6 | 0.7    | 147.0 | 10.3   | 107.5 | 3.3    | 184.5  | 47.7   | 137.7 | 22.9   | 90.7    | Δ 4.8  | 81.5    | 3.7    | 117.8   | 5.6    |
| 令和4年3月  | 112.0 | 3.1    | 153.0 | 11.0   | 111.6 | 3.1    | 215.5  | 36.0   | 136.0 | 16.9   | 97.1    | 6.9    | 86.2    | 5.5    | 163.6   | 12.6   |
| 令和4年4月  | 109.3 | Δ 2.7  | 140.9 | 19.2   | 104.8 | Δ 2.6  | 215.5  | 42.4   | 129.8 | 27.9   | 106.3   | Δ 1.9  | 87.7    | Δ 3.6  | 150.5   | Δ 12.8 |
| 令和4年5月  | 107.4 | 5.3    | 116.7 | 16.8   | 95.2  | Δ 4.7  | 199.1  | 61.9   | 100.9 | 12.0   | 101.0   | 7.8    | 98.5    | 16.2   | 121.5   | 4.6    |
| 令和4年6月  | 111.1 | 13.0   | 128.0 | 13.5   | 99.3  | 2.9    | 203.6  | 63.0   | 123.7 | 29.8   | 108.8   | 16.1   | 93.8    | 19.3   | 130.8   | 6.5    |
| 令和4年7月  | 105.6 | 5.4    | 128.0 | 9.0    | 102.1 | Δ 1.3  | 194.5  | 46.2   | 118.4 | 21.9   | 105.4   | 4.8    | 86.2    | 24.2   | 129.0   | 6.7    |
| 令和4年8月  | 101.9 | 5.6    | 122.0 | 21.3   | 102.7 | Δ 3.9  | 200.0  | 61.3   | 111.4 | 24.9   | 102.9   | 6.3    | 93.8    | 10.6   | 129.0   | 18.7   |
| 令和4年9月  | 110.2 | 9.0    | 134.1 | 6.7    | 102.7 | 0.7    | 251.8  | 84.2   | 128.1 | 28.5   | 111.2   | 19.8   | 80.0    | 8.1    | 129.9   | 7.4    |
| 令和4年10月 | 120.4 | 10.9   | 140.9 | 15.6   | 106.8 | Δ 0.1  | 232.7  | 68.0   | 120.2 | Δ 3.9  | 156.6   | 53.4   | 87.7    | 3.4    | 120.6   | Δ 3.3  |
| 令和4年11月 | 110.2 | 2.3    | 141.7 | 10.1   | 109.6 | 3.9    | 201.8  | 44.8   | 133.3 | 5.9    | 100.0   | Δ 3.4  | 92.3    | Δ 1.9  | 117.8   | Δ 4.1  |

5~29人

|         | 調査産業計 |        | 建設業   |        | 製造業   |        | 電気・ガス業 |       | 情報通信業 |        | 運輸業、郵便業 |        | 卸売業、小売業 |        | 金融業、保険業 |        |
|---------|-------|--------|-------|--------|-------|--------|--------|-------|-------|--------|---------|--------|---------|--------|---------|--------|
|         | 前年比   | 前年比    | 前年比   | 前年比    | 前年比   | 前年比    | 前年比    | 前年比   | 前年比   | 前年比    | 前年比     | 前年比    | 前年比     | 前年比    | 前年比     |        |
| 令和元年    | 118.8 | Δ 11.7 | 97.6  | Δ 30.0 | 88.4  | Δ 27.6 | 49.5   | X     | 23.7  | Δ 84.0 | 199.9   | Δ 32.0 | 98.4    | Δ 1.4  | 77.0    | 41.6   |
| 令和2年    | 100.0 | Δ 15.8 | 100.0 | 2.5    | 100.0 | 13.1   | 100.0  | 102.3 | 100.0 | 321.7  | 100.0   | Δ 50.0 | 100.0   | 1.6    | 100.0   | 29.8   |
| 令和3年    | 119.9 | 20.0   | 88.8  | Δ 11.3 | 108.6 | 8.6    | 206.7  | 106.6 | 176.1 | 76.1   | 162.9   | 62.8   | 111.6   | 11.6   | 97.6    | Δ 2.3  |
| 令和3年11月 | 130.5 | 17.5   | 94.0  | Δ 36.4 | 110.0 | 8.3    | X      | X     | 166.1 | 7.6    | 177.7   | 63.0   | 108.9   | Δ 6.8  | 78.3    | Δ 18.9 |
| 令和3年12月 | 133.3 | 31.5   | 82.9  | Δ 8.6  | 111.7 | 12.0   | X      | X     | 151.9 | Δ 7.6  | 202.6   | 87.6   | 113.7   | 5.9    | 98.0    | Δ 15.6 |
| 令和4年1月  | 115.3 | 5.1    | 107.9 | 32.1   | 75.2  | Δ 19.8 | X      | X     | 99.2  | Δ 44.5 | 187.5   | 10.5   | 107.9   | Δ 7.6  | 95.5    | Δ 8.2  |
| 令和4年2月  | 116.7 | Δ 1.2  | 122.5 | 42.1   | 98.3  | Δ 7.8  | X      | X     | 92.5  | Δ 45.7 | 197.3   | 15.0   | 106.3   | Δ 9.0  | 74.2    | Δ 30.7 |
| 令和4年3月  | 120.8 | 7.4    | 109.0 | 11.9   | 100.0 | Δ 9.8  | X      | X     | 100.8 | Δ 52.1 | 200.9   | 69.3   | 117.5   | 6.2    | 95.5    | Δ 13.3 |
| 令和4年4月  | 122.2 | 2.3    | 164.0 | 76.3   | 90.6  | Δ 21.9 | X      | X     | 99.2  | Δ 53.8 | 176.8   | 23.8   | 104.8   | Δ 11.6 | 106.1   | Δ 17.2 |
| 令和4年5月  | 116.7 | 9.1    | 118.0 | 48.4   | 81.2  | Δ 20.6 | X      | X     | 85.8  | Δ 50.1 | 177.7   | 34.5   | 107.9   | Δ 3.7  | 90.9    | 0.4    |
| 令和4年6月  | 119.4 | 3.6    | 142.7 | 46.5   | 91.5  | Δ 19.3 | X      | X     | 87.5  | Δ 44.2 | 178.6   | 32.4   | 109.5   | Δ 3.7  | 75.8    | Δ 29.2 |
| 令和4年7月  | 125.0 | 3.4    | 128.1 | 56.8   | 98.3  | Δ 11.4 | X      | X     | 100.0 | Δ 39.5 | 165.2   | Δ 3.7  | 134.9   | 29.5   | 65.2    | Δ 32.4 |
| 令和4年8月  | 109.7 | Δ 8.2  | 109.0 | 64.9   | 84.6  | Δ 10.6 | X      | X     | 88.3  | Δ 50.1 | 164.3   | Δ 11.1 | 119.0   | 12.5   | 66.7    | Δ 23.7 |
| 令和4年9月  | 118.1 | Δ 3.4  | 118.0 | 9.8    | 94.0  | Δ 19.0 | X      | X     | 86.7  | Δ 49.1 | 151.8   | Δ 13.3 | 119.0   | 16.0   | 59.1    | Δ 23.0 |
| 令和4年10月 | 123.6 | Δ 5.3  | 148.3 | 50.6   | 90.6  | Δ 22.4 | X      | X     | 103.3 | Δ 42.7 | 175.9   | 1.6    | 128.6   | 11.5   | 65.2    | Δ 25.4 |
| 令和4年11月 | 120.8 | Δ 7.4  | 148.3 | 57.8   | 82.9  | Δ 24.6 | X      | X     | 105.8 | Δ 36.3 | 166.1   | Δ 6.5  | 131.7   | 20.9   | 66.7    | Δ 14.8 |

| 不動産業, 物品賃貸業 | 学術研究等  |       | 飲食サービス業等 |       | 生活関連サービス等 |       | 教育, 学習支援業 |       | 医療, 福祉 |       | 複合サービス事業 |       | その他のサービス業 |       |        |         |
|-------------|--------|-------|----------|-------|-----------|-------|-----------|-------|--------|-------|----------|-------|-----------|-------|--------|---------|
|             | 前年比    | 前年比   | 前年比      | 前年比   | 前年比       | 前年比   | 前年比       | 前年比   | 前年比    | 前年比   | 前年比      | 前年比   | 前年比       |       |        |         |
| 189.2       | X      | 173.5 | 14.6     | 93.2  | 8.0       | 187.3 | 5.6       | 118.6 | 63.6   | 107.2 | 21.0     | 149.0 | 2.2       | 135.8 | Δ 18.1 | 令和元年    |
| 100.0       | Δ 47.2 | 100.0 | Δ 42.3   | 100.0 | 7.2       | 100.0 | Δ 46.6    | 100.0 | Δ 15.7 | 100.0 | Δ 6.6    | 100.0 | Δ 32.8    | 100.0 | Δ 26.3 | 令和2年    |
| 51.6        | Δ 48.4 | 253.1 | 153.0    | 75.7  | Δ 24.3    | 277.2 | 177.1     | 92.0  | Δ 8.0  | 110.0 | 10.0     | 83.9  | Δ 16.1    | 147.3 | 47.3   | 令和3年    |
| 58.0        | Δ 10.0 | 292.6 | 158.7    | 71.2  | 2.3       | 228.1 | 56.9      | 105.6 | Δ 7.2  | 119.8 | 15.4     | 80.2  | Δ 29.0    | 162.7 | 38.2   | 令和3年11月 |
| 68.3        | Δ 3.8  | 273.2 | 356.2    | 101.1 | 15.1      | 257.9 | 69.6      | 94.4  | Δ 4.5  | 125.9 | 14.6     | 117.1 | Δ 6.6     | 169.6 | 68.1   | 令和3年12月 |
| 73.1        | 94.9   | 293.5 | 33.5     | 68.3  | Δ 8.4     | 220.0 | 5.6       | 70.1  | Δ 16.4 | 110.0 | 6.0      | 204.1 | 142.1     | 180.3 | 22.5   | 令和4年1月  |
| 83.3        | 89.3   | 255.8 | 3.5      | 73.3  | Δ 9.7     | 210.0 | Δ 27.0    | 71.6  | Δ 19.6 | 104.0 | 2.1      | 136.7 | 89.9      | 174.6 | 17.5   | 令和4年2月  |
| 93.6        | 101.7  | 319.5 | 21.0     | 85.0  | 22.1      | 233.3 | Δ 18.9    | 85.8  | Δ 16.4 | 102.0 | Δ 11.9   | 140.8 | 85.3      | 174.6 | 24.6   | 令和4年3月  |
| 84.6        | 87.6   | 261.0 | 5.0      | 85.0  | 34.9      | 260.0 | Δ 6.4     | 85.8  | Δ 29.7 | 108.0 | 4.0      | 179.6 | 130.0     | 171.8 | 23.9   | 令和4年4月  |
| 76.9        | 92.3   | 250.6 | Δ 0.7    | 86.7  | 34.2      | 326.7 | 22.0      | 94.8  | 0.4    | 110.0 | 6.0      | 185.7 | 131.5     | 197.2 | 29.0   | 令和4年5月  |
| 76.9        | 70.5   | 266.2 | Δ 3.0    | 83.3  | 109.3     | 260.0 | Δ 22.2    | 109.0 | 15.5   | 100.0 | Δ 3.7    | 163.3 | 109.1     | 197.2 | 54.5   | 令和4年6月  |
| 183.3       | 202.0  | 180.5 | Δ 30.3   | 88.3  | 0.5       | 166.7 | Δ 52.0    | 76.9  | 8.2    | 114.0 | 11.9     | 195.9 | 107.3     | 174.6 | 19.8   | 令和4年7月  |
| 169.2       | 227.9  | 120.8 | Δ 46.6   | 91.7  | 2.5       | 146.7 | Δ 53.3    | 32.1  | Δ 26.0 | 112.0 | 3.9      | 175.5 | 137.5     | 181.7 | 29.7   | 令和4年8月  |
| 189.7       | 207.0  | 193.5 | Δ 12.5   | 85.0  | 19.4      | 170.0 | Δ 41.6    | 95.5  | 0.4    | 116.0 | 7.6      | 191.8 | 127.5     | 178.9 | 21.5   | 令和4年9月  |
| 209.0       | 244.3  | 132.5 | Δ 48.8   | 86.7  | Δ 8.3     | 246.7 | 9.7       | 103.7 | Δ 3.9  | 114.0 | Δ 7.8    | 206.1 | 133.4     | 167.6 | 13.9   | 令和4年10月 |
| 180.8       | 211.7  | 202.6 | Δ 30.8   | 65.0  | Δ 8.7     | 186.7 | Δ 18.1    | 93.3  | Δ 11.6 | 112.0 | Δ 6.5    | 204.1 | 154.5     | 154.9 | Δ 4.8  | 令和4年11月 |

| 不動産業, 物品賃貸業 | 学術研究等  |       | 飲食サービス業等 |       | 生活関連サービス等 |       | 教育, 学習支援業 |       | 医療, 福祉 |       | 複合サービス事業 |       | その他のサービス業 |       |        |         |
|-------------|--------|-------|----------|-------|-----------|-------|-----------|-------|--------|-------|----------|-------|-----------|-------|--------|---------|
|             | 前年比    | 前年比   | 前年比      | 前年比   | 前年比       | 前年比   | 前年比       | 前年比   | 前年比    | 前年比   | 前年比      | 前年比   | 前年比       |       |        |         |
| 81.7        | X      | 156.2 | 7.1      | 67.8  | Δ 19.8    | 140.9 | 54.6      | 91.2  | 174.3  | 103.7 | 22.7     | 118.7 | Δ 6.9     | 152.2 | Δ 19.0 | 令和元年    |
| 100.0       | 22.4   | 100.0 | Δ 36.0   | 100.0 | 47.4      | 100.0 | Δ 29.0    | 100.0 | 9.7    | 100.0 | Δ 3.6    | 100.0 | Δ 15.8    | 100.0 | Δ 34.3 | 令和2年    |
| 83.9        | Δ 16.1 | 121.3 | 21.3     | 75.6  | Δ 24.4    | 85.0  | Δ 15.1    | 109.7 | 9.7    | 103.4 | 3.4      | 98.3  | Δ 1.7     | 129.7 | 29.7   | 令和3年    |
| 86.0        | 0.9    | 163.7 | 27.0     | 45.2  | Δ 12.5    | 86.4  | Δ 10.6    | 123.9 | 3.8    | 95.2  | Δ 10.5   | 92.7  | Δ 8.4     | 132.5 | 13.6   | 令和3年11月 |
| 94.4        | Δ 10.1 | 121.4 | 118.4    | 96.6  | Δ 12.8    | 83.9  | Δ 15.3    | 110.3 | 13.2   | 111.9 | Δ 1.7    | 137.5 | Δ 10.4    | 132.5 | 44.2   | 令和3年12月 |
| 96.9        | 41.5   | 95.3  | 17.8     | 56.4  | Δ 39.2    | 123.1 | 34.4      | 88.6  | Δ 11.8 | 103.7 | Δ 4.2    | 172.3 | 52.5      | 156.6 | 14.8   | 令和4年1月  |
| 100.0       | 34.0   | 118.9 | 19.1     | 88.5  | 12.5      | 128.2 | 52.8      | 90.9  | Δ 15.3 | 98.1  | Δ 9.3    | 117.0 | 24.7      | 143.4 | 11.6   | 令和4年2月  |
| 135.9       | 76.7   | 116.0 | Δ 29.1   | 107.7 | 21.1      | 143.6 | 88.2      | 106.1 | Δ 14.4 | 92.6  | Δ 21.3   | 123.4 | 37.9      | 161.8 | 29.9   | 令和4年3月  |
| 122.1       | 38.3   | 60.4  | Δ 51.7   | 105.1 | 154.5     | 189.7 | 81.9      | 104.5 | Δ 29.8 | 94.4  | Δ 11.3   | 135.1 | 33.5      | 155.3 | 22.1   | 令和4年4月  |
| 101.5       | 30.6   | 57.5  | Δ 61.1   | 111.5 | 37.3      | 315.4 | 300.8     | 118.2 | Δ 2.9  | 98.1  | Δ 7.8    | 147.9 | 71.4      | 180.3 | 36.1   | 令和4年5月  |
| 106.9       | 22.0   | 72.6  | 35.2     | 107.7 | 247.4     | 200.0 | 171.4     | 134.8 | 4.9    | 94.4  | Δ 0.8    | 128.7 | 47.3      | 181.6 | 48.9   | 令和4年6月  |
| 110.7       | 8.5    | 74.5  | Δ 48.6   | 105.1 | 18.2      | 189.7 | 133.3     | 84.1  | Δ 2.4  | 100.0 | 14.2     | 161.7 | 40.5      | 151.3 | 14.2   | 令和4年7月  |
| 114.5       | 36.8   | 63.2  | Δ 32.2   | 106.4 | 25.0      | 174.4 | 101.9     | 37.1  | 32.5   | 101.9 | 3.0      | 145.7 | 71.0      | 152.6 | 25.1   | 令和4年8月  |
| 152.7       | 77.6   | 90.6  | Δ 21.8   | 96.2  | 11.5      | 215.4 | 142.0     | 103.0 | Δ 6.6  | 107.4 | 10.7     | 161.7 | 89.8      | 152.6 | 12.9   | 令和4年9月  |
| 155.7       | 91.0   | 81.1  | Δ 44.1   | 101.3 | 10.7      | 333.3 | 297.3     | 118.2 | Δ 6.9  | 98.1  | Δ 9.3    | 172.3 | 85.9      | 143.4 | 10.4   | 令和4年10月 |
| 133.6       | 55.3   | 100.9 | Δ 38.4   | 46.2  | 2.2       | 241.0 | 178.9     | 101.5 | Δ 18.1 | 105.6 | 10.9     | 181.9 | 96.2      | 146.1 | 10.3   | 令和4年11月 |

| 不動産業, 物品賃貸業 | 学術研究等  |       | 飲食サービス業等 |       | 生活関連サービス等 |       | 教育, 学習支援業 |       | 医療, 福祉 |       | 複合サービス事業 |       | その他のサービス業 |       |        |         |
|-------------|--------|-------|----------|-------|-----------|-------|-----------|-------|--------|-------|----------|-------|-----------|-------|--------|---------|
|             | 前年比    | 前年比   | 前年比      | 前年比   | 前年比       | 前年比   | 前年比       | 前年比   | 前年比    | 前年比   | 前年比      | 前年比   | 前年比       |       |        |         |
| 237.9       | X      | 205.2 | 30.3     | 111.5 | 27.8      | 239.2 | Δ 11.9    | 174.7 | 16.8   | 117.3 | 20.5     | 197.9 | 7.7       | 87.4  | Δ 16.8 | 令和元年    |
| 100.0       | Δ 58.0 | 100.0 | Δ 51.3   | 100.0 | Δ 10.3    | 100.0 | Δ 58.2    | 100.0 | Δ 42.7 | 100.0 | Δ 14.7   | 100.0 | Δ 49.5    | 100.0 | 14.4   | 令和2年    |
| 25.4        | Δ 74.6 | 460.2 | 360.3    | 76.0  | Δ 23.9    | 474.3 | 374.2     | 55.5  | Δ 44.5 | 126.8 | 26.8     | 68.8  | Δ 31.0    | 196.4 | 96.5   | 令和3年    |
| 32.0        | Δ 41.7 | 512.5 | 521.2    | 90.1  | 9.3       | 370.8 | 89.4      | 67.9  | Δ 34.8 | 172.4 | 68.1     | 69.2  | Δ 47.1    | 245.7 | 102.7  | 令和3年11月 |
| 42.6        | Δ 24.4 | 527.9 | 587.8    | 103.5 | 45.9      | 429.1 | 101.9     | 61.2  | Δ 40.3 | 160.7 | 56.7     | 98.1  | 17.3      | 270.5 | 114.4  | 令和3年12月 |
| 40.9        | 232.5  | 553.8 | 38.0     | 76.9  | 25.4      | 325.0 | Δ 2.5     | 30.1  | Δ 39.1 | 123.3 | 32.3     | 78.6  | 96.5      | 243.3 | 34.5   | 令和4年1月  |
| 54.5        | 176.6  | 446.2 | 1.1      | 57.7  | Δ 30.0    | 300.0 | Δ 41.0    | 30.1  | Δ 40.0 | 118.6 | 30.5     | 46.4  | 27.5      | 258.3 | 25.5   | 令和4年2月  |
| 43.9        | 91.7   | 590.4 | 34.9     | 63.5  | 10.4      | 329.2 | Δ 36.3    | 42.6  | Δ 26.9 | 125.6 | 12.3     | 35.7  | Δ 38.6    | 208.3 | 13.1   | 令和4年3月  |
| 43.9        | 220.4  | 517.3 | 12.8     | 65.4  | Δ 18.8    | 333.3 | Δ 27.3    | 47.1  | Δ 29.8 | 137.2 | 36.9     | 153.6 | 225.4     | 215.0 | 24.6   | 令和4年4月  |
| 45.5        | 232.1  | 496.2 | 14.4     | 63.5  | 14.2      | 337.5 | Δ 25.7    | 45.6  | 16.6   | 137.2 | 43.7     | 139.3 | 82.3      | 241.7 | 16.5   | 令和4年5月  |
| 40.9        | 170.9  | 515.4 | Δ 6.1    | 61.5  | 33.7      | 329.2 | Δ 44.7    | 51.5  | 111.9  | 116.3 | Δ 4.0    | 125.0 | 63.6      | 240.0 | 70.2   | 令和4年6月  |
| 216.7       | 649.8  | 323.1 | Δ 28.7   | 75.0  | Δ 15.0    | 141.7 | Δ 76.9    | 61.8  | 55.3   | 146.5 | 6.5      | 125.0 | 63.6      | 235.0 | 26.4   | 令和4年7月  |
| 189.4       | 679.4  | 201.9 | Δ 55.4   | 76.9  | Δ 16.4    | 120.8 | Δ 77.9    | 20.6  | Δ 73.4 | 130.2 | Δ 2.0    | 110.7 | 68.8      | 260.0 | 38.5   | 令和4年8月  |
| 192.4       | 383.4  | 336.5 | Δ 16.1   | 73.1  | 19.2      | 125.0 | Δ 74.8    | 80.9  | 29.0   | 132.6 | Δ 3.6    | 117.9 | 29.7      | 250.0 | 39.5   | 令和4年9月  |
| 221.2       | 455.8  | 211.5 | Δ 53.3   | 73.1  | Δ 22.2    | 158.3 | Δ 57.3    | 73.5  | 7.1    | 148.8 | Δ 11.3   | 125.0 | 37.5      | 231.7 | 18.3   | 令和4年10月 |
| 193.9       | 505.9  | 346.2 | Δ 32.4   | 76.9  | Δ 14.7    | 133.3 | Δ 64.1    | 77.9  | 14.7   | 127.9 | Δ 25.8   | 82.1  | 18.6      | 178.3 | Δ 27.4 | 令和4年11月 |

第4表 常用雇用指数  
5人以上

|         | 調査産業計 |       | 建設業   |       | 製造業   |       | 電気・ガス業 |       | 情報通信業 |       | 運輸業, 郵便業 |       | 卸売業, 小売業 |       | 金融業, 保険業 |       |
|---------|-------|-------|-------|-------|-------|-------|--------|-------|-------|-------|----------|-------|----------|-------|----------|-------|
|         | 前年比   |       | 前年比   |       | 前年比   |       | 前年比    |       | 前年比   |       | 前年比      |       | 前年比      |       | 前年比      |       |
| 令和元年    | 101.1 | 0.7   | 99.0  | 2.6   | 103.3 | Δ 0.6 | 100.0  | 12.9  | 99.1  | 1.0   | 99.6     | 2.3   | 100.2    | 1.0   | 103.0    | Δ 1.8 |
| 令和2年    | 100.0 | Δ 1.1 | 100.0 | 1.0   | 100.0 | Δ 3.1 | 100.0  | 0.0   | 100.0 | 0.9   | 100.0    | 0.4   | 100.0    | Δ 0.2 | 100.0    | Δ 2.8 |
| 令和3年    | 99.2  | Δ 0.9 | 100.7 | 0.7   | 100.7 | 0.7   | 96.7   | Δ 3.4 | 96.1  | Δ 3.9 | 99.3     | Δ 0.7 | 99.7     | Δ 0.3 | 98.7     | Δ 1.3 |
| 令和3年11月 | 97.8  | Δ 3.0 | 99.8  | Δ 2.1 | 97.1  | Δ 3.0 | 97.9   | Δ 3.0 | 95.4  | Δ 3.5 | 98.0     | Δ 1.9 | 98.7     | Δ 2.2 | 98.9     | Δ 0.7 |
| 令和3年12月 | 98.4  | Δ 2.1 | 100.5 | Δ 1.0 | 98.3  | Δ 1.4 | 97.9   | Δ 3.0 | 96.1  | Δ 2.3 | 97.1     | Δ 2.6 | 98.8     | Δ 2.7 | 98.8     | Δ 0.1 |
| 令和4年1月  | 98.8  | Δ 0.5 | 100.5 | Δ 0.8 | 99.0  | Δ 3.1 | 96.0   | Δ 4.4 | 95.2  | Δ 3.7 | 96.3     | Δ 3.7 | 99.0     | Δ 2.7 | 98.0     | Δ 1.3 |
| 令和4年2月  | 98.6  | Δ 1.5 | 99.3  | Δ 1.5 | 99.3  | Δ 2.6 | 101.2  | 1.6   | 94.5  | Δ 3.9 | 96.2     | Δ 3.6 | 99.3     | Δ 1.9 | 97.2     | Δ 1.8 |
| 令和4年3月  | 98.4  | Δ 2.1 | 99.1  | Δ 2.5 | 98.6  | Δ 2.9 | 100.8  | 1.2   | 93.6  | Δ 4.2 | 97.1     | Δ 2.4 | 98.6     | Δ 1.0 | 96.4     | Δ 2.1 |
| 令和4年4月  | 99.7  | 0.4   | 99.8  | Δ 2.0 | 99.7  | Δ 3.3 | 103.5  | 5.3   | 94.5  | Δ 1.3 | 97.2     | Δ 2.4 | 100.2    | 0.0   | 100.2    | 1.2   |
| 令和4年5月  | 99.9  | 0.0   | 100.4 | 0.3   | 100.7 | 1.0   | 103.6  | 6.6   | 95.3  | Δ 0.4 | 96.6     | Δ 3.3 | 100.0    | 0.7   | 99.4     | 0.4   |
| 令和4年6月  | 100.0 | 2.0   | 99.6  | Δ 1.7 | 99.4  | Δ 1.6 | 106.5  | 8.1   | 94.8  | Δ 0.1 | 96.7     | Δ 3.8 | 100.4    | 1.2   | 100.3    | 1.3   |
| 令和4年7月  | 100.3 | 0.4   | 100.5 | Δ 0.8 | 101.4 | 0.7   | 106.8  | 8.5   | 94.7  | 0.2   | 96.5     | Δ 3.6 | 100.3    | Δ 0.2 | 100.1    | 2.2   |
| 令和4年8月  | 99.7  | 1.1   | 100.2 | Δ 0.2 | 100.8 | Δ 0.2 | 106.4  | 8.1   | 94.0  | Δ 0.6 | 95.5     | Δ 4.3 | 99.8     | 0.5   | 99.8     | 1.4   |
| 令和4年9月  | 99.4  | 0.1   | 100.5 | 1.1   | 100.5 | Δ 0.4 | 105.6  | 39.3  | 93.0  | Δ 3.1 | 95.5     | Δ 3.7 | 99.3     | 0.2   | 98.9     | 0.6   |
| 令和4年10月 | 100.0 | 0.7   | 100.3 | 0.8   | 100.2 | Δ 0.3 | 103.4  | 5.5   | 93.2  | Δ 2.2 | 99.9     | 2.0   | 98.8     | 0.2   | 98.7     | 0.3   |
| 令和4年11月 | 99.9  | 2.1   | 99.9  | 0.1   | 99.1  | 2.1   | 103.7  | 5.9   | 94.5  | Δ 0.9 | 99.9     | 1.9   | 98.8     | 0.1   | 98.8     | Δ 0.1 |

30人以上

|         | 調査産業計 |       | 建設業   |       | 製造業   |       | 電気・ガス業 |       | 情報通信業 |       | 運輸業, 郵便業 |       | 卸売業, 小売業 |       | 金融業, 保険業 |       |
|---------|-------|-------|-------|-------|-------|-------|--------|-------|-------|-------|----------|-------|----------|-------|----------|-------|
|         | 前年比   |       | 前年比   |       | 前年比   |       | 前年比    |       | 前年比   |       | 前年比      |       | 前年比      |       | 前年比      |       |
| 令和元年    | 101.7 | 0.7   | 97.3  | Δ 4.9 | 104.6 | 0.0   | 97.7   | Δ 1.8 | 97.6  | 3.2   | 100.9    | 1.7   | 99.5     | 0.9   | 103.4    | 0.9   |
| 令和2年    | 100.0 | Δ 1.7 | 100.0 | 2.7   | 100.0 | Δ 4.4 | 100.0  | 2.3   | 100.0 | 2.4   | 100.0    | Δ 0.9 | 100.0    | 0.5   | 100.0    | Δ 3.4 |
| 令和3年    | 99.3  | Δ 0.7 | 100.5 | 0.5   | 100.6 | 0.6   | 101.6  | 1.6   | 96.8  | Δ 3.2 | 98.6     | Δ 1.4 | 99.0     | Δ 1.0 | 100.5    | 0.5   |
| 令和3年11月 | 96.9  | Δ 3.7 | 99.8  | Δ 1.6 | 96.7  | Δ 2.7 | 101.6  | Δ 0.2 | 96.2  | Δ 4.0 | 96.9     | Δ 3.0 | 97.6     | Δ 3.8 | 100.8    | 0.6   |
| 令和3年12月 | 97.6  | Δ 2.3 | 99.8  | Δ 1.6 | 98.4  | Δ 0.7 | 101.6  | Δ 0.2 | 97.1  | Δ 2.5 | 96.5     | Δ 3.0 | 97.7     | Δ 3.6 | 100.6    | 1.8   |
| 令和4年1月  | 97.4  | Δ 1.4 | 99.5  | Δ 1.2 | 99.8  | Δ 2.4 | 99.1   | Δ 2.7 | 96.3  | Δ 3.6 | 96.4     | Δ 3.2 | 97.0     | Δ 4.0 | 99.6     | Δ 0.2 |
| 令和4年2月  | 97.6  | Δ 3.2 | 98.8  | Δ 2.5 | 100.1 | Δ 2.5 | 106.1  | 5.4   | 96.4  | Δ 3.1 | 97.1     | Δ 2.5 | 98.8     | Δ 2.0 | 99.0     | 0.7   |
| 令和4年3月  | 97.3  | Δ 3.5 | 98.5  | Δ 2.8 | 99.3  | Δ 2.7 | 105.5  | 4.8   | 95.6  | Δ 3.1 | 96.8     | Δ 1.9 | 98.8     | 0.1   | 99.0     | 1.4   |
| 令和4年4月  | 98.7  | Δ 1.1 | 100.2 | Δ 1.5 | 100.7 | Δ 2.5 | 105.5  | 4.4   | 97.7  | 1.5   | 97.2     | Δ 1.8 | 101.5    | 1.2   | 100.3    | Δ 2.1 |
| 令和4年5月  | 99.0  | Δ 1.5 | 100.4 | Δ 0.1 | 101.3 | Δ 0.2 | 105.7  | 4.8   | 97.9  | 2.1   | 96.5     | Δ 2.9 | 102.4    | 1.6   | 100.0    | Δ 1.6 |
| 令和4年6月  | 98.7  | 0.8   | 100.5 | Δ 0.3 | 99.4  | Δ 1.3 | 109.5  | 6.9   | 98.4  | 3.7   | 96.7     | Δ 2.6 | 102.7    | 2.9   | 101.9    | 0.4   |
| 令和4年7月  | 99.4  | Δ 0.8 | 101.0 | 0.5   | 101.3 | 1.4   | 109.9  | 7.4   | 98.7  | 4.2   | 96.7     | Δ 3.4 | 102.3    | 4.0   | 101.6    | 0.5   |
| 令和4年8月  | 98.8  | 0.5   | 100.9 | 0.6   | 100.9 | 0.4   | 109.4  | 6.9   | 98.2  | 3.3   | 96.1     | Δ 2.5 | 101.7    | 3.4   | 100.1    | Δ 1.0 |
| 令和4年9月  | 98.6  | Δ 1.2 | 101.8 | 1.7   | 100.6 | 0.8   | 108.4  | 6.4   | 97.4  | 0.3   | 96.0     | Δ 2.7 | 100.9    | 3.8   | 98.7     | Δ 2.3 |
| 令和4年10月 | 98.9  | Δ 0.7 | 102.0 | 2.7   | 100.1 | 0.6   | 107.2  | 5.3   | 97.6  | 0.9   | 101.2    | 4.7   | 101.3    | 4.4   | 97.9     | Δ 2.1 |
| 令和4年11月 | 98.6  | 1.8   | 101.8 | 2.0   | 98.9  | 2.3   | 107.7  | 6.0   | 97.7  | 1.6   | 101.6    | 4.9   | 101.2    | 3.7   | 98.1     | Δ 2.7 |

5~29人

|         | 調査産業計 |       | 建設業   |       | 製造業   |       | 電気・ガス業 |        | 情報通信業 |        | 運輸業, 郵便業 |       | 卸売業, 小売業 |       | 金融業, 保険業 |       |
|---------|-------|-------|-------|-------|-------|-------|--------|--------|-------|--------|----------|-------|----------|-------|----------|-------|
|         | 前年比   |       | 前年比   |       | 前年比   |       | 前年比    |        | 前年比   |        | 前年比      |       | 前年比      |       | 前年比      |       |
| 令和元年    | 100.2 | 0.6   | 99.8  | 6.1   | 98.4  | Δ 2.7 | 106.4  | X      | 105.8 | Δ 6.5  | 97.2     | 3.4   | 100.8    | 1.2   | 102.5    | Δ 4.4 |
| 令和2年    | 100.0 | Δ 0.2 | 100.0 | 0.3   | 100.0 | 1.6   | 100.0  | Δ 6.1  | 100.0 | Δ 5.5  | 100.0    | 3.0   | 100.0    | Δ 0.7 | 100.0    | Δ 2.5 |
| 令和3年    | 99.2  | Δ 0.9 | 100.7 | 0.7   | 100.6 | 0.6   | 89.7   | Δ 10.2 | 93.0  | Δ 7.1  | 100.7    | 0.7   | 100.2    | 0.1   | 97.0     | Δ 3.0 |
| 令和3年11月 | 99.1  | Δ 2.1 | 99.9  | Δ 2.2 | 98.1  | Δ 4.4 | X      | X      | 92.3  | Δ 1.2  | 100.3    | 0.4   | 99.5     | Δ 1.3 | 97.0     | Δ 1.9 |
| 令和3年12月 | 99.7  | Δ 1.6 | 100.7 | Δ 0.9 | 97.7  | Δ 3.8 | X      | X      | 91.7  | Δ 1.7  | 98.3     | Δ 1.8 | 99.7     | Δ 2.1 | 97.0     | Δ 1.9 |
| 令和4年1月  | 100.8 | 0.9   | 100.9 | Δ 0.7 | 96.2  | Δ 5.3 | X      | X      | 90.3  | Δ 4.5  | 95.4     | Δ 5.3 | 100.4    | Δ 1.8 | 96.4     | Δ 2.5 |
| 令和4年2月  | 100.1 | 0.9   | 99.5  | Δ 0.9 | 96.5  | Δ 2.8 | X      | X      | 86.9  | Δ 6.8  | 93.1     | Δ 6.9 | 99.7     | Δ 1.8 | 95.3     | Δ 4.4 |
| 令和4年3月  | 100.0 | Δ 0.2 | 99.4  | Δ 2.4 | 96.0  | Δ 3.4 | X      | X      | 85.1  | Δ 8.7  | 97.3     | Δ 3.8 | 98.4     | Δ 2.0 | 93.8     | Δ 5.5 |
| 令和4年4月  | 101.0 | 2.2   | 99.6  | Δ 2.2 | 96.4  | Δ 5.2 | X      | X      | 81.6  | Δ 12.6 | 96.7     | Δ 4.4 | 99.3     | Δ 0.8 | 100.1    | 4.7   |
| 令和4年5月  | 101.1 | 2.1   | 100.4 | 0.5   | 98.5  | 5.5   | X      | X      | 84.6  | Δ 10.9 | 96.1     | Δ 4.8 | 98.3     | 0.1   | 98.8     | 2.3   |
| 令和4年6月  | 101.8 | 3.5   | 99.2  | Δ 2.1 | 99.4  | Δ 2.3 | X      | X      | 80.3  | Δ 15.5 | 96.1     | Δ 6.8 | 98.8     | 0.0   | 98.8     | 2.3   |
| 令和4年7月  | 101.7 | 2.2   | 100.3 | Δ 1.4 | 101.4 | Δ 2.0 | X      | X      | 78.8  | Δ 15.8 | 95.3     | Δ 5.0 | 99.0     | Δ 2.8 | 98.8     | 4.3   |
| 令和4年8月  | 101.2 | 2.0   | 99.9  | Δ 0.5 | 100.3 | Δ 2.1 | X      | X      | 77.3  | Δ 16.5 | 93.2     | Δ 8.6 | 98.6     | Δ 1.3 | 99.5     | 4.0   |
| 令和4年9月  | 100.5 | 1.8   | 99.9  | 0.7   | 99.8  | Δ 4.8 | X      | X      | 75.7  | Δ 17.0 | 93.8     | Δ 6.6 | 98.3     | Δ 2.2 | 99.2     | 3.7   |
| 令和4年10月 | 101.4 | 2.4   | 99.5  | 0.0   | 100.3 | Δ 3.2 | X      | X      | 75.9  | Δ 15.4 | 95.8     | Δ 4.5 | 97.1     | Δ 2.6 | 99.7     | 2.8   |
| 令和4年11月 | 101.7 | 2.6   | 99.1  | Δ 0.8 | 99.4  | 1.3   | X      | X      | 81.4  | Δ 11.8 | 94.8     | Δ 5.5 | 97.2     | Δ 2.3 | 99.7     | 2.8   |

| 不動産業, 物品賃貸業 | 学術研究等  |       | 飲食サービス業等 |       | 生活関連サービス等 |       | 教育, 学習支援業 |       | 医療, 福祉 |       | 複合サービス事業 |       | その他のサービス業 |       |       |         |
|-------------|--------|-------|----------|-------|-----------|-------|-----------|-------|--------|-------|----------|-------|-----------|-------|-------|---------|
|             | 前年比    | 前年比   | 前年比      | 前年比   | 前年比       | 前年比   | 前年比       | 前年比   | 前年比    | 前年比   | 前年比      | 前年比   | 前年比       |       |       |         |
| 97.1        | X      | 108.6 | 1.1      | 109.8 | Δ 1.1     | 100.3 | Δ 2.1     | 98.5  | 1.7    | 97.4  | 1.1      | 103.5 | Δ 4.0     | 102.0 | 2.8   | 令和元年    |
| 100.0       | 3.0    | 100.0 | Δ 8.0    | 100.0 | Δ 9.0     | 100.0 | Δ 0.4     | 100.0 | 1.5    | 100.0 | 2.7      | 100.0 | Δ 3.4     | 100.0 | Δ 2.0 | 令和2年    |
| 99.8        | Δ 0.2  | 104.3 | 4.3      | 92.1  | Δ 7.9     | 110.6 | 10.6      | 99.6  | Δ 0.5  | 98.0  | Δ 2.1    | 101.7 | 1.7       | 99.5  | Δ 0.5 | 令和3年    |
| 93.5        | Δ 8.6  | 110.1 | 2.3      | 92.6  | Δ 11.4    | 114.9 | 9.2       | 99.9  | Δ 0.4  | 95.0  | Δ 5.2    | 101.9 | 2.2       | 100.5 | 1.3   | 令和3年11月 |
| 93.9        | Δ 4.1  | 110.5 | 27.8     | 95.7  | Δ 7.6     | 114.8 | 7.3       | 99.8  | Δ 0.9  | 95.6  | Δ 4.5    | 101.2 | 1.7       | 100.7 | 1.2   | 令和3年12月 |
| 91.9        | Δ 13.3 | 94.6  | 9.1      | 102.6 | 8.7       | 114.3 | 8.2       | 99.3  | Δ 1.5  | 95.8  | 1.5      | 101.1 | 1.9       | 101.0 | 1.4   | 令和4年1月  |
| 90.9        | Δ 14.2 | 95.0  | 9.6      | 100.6 | 7.8       | 112.6 | 5.5       | 99.4  | Δ 0.9  | 96.0  | Δ 4.4    | 101.2 | 2.0       | 100.1 | 0.7   | 令和4年2月  |
| 96.4        | Δ 7.1  | 94.8  | Δ 11.8   | 103.3 | 2.4       | 112.2 | 4.9       | 97.7  | Δ 2.6  | 95.6  | Δ 4.6    | 99.0  | 1.7       | 100.0 | 0.3   | 令和4年3月  |
| 97.7        | Δ 4.1  | 98.6  | Δ 9.0    | 108.5 | 19.8      | 107.5 | Δ 5.2     | 99.6  | 0.4    | 96.2  | 1.4      | 101.6 | Δ 1.6     | 100.3 | 1.2   | 令和4年4月  |
| 96.9        | Δ 6.4  | 99.1  | Δ 8.9    | 108.6 | 12.2      | 107.5 | Δ 4.6     | 100.8 | 1.9    | 96.1  | Δ 4.7    | 100.9 | Δ 2.3     | 100.5 | 1.9   | 令和4年5月  |
| 99.3        | 0.3    | 99.3  | 11.4     | 108.9 | 27.7      | 111.8 | 0.0       | 101.5 | 2.5    | 96.6  | 1.4      | 101.2 | Δ 3.3     | 100.9 | 2.2   | 令和4年6月  |
| 100.1       | Δ 1.6  | 99.3  | Δ 10.3   | 110.8 | 25.3      | 111.2 | 1.0       | 101.8 | 2.7    | 95.2  | Δ 6.1    | 101.2 | Δ 2.0     | 101.3 | 2.2   | 令和4年7月  |
| 99.8        | 4.0    | 97.9  | Δ 11.7   | 107.4 | 18.8      | 112.5 | 2.8       | 101.5 | 3.3    | 95.1  | Δ 0.3    | 101.0 | Δ 2.0     | 101.2 | 1.6   | 令和4年8月  |
| 101.5       | 5.5    | 97.9  | Δ 12.1   | 103.8 | 18.5      | 109.9 | 1.2       | 102.8 | 3.3    | 95.2  | Δ 5.8    | 100.6 | Δ 1.7     | 101.3 | 1.8   | 令和4年9月  |
| 97.9        | 2.0    | 96.8  | Δ 12.4   | 108.3 | 21.8      | 113.3 | 1.3       | 103.4 | 3.9    | 95.6  | Δ 5.3    | 100.5 | Δ 1.4     | 101.5 | 1.6   | 令和4年10月 |
| 102.5       | 9.6    | 96.6  | Δ 12.3   | 108.1 | 16.7      | 112.7 | Δ 1.9     | 103.2 | 3.3    | 96.0  | 1.1      | 100.1 | Δ 1.8     | 102.5 | 2.0   | 令和4年11月 |

| 不動産業, 物品賃貸業 | 学術研究等 |       | 飲食サービス業等 |       | 生活関連サービス等 |       | 教育, 学習支援業 |       | 医療, 福祉 |       | 複合サービス事業 |       | その他のサービス業 |       |       |         |
|-------------|-------|-------|----------|-------|-----------|-------|-----------|-------|--------|-------|----------|-------|-----------|-------|-------|---------|
|             | 前年比   | 前年比   | 前年比      | 前年比   | 前年比       | 前年比   | 前年比       | 前年比   | 前年比    | 前年比   | 前年比      | 前年比   | 前年比       |       |       |         |
| 104.4       | X     | 118.3 | Δ 3.9    | 115.4 | 0.1       | 101.3 | 3.3       | 98.9  | 2.9    | 97.7  | 0.7      | 103.3 | 6.0       | 102.9 | 4.4   | 令和元年    |
| 100.0       | Δ 4.2 | 100.0 | Δ 15.5   | 100.0 | Δ 13.4    | 100.0 | Δ 1.3     | 100.0 | 1.1    | 100.0 | 2.4      | 100.0 | Δ 3.1     | 100.0 | Δ 2.8 | 令和2年    |
| 138.8       | 38.7  | 108.4 | 8.4      | 95.4  | Δ 4.5     | 100.6 | 0.5       | 100.9 | 0.9    | 97.2  | Δ 2.8    | 94.6  | Δ 5.4     | 98.0  | Δ 2.0 | 令和3年    |
| 135.9       | 35.3  | 119.8 | Δ 0.7    | 95.6  | Δ 10.3    | 99.1  | Δ 2.5     | 101.3 | 0.1    | 92.4  | Δ 7.8    | 93.3  | Δ 6.1     | 98.8  | Δ 0.5 | 令和3年11月 |
| 138.6       | 36.2  | 118.9 | 72.0     | 97.3  | Δ 6.1     | 99.4  | Δ 3.6     | 101.3 | Δ 0.6  | 92.8  | Δ 7.5    | 93.3  | Δ 5.2     | 98.4  | Δ 1.0 | 令和3年12月 |
| 137.8       | Δ 6.4 | 80.1  | 15.4     | 97.2  | Δ 2.6     | 99.5  | Δ 3.1     | 101.1 | Δ 0.6  | 92.5  | 1.1      | 93.4  | Δ 4.5     | 99.0  | Δ 0.2 | 令和4年1月  |
| 136.8       | Δ 7.3 | 80.1  | 15.4     | 97.4  | Δ 3.5     | 98.2  | Δ 3.8     | 101.2 | Δ 0.5  | 92.2  | Δ 8.4    | 93.5  | Δ 4.2     | 98.3  | Δ 0.7 | 令和4年2月  |
| 137.6       | Δ 5.2 | 79.6  | Δ 33.7   | 104.8 | 4.3       | 97.3  | Δ 4.8     | 100.1 | Δ 1.5  | 90.8  | Δ 9.8    | 92.2  | Δ 4.6     | 98.5  | Δ 0.6 | 令和4年3月  |
| 138.2       | 2.3   | 82.4  | Δ 32.6   | 104.3 | 5.7       | 95.4  | Δ 6.0     | 101.0 | 0.7    | 93.4  | Δ 0.3    | 87.2  | Δ 7.8     | 98.8  | 1.1   | 令和4年4月  |
| 142.5       | 6.9   | 82.6  | Δ 33.1   | 103.8 | 16.9      | 97.0  | Δ 5.6     | 102.7 | 2.8    | 93.0  | Δ 9.1    | 87.2  | Δ 7.7     | 99.0  | 2.6   | 令和4年5月  |
| 143.5       | 6.6   | 83.1  | 18.2     | 102.5 | 13.3      | 97.9  | Δ 2.9     | 103.0 | 3.1    | 93.0  | Δ 0.5    | 87.6  | Δ 6.8     | 99.4  | 2.7   | 令和4年6月  |
| 147.6       | 8.4   | 83.1  | Δ 31.7   | 105.2 | 13.6      | 98.8  | Δ 1.2     | 103.1 | 2.7    | 92.9  | Δ 9.7    | 87.6  | Δ 6.8     | 100.2 | 3.0   | 令和4年7月  |
| 145.8       | 6.4   | 82.2  | Δ 32.7   | 102.6 | 10.1      | 98.2  | Δ 0.4     | 102.7 | 1.8    | 92.1  | Δ 1.0    | 87.4  | Δ 6.3     | 100.0 | 2.5   | 令和4年8月  |
| 146.0       | 6.0   | 81.7  | Δ 33.1   | 101.7 | 9.7       | 99.1  | 0.4       | 103.4 | 2.3    | 92.0  | Δ 9.6    | 86.7  | Δ 7.1     | 100.5 | 2.9   | 令和4年9月  |
| 144.0       | 5.3   | 80.3  | Δ 33.5   | 100.9 | 6.5       | 99.1  | 0.1       | 104.4 | 3.3    | 92.1  | Δ 9.3    | 86.4  | Δ 7.3     | 100.6 | 2.4   | 令和4年10月 |
| 146.1       | 7.5   | 78.9  | Δ 34.1   | 101.3 | 6.0       | 97.2  | Δ 1.9     | 104.0 | 2.7    | 91.8  | Δ 0.6    | 86.9  | Δ 6.9     | 101.4 | 2.6   | 令和4年11月 |

| 不動産業, 物品賃貸業 | 学術研究等  |       | 飲食サービス業等 |       | 生活関連サービス等 |       | 教育, 学習支援業 |       | 医療, 福祉 |       | 複合サービス事業 |       | その他のサービス業 |       |       |         |
|-------------|--------|-------|----------|-------|-----------|-------|-----------|-------|--------|-------|----------|-------|-----------|-------|-------|---------|
|             | 前年比    | 前年比   | 前年比      | 前年比   | 前年比       | 前年比   | 前年比       | 前年比   | 前年比    | 前年比   | 前年比      | 前年比   | 前年比       |       |       |         |
| 95.5        | X      | 101.9 | 5.4      | 107.2 | Δ 1.7     | 99.7  | Δ 5.4     | 97.9  | Δ 0.6  | 96.8  | 1.9      | 103.7 | Δ 8.0     | 100.1 | Δ 0.6 | 令和元年    |
| 100.0       | 4.8    | 100.0 | Δ 1.9    | 100.0 | Δ 6.7     | 100.0 | 0.3       | 100.0 | 2.1    | 100.0 | 3.3      | 100.0 | Δ 3.6     | 100.0 | Δ 0.1 | 令和2年    |
| 91.2        | Δ 8.8  | 101.4 | 1.4      | 90.5  | Δ 9.5     | 117.4 | 17.3      | 96.8  | Δ 3.3  | 99.3  | Δ 0.7    | 105.0 | 5.1       | 103.0 | 3.1   | 令和3年    |
| 84.1        | Δ 18.1 | 103.3 | 4.8      | 91.2  | Δ 11.9    | 125.6 | 16.6      | 97.2  | Δ 1.5  | 99.9  | Δ 0.3    | 106.0 | 6.2       | 104.5 | 5.6   | 令和3年11月 |
| 84.1        | Δ 13.2 | 104.8 | 6.2      | 95.0  | Δ 8.3     | 125.3 | 14.2      | 97.2  | Δ 1.5  | 100.7 | 1.1      | 104.7 | 4.9       | 106.1 | 6.2   | 令和3年12月 |
| 81.8        | Δ 15.6 | 103.8 | 5.3      | 105.1 | 14.4      | 124.5 | 15.8      | 95.7  | Δ 3.1  | 102.3 | 2.5      | 104.8 | 5.0       | 105.8 | 5.5   | 令和4年1月  |
| 80.8        | Δ 16.6 | 104.3 | 5.8      | 101.9 | 13.3      | 122.3 | 11.4      | 95.7  | Δ 1.8  | 103.5 | 3.8      | 104.8 | 5.0       | 104.3 | 3.9   | 令和4年2月  |
| 87.6        | Δ 7.6  | 104.3 | 5.8      | 102.0 | 1.0       | 122.5 | 11.2      | 92.7  | Δ 4.9  | 105.1 | 5.9      | 101.4 | 3.8       | 103.4 | 2.6   | 令和4年3月  |
| 89.1        | Δ 5.9  | 108.7 | 10.2     | 110.3 | 26.6      | 115.6 | Δ 5.1     | 96.8  | Δ 0.1  | 101.7 | 4.6      | 114.6 | 6.9       | 103.8 | 1.5   | 令和4年4月  |
| 86.9        | Δ 10.3 | 109.5 | 11.1     | 110.8 | 10.2      | 114.3 | Δ 4.3     | 96.8  | Δ 0.1  | 102.4 | 4.7      | 112.9 | 5.3       | 103.8 | 0.2   | 令和4年5月  |
| 89.7        | Δ 1.5  | 109.5 | 7.4      | 112.0 | 35.1      | 121.2 | 1.5       | 98.2  | 1.2    | 103.5 | 4.7      | 112.9 | 3.1       | 104.4 | 1.1   | 令和4年6月  |
| 89.7        | Δ 4.7  | 109.5 | 6.3      | 113.4 | 31.1      | 119.4 | 2.1       | 99.1  | 2.7    | 99.7  | 1.2      | 112.9 | 4.7       | 103.9 | 0.8   | 令和4年7月  |
| 89.7        | 3.0    | 107.7 | 4.6      | 109.6 | 23.0      | 122.2 | 4.5       | 99.1  | 6.6    | 100.7 | 0.7      | 112.9 | 4.7       | 103.9 | Δ 0.4 | 令和4年8月  |
| 91.8        | 5.4    | 108.1 | 3.8      | 104.5 | 22.5      | 116.9 | 1.6       | 101.4 | 5.3    | 101.2 | 1.5      | 112.9 | 5.9       | 103.3 | 0.0   | 令和4年9月  |
| 87.9        | 0.9    | 107.2 | 3.8      | 112.0 | 30.1      | 122.9 | 1.9       | 101.4 | 5.3    | 102.6 | 2.5      | 112.9 | 6.5       | 103.7 | Δ 0.2 | 令和4年10月 |
| 93.1        | 10.7   | 107.8 | 4.4      | 111.5 | 22.3      | 123.3 | Δ 1.8     | 101.6 | 4.5    | 104.2 | 4.3      | 111.3 | 5.0       | 105.1 | 0.6   | 令和4年11月 |

第5-1表 就業形態別一人平均現金給与、実労働時間等(5人以上)

| 産 業         | 現金給与総額 (円) |         |         |             | 出勤日数 (日) | 総実労働時間 (時間) |         |        | 常 用労働者 (人) |
|-------------|------------|---------|---------|-------------|----------|-------------|---------|--------|------------|
|             | 定期給与       | 所定内給与   | 特 別 給 与 | 出 勤 日 数 (日) |          | 所定内労働時間     | 所定外労働時間 |        |            |
|             |            |         |         |             |          |             |         | 現金給与総額 |            |
| (一般労働者)     |            |         |         |             |          |             |         |        |            |
| 調査産業計       | 359,436    | 315,031 | 288,263 | 44,405      | 20.2     | 166.7       | 152.3   | 14.4   | 468,580    |
| 建設業         | 373,000    | 342,798 | 318,042 | 30,202      | 22.0     | 176.7       | 161.5   | 15.2   | 35,853     |
| 製造業         | 397,438    | 317,685 | 282,069 | 79,753      | 20.0     | 168.7       | 152.7   | 16.0   | 119,463    |
| 電気・ガス業      | 448,256    | 448,201 | 373,897 | 55          | 18.0     | 154.9       | 135.2   | 19.7   | 3,580      |
| 情報通信業       | 412,071    | 339,236 | 310,938 | 72,835      | 19.5     | 166.7       | 151.5   | 15.2   | 7,897      |
| 運輸業, 郵便業    | 353,411    | 320,194 | 277,750 | 33,217      | 21.6     | 180.2       | 156.6   | 23.6   | 41,242     |
| 卸売業, 小売業    | 370,527    | 306,119 | 285,762 | 64,408      | 20.1     | 168.6       | 155.5   | 13.1   | 63,074     |
| 金融業, 保険業    | 337,883    | 336,628 | 317,109 | 1,255       | 18.3     | 143.5       | 134.0   | 9.5    | 14,734     |
| 不動産業, 物品賃貸業 | 316,629    | 286,123 | 257,416 | 30,506      | 21.1     | 180.4       | 162.1   | 18.3   | 5,087      |
| 学術研究等       | 373,008    | 325,700 | 304,383 | 47,308      | 19.7     | 169.0       | 151.9   | 17.1   | 10,623     |
| 飲食サービス業等    | 276,103    | 249,148 | 227,644 | 26,955      | 22.0     | 177.7       | 161.0   | 16.7   | 8,402      |
| 生活関連サービス等   | 323,719    | 279,273 | 257,037 | 44,446      | 20.1     | 156.9       | 146.2   | 10.7   | 8,785      |
| 教育, 学習支援業   | 428,631    | 398,561 | 394,152 | 30,070      | 18.3     | 162.6       | 142.1   | 20.5   | 24,365     |
| 医療, 福祉      | 313,297    | 292,237 | 273,225 | 21,060      | 20.1     | 156.0       | 149.2   | 6.8    | 86,374     |
| 複合サービス事業    | 321,636    | 321,014 | 301,104 | 622         | 18.8     | 152.2       | 141.6   | 10.6   | 4,402      |
| その他のサービス業   | 291,130    | 282,137 | 253,231 | 8,993       | 20.4     | 169.0       | 154.4   | 14.6   | 34,604     |
| (パートタイム労働者) |            |         |         |             |          |             |         |        |            |
| 調査産業計       | 97,815     | 95,702  | 93,148  | 2,113       | 14.7     | 83.3        | 81.3    | 2.0    | 211,479    |
| 建設業         | 125,416    | 123,836 | 121,096 | 1,580       | 14.5     | 101.3       | 96.6    | 4.7    | 1,147      |
| 製造業         | 125,027    | 121,935 | 114,301 | 3,092       | 17.3     | 118.2       | 112.6   | 5.6    | 18,072     |
| 電気・ガス業      | 154,620    | 154,620 | 154,375 | 0           | 15.8     | 116.4       | 116.4   | 0.0    | 199        |
| 情報通信業       | 136,933    | 135,137 | 129,193 | 1,796       | 15.2     | 106.4       | 102.1   | 4.3    | 342        |
| 運輸業, 郵便業    | 92,271     | 92,264  | 89,958  | 7           | 13.9     | 77.5        | 75.5    | 2.0    | 8,012      |
| 卸売業, 小売業    | 98,691     | 95,769  | 94,239  | 2,922       | 16.2     | 91.1        | 89.6    | 1.5    | 61,328     |
| 金融業, 保険業    | 119,051    | 118,614 | 116,431 | 437         | 14.9     | 98.5        | 96.9    | 1.6    | 1,974      |
| 不動産業, 物品賃貸業 | 96,514     | 96,514  | 95,761  | 0           | 13.1     | 93.3        | 92.9    | 0.4    | 1,751      |
| 学術研究等       | 143,803    | 137,322 | 137,322 | 6,481       | 16.1     | 101.8       | 101.8   | 0.0    | 1,010      |
| 飲食サービス業等    | 62,804     | 62,638  | 61,657  | 166         | 11.6     | 58.8        | 57.5    | 1.3    | 41,464     |
| 生活関連サービス等   | 83,577     | 82,780  | 82,504  | 797         | 15.9     | 76.8        | 76.5    | 0.3    | 8,454      |
| 教育, 学習支援業   | 81,648     | 79,787  | 79,624  | 1,861       | 12.1     | 54.8        | 54.4    | 0.4    | 15,797     |
| 医療, 福祉      | 128,659    | 124,833 | 120,383 | 3,826       | 15.0     | 91.1        | 88.5    | 2.6    | 34,929     |
| 複合サービス事業    | 90,748     | 90,404  | 83,340  | 344         | 13.9     | 71.7        | 66.3    | 5.4    | 661        |
| その他のサービス業   | 105,449    | 103,912 | 99,380  | 1,537       | 15.5     | 90.4        | 87.1    | 3.3    | 16,325     |

第5-2表 就業形態別一人平均現金給与、実労働時間等(30人以上)

| 産 業         | 現金給与総額 (円) |         |         |             | 出勤日数 (日) | 総実労働時間 (時間) |         |        | 常 用労働者 (人) |
|-------------|------------|---------|---------|-------------|----------|-------------|---------|--------|------------|
|             | 定期給与       | 所定内給与   | 特 別 給 与 | 出 勤 日 数 (日) |          | 所定内労働時間     | 所定外労働時間 |        |            |
|             |            |         |         |             |          |             |         | 現金給与総額 |            |
| (一般労働者)     |            |         |         |             |          |             |         |        |            |
| 調査産業計       | 373,292    | 328,920 | 297,590 | 44,372      | 19.9     | 165.3       | 150.0   | 15.3   | 292,586    |
| 建設業         | 388,031    | 367,670 | 334,372 | 20,361      | 20.6     | 171.9       | 152.9   | 19.0   | 11,079     |
| 製造業         | 422,879    | 329,869 | 289,691 | 93,010      | 19.8     | 168.5       | 151.3   | 17.2   | 94,303     |
| 電気・ガス業      | 469,344    | 469,276 | 380,573 | 68          | 17.9     | 156.1       | 133.5   | 22.6   | 2,907      |
| 情報通信業       | 423,171    | 345,856 | 316,755 | 77,315      | 19.3     | 166.0       | 150.5   | 15.5   | 6,567      |
| 運輸業, 郵便業    | 366,324    | 326,630 | 280,041 | 39,694      | 21.9     | 180.6       | 156.1   | 24.5   | 30,246     |
| 卸売業, 小売業    | 331,750    | 314,856 | 296,933 | 16,894      | 19.8     | 165.2       | 154.5   | 10.7   | 26,136     |
| 金融業, 保険業    | 370,899    | 368,273 | 339,192 | 2,626       | 18.2     | 149.5       | 134.7   | 14.8   | 7,051      |
| 不動産業, 物品賃貸業 | 310,535    | 310,472 | 279,185 | 63          | 21.0     | 182.7       | 162.2   | 20.5   | 1,625      |
| 学術研究等       | 336,642    | 329,097 | 315,169 | 7,545       | 19.3     | 158.6       | 147.4   | 11.2   | 3,594      |
| 飲食サービス業等    | 288,649    | 256,812 | 236,367 | 31,837      | 21.5     | 169.4       | 155.0   | 14.4   | 2,987      |
| 生活関連サービス等   | 371,812    | 370,571 | 325,784 | 1,241       | 19.5     | 164.5       | 146.2   | 18.3   | 3,323      |
| 教育, 学習支援業   | 422,773    | 422,773 | 419,414 | 0           | 18.0     | 160.6       | 139.6   | 21.0   | 17,606     |
| 医療, 福祉      | 333,901    | 311,862 | 290,092 | 22,039      | 19.9     | 155.4       | 148.8   | 6.6    | 61,337     |
| 複合サービス事業    | 342,674    | 341,463 | 306,433 | 1,211       | 18.7     | 160.3       | 142.0   | 18.3   | 2,268      |
| その他のサービス業   | 277,908    | 263,421 | 231,050 | 14,487      | 19.3     | 165.9       | 148.6   | 17.3   | 21,462     |
| (パートタイム労働者) |            |         |         |             |          |             |         |        |            |
| 調査産業計       | 107,034    | 104,452 | 101,318 | 2,582       | 14.9     | 86.9        | 84.9    | 2.0    | 103,684    |
| 建設業         | 121,290    | 113,658 | 106,779 | 7,632       | 12.2     | 77.0        | 72.9    | 4.1    | 241        |
| 製造業         | 134,725    | 131,235 | 120,728 | 3,490       | 17.7     | 127.3       | 119.8   | 7.5    | 12,926     |
| 電気・ガス業      | 178,743    | 178,743 | 177,810 | 0           | 15.4     | 109.5       | 109.4   | 0.1    | 51         |
| 情報通信業       | 122,657    | 119,551 | 115,527 | 3,106       | 15.9     | 99.8        | 95.5    | 4.3    | 207        |
| 運輸業, 郵便業    | 97,608     | 97,599  | 95,666  | 9           | 14.7     | 83.6        | 82.2    | 1.4    | 6,406      |
| 卸売業, 小売業    | 105,392    | 99,903  | 98,281  | 5,489       | 16.4     | 91.5        | 90.3    | 1.2    | 26,173     |
| 金融業, 保険業    | 123,423    | 122,842 | 120,175 | 581         | 14.5     | 101.2       | 99.3    | 1.9    | 1,483      |
| 不動産業, 物品賃貸業 | 130,814    | 130,814 | 127,145 | 0           | 15.2     | 107.3       | 105.1   | 2.2    | 329        |
| 学術研究等       | 211,871    | 211,871 | 211,871 | 0           | 16.5     | 112.8       | 112.8   | 0.0    | 154        |
| 飲食サービス業等    | 62,889     | 62,882  | 61,087  | 7           | 12.1     | 60.8        | 59.5    | 1.3    | 13,923     |
| 生活関連サービス等   | 87,147     | 85,840  | 85,251  | 1,307       | 13.6     | 79.4        | 78.8    | 0.6    | 3,277      |
| 教育, 学習支援業   | 67,121     | 67,121  | 66,866  | 0           | 9.7      | 39.4        | 39.2    | 0.2    | 10,096     |
| 医療, 福祉      | 163,441    | 160,407 | 155,419 | 3,034       | 16.1     | 103.1       | 101.1   | 2.0    | 15,195     |
| 複合サービス事業    | 138,638    | 138,017 | 125,283 | 621         | 18.8     | 104.8       | 95.1    | 9.7    | 370        |
| その他のサービス業   | 99,592     | 97,641  | 96,363  | 1,951       | 15.3     | 83.8        | 83.0    | 0.8    | 12,839     |

第5-3表 就業形態別一人平均現金給与、実労働時間等(5~29人)

| 産 業         | 現金給与総額 (円) |         |         |             | 出勤日数 (日) | 総実労働時間 (時間) |         |        | 常 用労働者 (人) |
|-------------|------------|---------|---------|-------------|----------|-------------|---------|--------|------------|
|             | 定期給与       | 所定内給与   | 特 別 給 与 | 出 勤 日 数 (日) |          | 所定内労働時間     | 所定外労働時間 |        |            |
|             |            |         |         |             |          |             |         | 現金給与総額 |            |
| (一般労働者)     |            |         |         |             |          |             |         |        |            |
| 調査産業計       | 336,334    | 291,875 | 272,712 | 44,459      | 20.8     | 168.8       | 156.1   | 12.7   | 175,994    |
| 建設業         | 366,286    | 331,687 | 310,748 | 34,599      | 22.6     | 178.8       | 165.3   | 13.5   | 24,774     |
| 製造業         | 302,192    | 272,071 | 253,532 | 30,121      | 20.8     | 169.7       | 158.2   | 11.5   | 25,160     |
| 電気・ガス業      | X          | X       | X       | X           | X        | X           | X       | X      | X          |
| 情報通信業       | 354,451    | 304,871 | 280,739 | 49,580      | 20.5     | 170.1       | 156.4   | 13.7   | 1,330      |
| 運輸業, 郵便業    | 317,992    | 302,540 | 271,466 | 15,452      | 20.7     | 178.7       | 157.9   | 20.8   | 10,996     |
| 卸売業, 小売業    | 398,273    | 299,868 | 277,769 | 98,405      | 20.3     | 170.9       | 156.2   | 14.7   | 36,938     |
| 金融業, 保険業    | 307,659    | 307,659 | 296,894 | 0           | 18.3     | 137.9       | 133.3   | 4.6    | 7,683      |
| 不動産業, 物品賃貸業 | 319,441    | 274,883 | 247,367 | 44,558      | 21.2     | 179.4       | 162.1   | 17.3   | 3,462      |
| 学術研究等       | 391,825    | 323,942 | 298,802 | 67,883      | 19.9     | 174.4       | 154.2   | 20.2   | 7,029      |
| 飲食サービス業等    | 269,300    | 244,992 | 222,914 | 24,308      | 22.4     | 182.3       | 164.3   | 18.0   | 5,415      |
| 生活関連サービス等   | 294,435    | 223,679 | 215,175 | 70,756      | 20.6     | 152.2       | 146.1   | 6.1    | 5,462      |
| 教育, 学習支援業   | 444,049    | 334,828 | 327,653 | 109,221     | 19.1     | 167.8       | 148.7   | 19.1   | 6,759      |
| 医療, 福祉      | 262,598    | 243,946 | 231,719 | 18,652      | 20.7     | 157.7       | 150.3   | 7.4    | 25,037     |
| 複合サービス事業    | 299,468    | 299,468 | 295,489 | 0           | 18.9     | 143.7       | 141.1   | 2.6    | 2,134      |
| その他のサービス業   | 312,774    | 312,774 | 289,539 | 0           | 22.0     | 174.1       | 163.9   | 10.2   | 13,142     |
| (パートタイム労働者) |            |         |         |             |          |             |         |        |            |
| 調査産業計       | 88,946     | 87,284  | 85,288  | 1,662       | 14.5     | 80.0        | 77.9    | 2.1    | 107,795    |
| 建設業         | 126,493    | 126,493 | 124,834 | 0           | 15.1     | 107.5       | 102.7   | 4.8    | 906        |
| 製造業         | 100,717    | 98,620  | 98,190  | 2,097       | 16.4     | 95.3        | 94.4    | 0.9    | 5,146      |
| 電気・ガス業      | X          | X       | X       | X           | X        | X           | X       | X      | X          |
| 情報通信業       | 156,503    | 156,503 | 147,927 | 0           | 14.4     | 115.5       | 111.2   | 4.3    | 135        |
| 運輸業, 郵便業    | 71,815     | 71,815  | 68,080  | 0           | 10.9     | 54.2        | 50.1    | 4.1    | 1,606      |
| 卸売業, 小売業    | 93,752     | 92,722  | 91,259  | 1,030       | 16.1     | 90.8        | 89.1    | 1.7    | 35,155     |
| 金融業, 保険業    | 105,772    | 105,772 | 105,059 | 0           | 16.3     | 90.2        | 89.6    | 0.6    | 491        |
| 不動産業, 物品賃貸業 | 87,652     | 87,652  | 87,652  | 0           | 12.5     | 89.8        | 89.8    | 0.0    | 1,422      |
| 学術研究等       | 131,518    | 123,867 | 123,867 | 7,651       | 16.0     | 99.8        | 99.8    | 0.0    | 856        |
| 飲食サービス業等    | 62,761     | 62,515  | 61,946  | 246         | 11.4     | 57.8        | 56.5    | 1.3    | 27,541     |
| 生活関連サービス等   | 81,267     | 80,800  | 80,726  | 467         | 17.3     | 75.2        | 75.1    | 0.1    | 5,177      |
| 教育, 学習支援業   | 107,232    | 102,093 | 102,093 | 5,139       | 16.1     | 81.8        | 81.1    | 0.7    | 5,701      |
| 医療, 福祉      | 101,550    | 97,108  | 93,078  | 4,442       | 14.1     | 81.8        | 78.7    | 3.1    | 19,734     |
| 複合サービス事業    | 31,093     | 31,093  | 31,093  | 0           | 7.7      | 30.3        | 30.3    | 0.0    | 291        |
| その他のサービス業   | 127,154    | 127,154 | 110,564 | 0           | 16.4     | 114.6       | 102.1   | 12.5   | 3,486      |



## 【参考資料】

### 共通事業所における前年同月比について

平成30年からの部分入れ替え方式の導入に伴い、常に一部の調査事業所が前年も調査対象となっていることから、共通事業所(注1)に限定した集計が可能となった。本資料は、サンプル入替え時や、ベンチマーク更新(基準とする事業規模・産業別の労働者構成割合の見直し(労働者のウェイト変化))の際に発生する、一時的な断層(ギャップ)の影響を除去した短期的な賃金等の動向を見るための参考値として公表するものである。

(調査産業計、事業所規模5人以上)

|         | 現金給与総額  | きまって支給する給与 | 所定内給与 |
|---------|---------|------------|-------|
| 令和4年11月 | ▲ 1.8 % | 0.7 %      | 0.5 % |

|         | 総実労働時間  | 所定内労働時間 | 所定外労働時間 |
|---------|---------|---------|---------|
| 令和4年11月 | ▲ 2.7 % | ▲ 2.7 % | ▲ 2.8 % |

(注1) 共通事業所とは、「前年同月分」及び「当月分」ともに集計対象となった調査対象事業所のことである。

(注2) 前年同月比は、労働者数の変化の影響を除くため、当月の労働者数をもとに月々の平均賃金などを計算している。

(注3) 本系列(全ての調査対象事業所のデータを用いて作成した集計)に比べ、サンプルサイズが小さくなることに留意が必要である。

※毎月勤労統計の「共通事業所」の賃金の実質化をめぐる論点に係る検討会について

[https://www.mhlw.go.jp/stf/shingi/other-toukei\\_127023\\_00002.html](https://www.mhlw.go.jp/stf/shingi/other-toukei_127023_00002.html)  
(厚生労働省 ホームページ)



## 毎月勤労統計調査（通称“毎勤”）とは・・・

### — どんな調査か —

- 労働者の賃金、労働時間及び雇用の毎月の変動を明らかにすることを目的とした調査です。
- 大正12年に始まり、90年以上の歴史を持つ我が国で最も重要な統計調査の一つで統計法に基づく「基幹統計調査」です。

### — 調査の対象は —

- 全国の常用労働者5人以上の事業所の中から抽出された約4万4千事業所（地方調査分）です。

### — どのように利用されているか —



- 内閣府の「月例経済報告」や「景気動向指数」等の景気判断資料



- 休業補償額や労災保険給付額の改定
- 失業給付金額の自動変更



- 企業の経営判断や賃金などの労働条件決定の際の資料

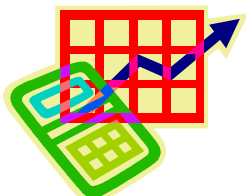

- 最低賃金決定の資料



- 国民所得、県民所得の推計



- ILO等の国際機関への紹介

他にも色々な用途に使われています。

### — 毎月の公表日 —

毎月の公表は、調査月の翌々月末頃を予定しています。

この毎月勤労統計調査についてのお問い合わせは、下記までお願いします。

〒700-8570 岡山市北区内山下2-4-6

岡山県総合政策局統計分析課人口統計班

TEL 086-226-7262 (班直通)

地方調査の結果は、岡山県統計分析課ホームページにも掲載しています。

<https://www.pref.okayama.jp/soshiki/15/>

毎月勤労統計調査「全国調査」の結果は、厚生労働省ホームページに掲載されています。

<https://www.mhlw.go.jp/toukei/list/30-1.html>