岡山県屋外広告物規制図

（令和６年10月）

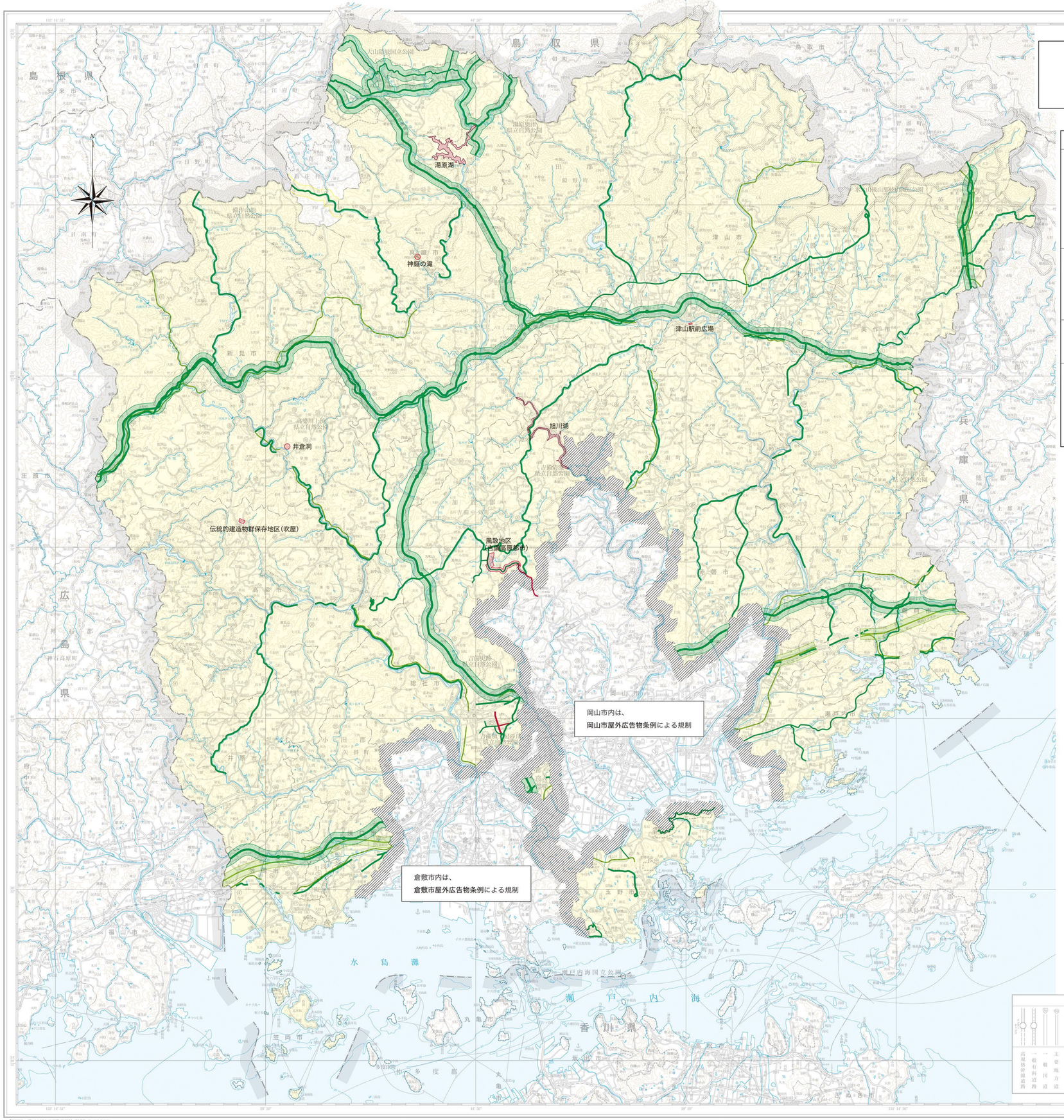

1：200,000

凡例

禁止地域		条例第２条第１号及び第２号による指定（風致地区、伝統的建造物群保存地区）
		条例第２条第８号による指定（湯原湖、旭川湖、神庭の滝、井倉洞及びその周辺）
		条例第２条第９号による指定（津山駅前）
		条例第２条第４号及び第５号による指定（道路の区間及び道路に接続する両側100メートル以内の区域）
第２種許可地域		道路に接続する両側100メートル以内の区域
		鉄道に接続する両側100メートル以内の区域
		道路に接続する両側500メートル以内の区域
		鉄道に接続する両側500メートル以内の区域
第３種許可地域		第１種許可地域及び第２種許可地域を除く許可地域 道路・鉄道に接続する両側500（1,000）メートル以内の区域

（注）表示を省略しているもの

禁止地域：条例第２条第２号、第３号の２、第３号の３、第４号、第６号、第７号、第10号、第11号及び第12号による区間又は地域

第１種許可地域：条例第４条第１号に規定する市町村及び吉備中央町の第１種低層住居専用地域及び第２種低層住居専用地域

道路表

国	一般国道	86	作東インター線	227	庄田敷井線	333	上山田土線	433	青島新開神島外港線														
2号		90	赤穂佐伯線	228	高勢西浜線	335	奈義上久米線	434	小殿西穴薮筋中線														
30号		96	岡山赤穂線	229	上阿知本庄線	336	倉敷真備西線	435	平田長屋線														
53号				230	上山田農芸線	337	山地笠岡尾坂線	436	有地下原線														
179号				231	神崎田久線	338	布瑠津山線	437	下經恒田線														
180号				232	倉敷片岡神神崎線	339	西一宮中武上線	438	西山布等線														
181号				233	宝仙久々井高水門線	340	河本久米線	440	上有賀北原線														
182号		No.	一般県道	234	愛井飛信毛線	341	坪井下飯田線	441	下神代智多線														
250号		102	下笹俣井原線	235	鴨瀬代平線	342	大坪和西小山線	442	豊永浜長倉線														
313号		103	仁科井原線	236	鍛井野田線	343	藤屋津山線	443	大井野千屋花見線														
373号		104	坂原川芳井線	237	日応今相谷線	345	上畑野東田線	445	下松鹿津川西線														
374号		105	岩田谷仙鶴線	238	上芳賀岡山線	346	下高倉西浜野本都線	447	栗谷高智線														
429号		106	布賀浦木線	239	上芳賀大窪線	347	田熊高野停車場線	449	押淵盛線														
430号		107	宗兵衛中線	240	下庄佐用線	348	梶坂静芝線	450	三浦静芝線														
482号		108	久野部東城線	241	長野西松線	349	古久保美作線	451	和田北横田線														
484号		109	高瀬須野線	242	川入長谷線	350	西古田川線	452	小原船頭線														
486号		111	神戸上新見線	243	中国一宮停車場線	351	藤原百井線	453	宮地前原線														
		112	大佐日野線	244	当新田中仙道線	352	大戸上中矢部線	455	小山桑上線														
		113	上田山仏野江府線	245	真金吉備線	353	石生宮義線	456	下和三明寺線														
		114	大山上屋田線	248	徳蔵虎倉線	354	梅甲谷線	457	百田智賀線														
		115	常藤関金線	250	山口山陽線	355	豊久田平線	459	若代神代線														
		116	田辺三樹線	251	馬屋瀬戸線	356	行方勝田線	461	矢部国ヶ原線														
		117	神浦赤戸線	252	万富吉井線	357	梶谷立石線	462	王子宇佐線														
		118	加茂荘瀬線	253	可真上山線	358	鍋巣溝口線	463	長谷小串線														
主要地方道		124	宮見万万線	254	可真上万芳停車場線	359	樫付生部線	464	鹿部軽部線														
3	津山吉備山道線	134	宮見万万線	255	仁板中御津線	360	万善美作線	465	大平山坂田線														
5	作東大原線	151	鶴石百舌線	257	板辺吉井線	361	田神勝間田線	466	田井新庄線														
6	津山智頭八頭線	152	倉敷鶴尾線	258	的田吉原線	362	広田長岡線	467	上二ヶ小藤線														
7	智頭勝田線	153	鶴石百舌線	260	八木山日生線	364	矢知赤坂線	468	平岡小鹿線														
8	新見日南線	155	鴨方矢掛線	261	勝浦吉永停車場線	365	上福西佐用線	469	倉敷総社線														
9	芳井逢末線	156	笠岡有漢線	262	藤山友延線	366	竹原飯窪停車場線	470	相原波三ノ原線														
11	新見警線	157	岩屋寺賀西線	263	泉衣笠線	367	勝尾宇甘線	471	南浦金光線														
12	足立美城線	159	久米中央線	264	福里八日市線	368	吉永下徳久線	472	板谷北線														
21	岡山芝生線	160	三蛇西菅野線	265	井田久米南線	369	高屋新庄線	473	上大竹線														
22	倉敷玉野線	161	神場松田線	266	長尾笠岡線	370	江与味上河内線	474	土橋井倉線														
26	津山中国線	162	岡山倉敷線	267	藤田鼎尾線	371	西上小森北部線	475	大原石見線														
27	岡山吉井線	166	美袋井原線	268	白尾塩生線	372	下土井下加茂線	476	横野湯線														
28	岡山牛窓線	168	鶴賀小板東線	270	清音真金線	373	物部久米南線	477	金屋国分寺線														
30	医今部部線	169	西方目黒線	271	船出足守線	374	中西一宮線	478	横野上横野線														
31	高梁御津線	173	大元停車場線	272	水別新比線	375	上総神目停車場線	479	瀬戸宗田線														
32	新見勝山線	174	大元停車場上中野線	273	加茂山中帯江線	376	上総誕生寺停車場線	555	後山上石井線														
33	新見川上線	175	陸足停車場線	274	福田倉敷線	377	山口井神線																
34	笠岡井原線	177	九蟠中野線	275	藤戸連島線	378	上市井村西方線																
35	倉敷松阪線	178	新庄停車場線	276	下野弾下之町線	379	中谷柳村線	700	岡山総社自転車道線														
37	西大寺山陽線	179	万富停車場弓削線	277	中島西阿知停車場線	381	千文香金本線	701	岡山賀陽自転車道線														
39	興前中荒線	180	岡山停車場線	278	穴薮真柳線	382	本庄玉島線	702	八束川上自転車道線														
40	岡山港線	181	妹尾停車場線	279	下原鮎線	383	八幡新岡山停車場線	703	備前相原自転車道線														
41	新倉敷停車場線	182	鶴海港線	280	市場川辺線	384	今在家常川停車場線																
42	岡山停車場線	185	早島停車場線	281	大曲船頭線	385	両田上都線																
44	笹見停車場線	186	中庄停車場線	282	市場青木線	386	津高法界院停車場線																
45	岡山玉野線	187	早島松島線	284	東安倉鴨方線	388	馬形美作線																
46	松笠留目作東線	188	大島港線	286	上松地頭上線	389	百田津松巻線																
47	倉敷長浦宮前線	189	浦田停車場線	288	園井里庄線	390	古見月田停車場線																
48	笠岡美星線	190	西阿知停車場線	289	東大戸倉線	392	百谷今元線																
49	高梁地線	191	玉島港線	290	上松大東江原線	393	新山公園線																
50	北房井倉町西線	192	服部停車場線	291	荒生井原線	394	大蔵津山停車場線																
51	美作倉義線	193	美袋停車場線	292	荒芝明治線	395	和気熊山線																
52	勝央仁尾中線	194	鴨方停車場線	293	下戸谷高坂線	396	浩津中島線																
53	御津佐伯線	195	神島外港線	294	下鴨川上線	397	南河本庄岡山線																
54	倉敷真備線	196	高梁停車場線	295	北本良線	398	大島津浜線																
55	湯原美甘線	197	万枝停車場線	297	高山芳井線	399	金甲山線																
56	湯原奥津線	198	井倉停車場線	298	上大竹稚線	400	後楽園線																
57	邑久長船線	199	新庄停車場線	299	布賀鴨田線	401	長伊上尼停車場線																
58	北房川上線	200	堀枝停車場線	300	宇治下原線	402	笹尾島善町線																
60	倉敷笠岡線	201	神辺港線	301	各倉長倉線	403	町苅田熊山線																
61	横尾郷津線	202	中国神山停車場線	302	下加茂杉谷線	404	都窪西小野線																
62	玉野稲田線	203	久世停車場線	305	荒土北線	405	山田稲ヶ原線																
64	矢掛寄島線	204	美作落合停車場線	306	深瀬鶴井線	406	春名芝船線																
65	久世中和線	205	美作千代停車場線	307	吉川桜谷線	407	野倉矢掛線																
66	落合加茂川線	206	院庄線	309	目黒長倉線	408	東水砂矢掛線																
67	勝央奥津線	208	美作停車場線	310	西下之部長田線	409	大野盛管本線																
68	津山加茂線	209	勝間田停車場線	311	岡口上線	411	春水浦分線																
69	西大寺備前線	210	林野停車場線	312	宮地有漢線	412	福井高作大時停車場線																
70	久米南町線	211	建部停車場線	313	大野盛保中線	413	安井浮山線																
71	建部大井線	212	浦安豊成線	316	岩熊一ノ原線	414	福本和矢線																
72	岡山賀陽線	213	福島橋本線	317	千屋実大佐線	415	工門静央線																
73	真島高松線	214	神辺本倉線	318	千屋大佐線	417	和気石井線																
74	倉敷笹岡線	215	江崎金岡線	319	菅生上熊谷線	418	鴨海港坂田線																
75	加茂美津線	216	沖元円山線	320	岩代万谷停車場線	419	日比港線																
76	総社三石線	217	能瀬東笠原線	321	神代新山線	421	松七停車場線																
77	美星高山市線	218	玉松野々口線	322	中籠田清原線	422	田山高原線																
78	長船長船線	219	鶴藤原線	323	種日明戸線	423	福渡停車場線																
79	牧石長船線	220	沼瀬線	324	東家部下樋田線	425	地士畑前線																
80	上高夫総社線	221	日市瀬戸線	325	別所下長田線	426	多湖塩笠線																
81	東岡山国道線	222	福谷小才線	326	熊西蒜原線	427	福々原日比線																
82	鏡野久世線	223	賀輪尾張線	327	富東谷久世線	428	倉敷西陽状線																
83	飯井宿線	224	瀬西大寺線	329	西原久世線	430	玉島黒崎金光線																
84	勝山美甘線	225	高明長浜線	330	川本大長線	431	穴島笹堂笠原線																
85	高梁阪本線	226	牛窓長久西大寺線	332	栗原有漢線	432	大島中新庄線																

●都市計画決定状況一覧表（抜粋）

都市計画区域名	都市名	地域地区 市街化区域	用途地域 第1種低層住居専用地域・市街化調整区域	第2種低層住居専用地域	近隣商業地域	商業地域	工業地域	工業専用地域
岡山県南広域	岡山市	○	○		○	○	○	○
	倉敷市	○	○	○	○	○	○	○
	玉野市	○	○		○	○	○	○
	総社市	○	○		○	○	○	○
	赤磐市	○	○			○	○	
	早島町	○	○			○	○	
津山広域	津山市		○	○	○	○	○	○
	鏡野町					○	○	
	勝央町		○			○	○	○
笠岡	笠岡市		○		○	○	○	○
高梁	高梁市		○		○	○	○	○
井原	井原市		○		○	○	○	○
新見	新見市		○		○	○	○	○
備前	備前市		○		○	○	○	○
真庭	真庭市		○			○	○	○
勝原								
美作	美作市		○		○	○	○	
浅口広域	浅口市		○			○	○	
	里庄町							
和気	和気町		○		○		○	
矢掛	矢掛町					○	○	○
吉備高原	吉備中央町		○		○		○	

●条例第４条第１号及び第１号の２に規定する許可地域

・条例第４条第１号に規定する市町村

津山市	高梁市	真庭市
玉野市	新見市	美作市
笠岡市	備前市	浅口市
井原市	瀬戸内市	
総社市	赤磐市	

和気郡　和気町（平成18年2月28日現在における和気郡和気町の区域に限る。）

都窪郡　早島町

浅口郡　里庄町

小田郡　矢掛町

苫田郡　鏡野町（平成17年2月28日現在における苫田郡鏡野町の区域に限る。）

勝田郡　勝央町

久米郡　久米南町　美咲町

・条例第４条第１号の２に規定する景観計画区域

岡山県の景観計画区域

・岡山市、倉敷市、津山市、高梁市、瀬戸内市、真庭市、早島町、新庄村及び奈義町の区域を除く岡山県全域

【岡山県の景観計画区域図】

津山市の景観計画区域
・津山市全域

高梁市の景観計画区域
・高梁市全域

真庭市の景観計画区域
・真庭市全域

奈義町の景観計画区域
・奈義町全域

早島町の景観計画区域
・早島町全域

瀬戸内市の景観計画区域
・瀬戸内市全域

岡山県土木部都市局都市計画課

「測量法に基づく国土地理院長承認（複製）Ｒ 6GGF 8」
「本製品を複製する場合には、国土地理院の長の承認を得なければならない。」

岡山市城東台東2－8－2　☎(086)279－5276（株）乙姫印刷社