山崎断層帯主部の地震による液状化危険度分布図【岡山県想定（2025年度）】　岡山市中区

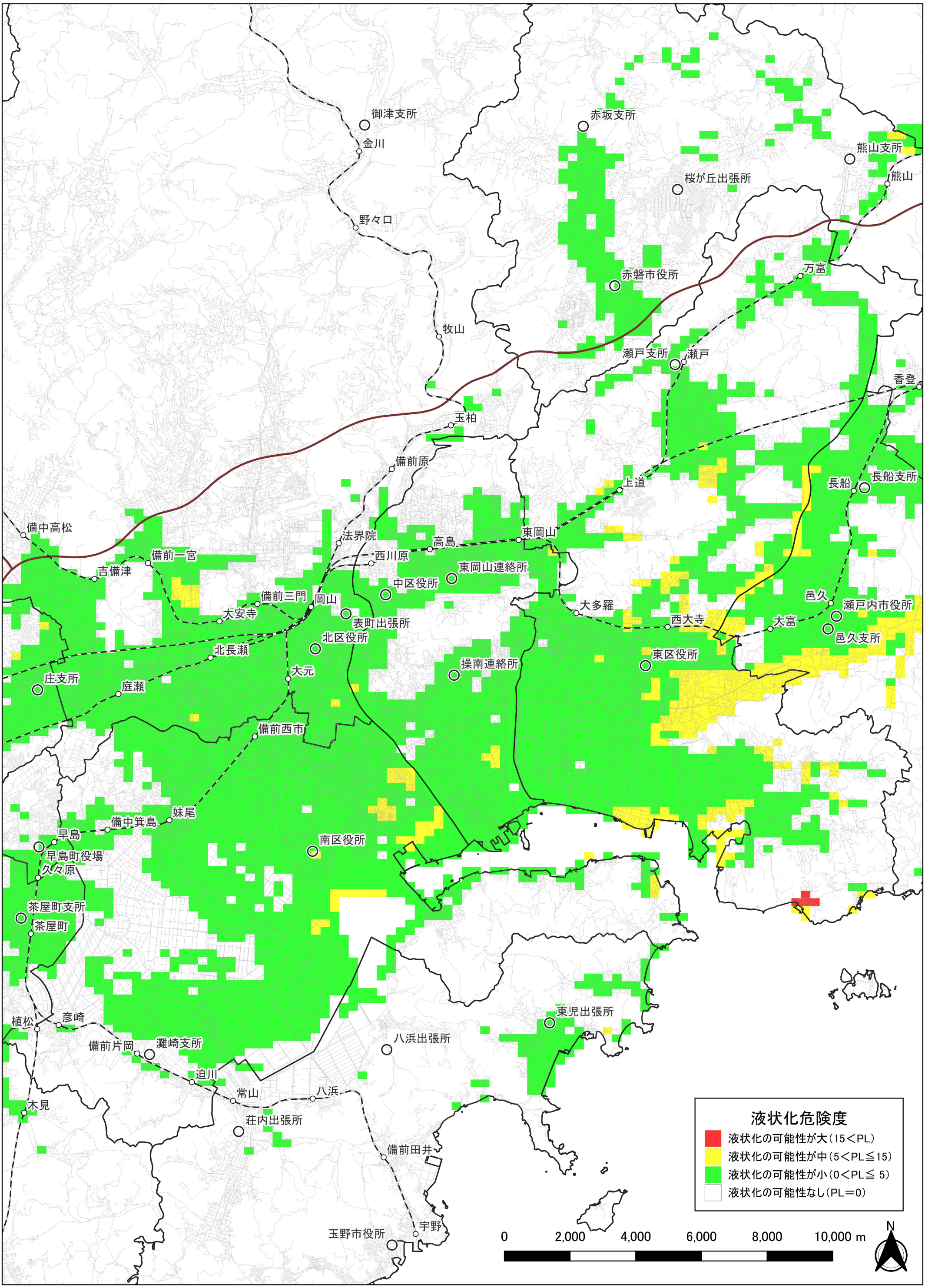

1:100,000

岡山県危機管理課　令和8年2月作成

この地図の作成に当たっては、国土地理院長の承認を得て、同院発行の国土基本情報を使用した。（測量法に基づく国土地理院長承認（使用）R 7JHs 459）

また、国土交通省の国土数値情報（行政区域、鉄道データ、高速道路時系列データ）を使用した。