

財 政 関 係

V 財 政 関 係

一 令和3年度市町村決算の概況

1 令和3年度市町村普通会計決算の概要

(1) 決 算 規 模

令和3年度における県内27市町村の普通会計の決算規模は、

歳入総額 1兆927億86百万円（対前年度1,139億88百万円，9.4%の減）

歳出総額 1兆378億60百万円（対前年度1,224億42百万円，10.6%の減）

であり、歳入、歳出ともに前年度決算額より減少した。

歳入は、令和2年度に新型コロナウイルス感染症対策として実施した、一人当たり10万円を支給する特別定額給付金の終了により国庫支出金が大幅に減少となったことなどにより、総額で減少となった。

歳出についても、特別定額給付金の終了などにより、総額で減少となった。

第1表 歳出決算規模の推移

(単位:百万円,%)

区 分	24	25	26	27	28	29	30	R元	2	3	
岡山 県 市 町 村	決 算 額	795,780	832,492	851,376	847,334	854,254	894,449	921,190	934,645	1,160,302	1,037,860
	指 数	100.0	104.6	107.0	106.5	107.3	112.4	115.8	117.5	145.8	130.4
	伸 び 率	-	4.6	2.3	△0.5	0.8	4.7	3.0	1.5	24.1	△10.6
全 国 市 町 村	指 数	100.0	101.3	103.3	104.4	104.4	107.1	107.2	109.9	140.0	125.1
	伸 び 率	-	1.3	2.0	1.0	0.0	2.6	0.1	2.5	27.4	△10.7
地 方 財 政 計 画	指 数	100.0	100.1	101.8	104.2	104.8	105.8	106.1	109.4	110.8	109.7
	伸 び 率	-	0.1	1.8	2.3	0.6	1.0	0.3	3.1	1.3	△1.0

注) 全国市町村は一部事務組合を除く単純計

第1図 歳出決算額の伸び率の推移

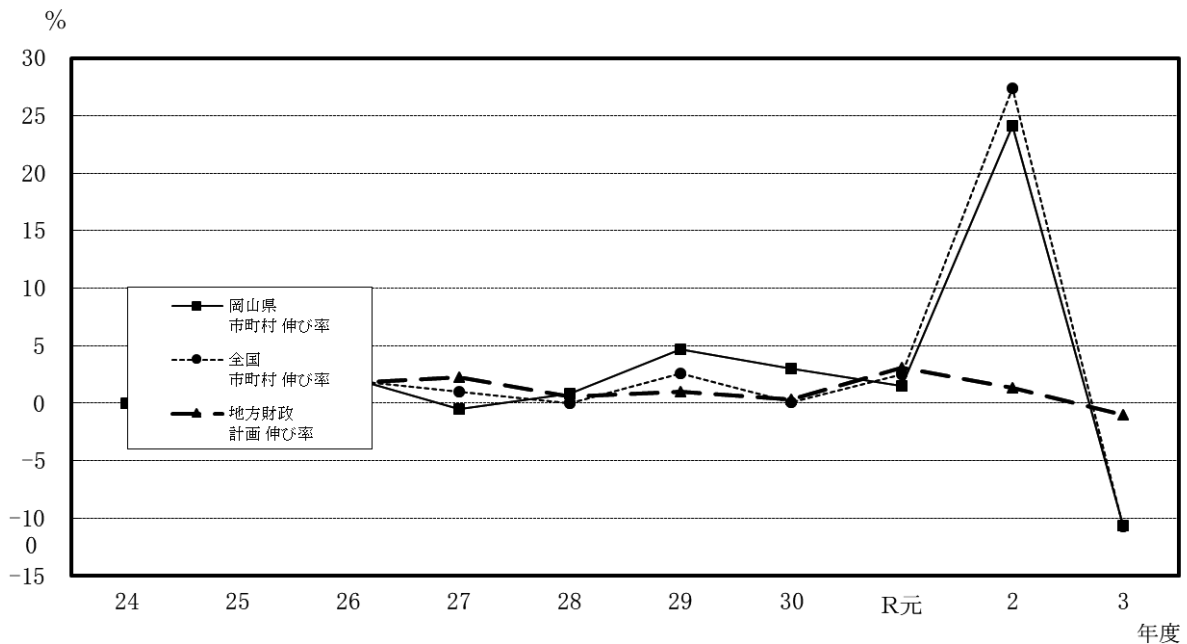

(2) 決算収支

1) 形式収支及び実質収支

令和3年度の歳入歳出差引（形式収支）は、549億26百万円の黒字となった。

この形式収支から繰越明許等のため翌年度に繰り越すべき財源94億13百万円を控除した実質収支は、455億13百万円の黒字で、前年度に引き続き全団体が黒字となった。

2) 単年度収支及び実質単年度収支

単年度収支は、94億30百万円の黒字となった。単年度収支が赤字の団体は5団体であった。

また、実質単年度収支は、財政調整基金への積立て（83億22百万円）、地方債の繰上償還（204億89百万円）及び財政調整基金の取崩し（121億41百万円）の結果、261億円の黒字となった。実質単年度収支が赤字の団体は4団体であった。

第2表 実質収支等の推移

(単位:百万円)

区分		24	25	26	27	28	29	30	R元	2	3	
実質収支	黒字団体	団体数	27	27	27	27	27	27	27	27	27	
		収支額	24,554	27,102	27,626	30,870	26,600	26,675	30,214	31,538	36,083	45,513
	赤字団体	団体数										
		収支額										
	計	団体数	27	27	27	27	27	27	27	27	27	27
		収支額	24,554	27,102	27,626	30,870	26,600	26,675	30,214	31,538	36,083	45,513
単年度収支	黒字団体	団体数	10	16	13	17	8	13	16	12	15	22
		収支額	1,379	3,233	3,415	6,245	1,024	1,710	4,595	3,023	6,267	10,328
	赤字団体	団体数	17	11	14	10	19	14	11	15	12	5
		収支額	△ 5,425	△ 685	△ 2,891	△ 3,001	△ 5,294	△ 1,635	△ 1,056	△ 1,699	△ 1,721	△ 898
	計	団体数	27	27	27	27	27	27	27	27	27	27
		収支額	△ 4,046	2,548	524	3,244	△ 4,270	75	3,539	1,324	4,546	9,430
実質単年度収支	黒字団体	団体数	14	21	16	22	9	13	7	11	12	23
		収支額	4,268	8,982	4,452	10,371	964	4,327	1,669	6,938	7,827	27,675
	赤字団体	団体数	13	6	11	5	18	14	20	16	15	4
		収支額	△ 7,572	△ 1,389	△ 2,985	△ 7,055	△ 10,775	△ 9,575	△ 11,714	△ 8,065	△ 8,772	△ 1,575
	計	団体数	27	27	27	27	27	27	27	27	27	27
		収支額	△ 3,304	7,593	1,467	3,316	△ 9,811	△ 5,248	△ 10,045	△ 1,127	△ 945	26,100

第3表 収支の推移

(単位:百万円)

区分	24	25	26	27	28	29	30	R元	2	3
実質収支	24,554	27,102	27,626	30,870	26,600	26,675	30,214	31,538	36,083	45,513
単年度収支	△ 4,046	2,548	524	3,244	△ 4,270	75	3,539	1,324	4,546	9,430
積立金	6,064	9,035	7,361	6,112	7,181	7,293	7,303	6,084	6,636	8,322
繰上償還金	1,971	2,452	2,089	1,956	1,983	2,165	1,720	6,270	4,360	20,489
積立金取崩額	7,293	6,442	8,508	7,995	14,705	14,782	22,608	14,805	16,486	12,141
実質単年度収支	△ 3,304	7,593	1,467	3,316	△ 9,811	△ 5,248	△ 10,045	△ 1,127	△ 945	26,100

(3) 歳入の状況

令和3年度の歳入決算額は、前年度と比べて1,139億88百万円(9.4%)減の、1兆927億86百万円となった。

歳入の主な内訳では、地方税は、新型コロナウイルス感染症の影響を受けて個人所得が落ち込んだ一方、企業業績の持ち直しや、たばこ税の税率の引き上げがあったことなどにより0.1%増加した。

地方交付税は、国の経済対策等により普通交付税が増加したことなどにより14.7%増加した。

国庫支出金は、特別定額給付金給付事業等の新型コロナウイルス感染症対策に係る補助金等が減少したことなどにより38.8%減少した。

県支出金は、新型コロナウイルス感染症対策に係る補助金等が減少したことなどにより8.6%減少した。

第4表 歳入決算額の構成比の推移

(単位:%)

区 分	24	25	26	27	28	29	30	R元	2	3
地方税	33.1 (33.1)	32.0 (32.0)	32.1 (32.1)	31.9 (31.9)	32.1 (32.1)	31.0 (31.0)	31.1 (31.1)	31.7 (31.7)	25.2 (25.3)	27.9 (27.9)
地方譲与税	1.1	1.0	1.0	1.0	1.0	0.9	0.9	0.9	0.7	0.8
地方交付税	23.6 (29.2)	22.4 (28.0)	21.2 (26.3)	21.0 (25.6)	20.3 (24.3)	19.4 (23.8)	19.0 (23.3)	18.5 (21.9)	15.2 (18.0)	19.2 (22.6)
各種交付金等	3.5	3.5	3.9	5.6	5.0	6.6	5.2	5.2	4.7	6.1
一般財源計	61.4 (66.9)	59.0 (64.5)	58.1 (63.2)	59.5 (64.1)	58.4 (62.3)	58.0 (62.4)	56.2 (60.5)	56.3 (59.7)	45.8 (48.7)	54.1 (57.4)
国庫支出金	12.4	13.4	13.7	13.6	14.1	14.2	13.9	15.0	31.0	21.0
県支出金	5.1	4.7	4.9	5.3	5.4	5.5	5.8	5.9	5.1	5.2
地方債	10.9 (5.3)	13.4 (7.8)	13.3 (8.1)	11.0 (6.5)	10.0 (6.1)	10.6 (6.1)	11.4 (7.1)	10.4 (7.0)	8.9 (6.0)	9.8 (6.4)
その他	10.3	9.6	10.1	10.6	12.1	11.8	12.6	12.4	9.2	10.0
合 計	100.0	100.0	100.0	100.0	100.0	100.0	100.0	100.0	100.0	100.0
(百万円) 歳入合計	827,119	865,667	885,666	885,010	886,223	928,163	968,175	976,391	1,206,774	1,092,786

注) ・一般財源＝地方税、地方譲与税、地方特例交付金等、地方交付税、交通安全対策特別交付金、国有提供施設等所在市町村助成交付金、利子割交付金、配当割交付金、株式等譲渡所得割交付金、分離課税所得割交付金、地方消費税交付金、ゴルフ場利用税交付金、特別地方消費税、自動車取得税交付金、軽油引取税交付金、自動車税環境性能割交付金、法人事業税交付金を合算したもの
 ・下段()は、減収補填債特例分及び臨時財政対策債発行額を地方債からそれぞれ地方税及び地方交付税に移した数値
 ・国庫支出金には、国有提供施設等所在市町村助成交付金を含まない。
 ・構成比は表示単位未満を四捨五入しているため、合計と一致しない場合がある。

第2図 歳入決算額の構成比の推移

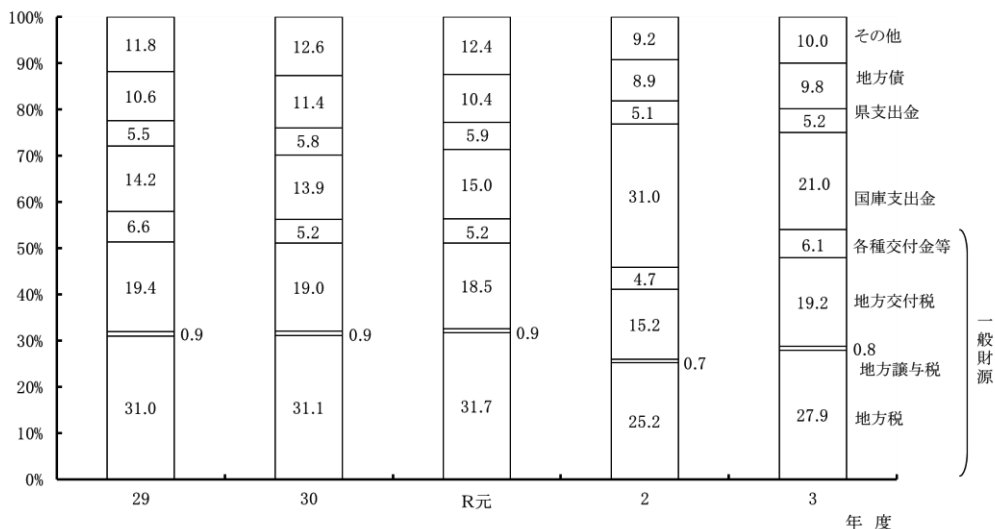

第5表 歳入決算額の伸び率の推移

(単位:%)

区分	24	25	26	27	28	29	30	R元	2	3
地方税	△ 1.4 (△1.3)	1.1 (1.0)	2.7 (2.7)	△ 0.5 (△0.5)	0.6 (0.6)	1.3 (1.3)	4.4 (4.6)	2.9 (2.8)	△ 1.6 (△1.5)	0.1 (0.1)
地方譲与税	△ 5.2	△ 3.6	△ 4.7	2.9	0.5	△ 0.4	△ 0.2	1.7	1.5	2.7
地方交付税	△ 1.4 (△0.3)	△ 0.7 (0.6)	△ 3.5 (△4.0)	△ 0.8 (△2.8)	△ 3.3 (△5.1)	0.2 (2.9)	2.1 (2.0)	△ 1.9 (△5.2)	1.3 (1.7)	14.7 (13.5)
各種交付金等	△ 6.1	5.1	11.5	44.4	△ 10.6	38.4	△ 17.6	1.2	10.3	18.6
一般財源計	△ 1.7 (△1.2)	0.6 (1.0)	0.8 (0.2)	2.5 (1.3)	△ 1.8 (△2.6)	4.0 (4.9)	1.1 (1.2)	1.1 (△0.5)	0.5 (0.7)	6.9 (6.9)
国庫支出金	△ 7.3	13.2	5.1	△ 1.1	3.7	5.8	2.3	8.5	155.4	△ 38.8
県支出金	1.7	△ 4.6	6.6	8.3	2.6	6.1	11.2	1.3	7.6	△ 8.6
地方債	5.2 (5.2)	28.8 (53.2)	1.6 (7.0)	△ 17.0 (△20.6)	△ 8.7 (△5.4)	10.1 (5.5)	13.1 (20.9)	△ 8.7 (△1.2)	5.7 (6.7)	△ 0.1 (△3.3)
その他	3.8	△ 2.0	6.8	5.0	14.6	1.9	11.5	△ 0.2	△ 8.5	△ 1.3
合計	△ 1.0	4.7	2.3	△ 0.1	0.1	4.7	4.3	0.8	23.6	△ 9.4

注) 下段()は、減収補填債特例分及び臨時財政対策債発行額を地方債からそれぞれ地方税及び地方交付税に移した数値

第3図 歳入決算額の伸び率の推移

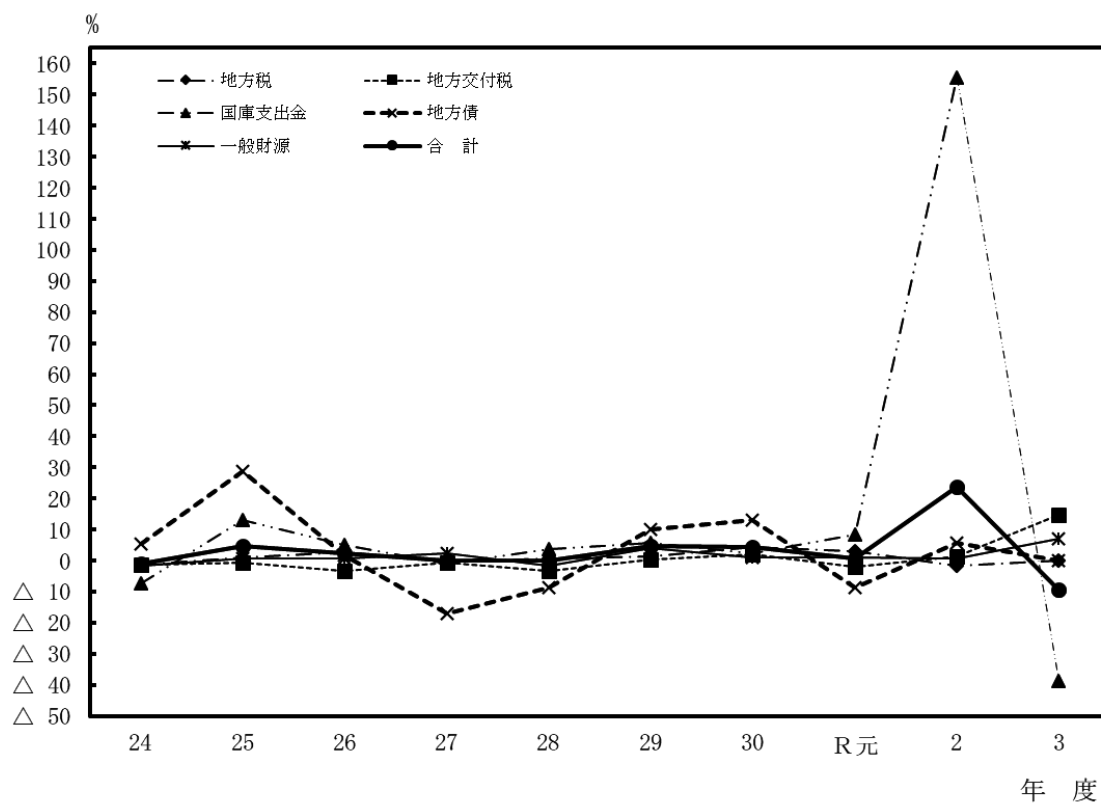

(4) 歳出の状況

令和3年度の歳出決算額は、前年度と比べて1,224億42百万円(10.6%)減の、1兆378億60百万円となった。

1) 目的別歳出

目的別歳出の主な内訳では、総務費は、新型コロナウイルス感染症対策として実施した、一人当たり10万円を支給する特別定額給付金事業の終了などにより60.3%減少した。

商工費は、新型コロナウイルス感染症対策による事業者支援事業費の減等により39.5%減少した。

災害復旧費は、平成30年7月豪雨に伴う災害復旧事業が減少したことなどにより32.5%減少した。

第6表 歳出決算額の目的別伸び率の推移

(単位:%)

区分	24	25	26	27	28	29	30	R元	2	3
議会費	△ 11.4	△ 5.1	0.5	4.3	△ 9.7	△ 0.3	△ 0.9	△ 1.0	△ 3.4	△ 0.4
総務費	△ 3.2	9.6	4.4	1.3	3.5	5.9	△ 8.6	2.5	192.7	△ 60.3
民生費	2.2	0.4	6.5	3.7	3.7	1.9	1.4	0.6	3.6	13.6
衛生費	0.8	10.1	7.6	△ 8.4	△ 6.1	1.7	15.0	△ 3.1	△ 2.4	21.5
労働費	△ 54.1	△ 7.3	△ 18.9	△ 8.3	20.7	△ 11.9	△ 1.7	1.5	△ 6.1	3.9
農林水産業費	△ 0.2	4.3	△ 5.0	△ 3.9	8.4	△ 2.9	5.4	△ 3.8	△ 1.0	△ 4.3
商工費	△ 8.6	△ 12.4	4.4	53.7	△ 15.1	△ 8.3	8.4	15.4	131.6	△ 39.5
土木費	0.5	13.8	△ 8.4	△ 2.2	1.0	△ 5.3	5.8	△ 2.4	6.3	1.2
消防費	△ 2.4	3.7	1.2	△ 1.1	△ 5.9	△ 2.9	2.4	4.9	7.2	3.7
教育費	△ 4.5	9.8	7.0	△ 4.4	0.1	38.4	△ 4.9	5.3	6.3	△ 8.6
災害復旧費	62.4	△ 8.8	△ 28.3	△ 51.6	22.0	16.2	689.9	22.2	△ 49.7	△ 32.5
公債費	△ 2.2	△ 2.3	△ 2.4	△ 3.7	△ 1.7	0.5	2.8	2.3	△ 1.1	17.4
その他	△ 1.1	30.8	△ 98.3	△ 12.5	△ 71.4	△ 100.0	皆増	700.0	563.9	△ 97.6
合計	△ 0.7	4.6	2.3	△ 0.5	0.8	4.7	3.0	1.5	24.1	△ 10.6

第4図 歳出決算額の目的別構成比の推移

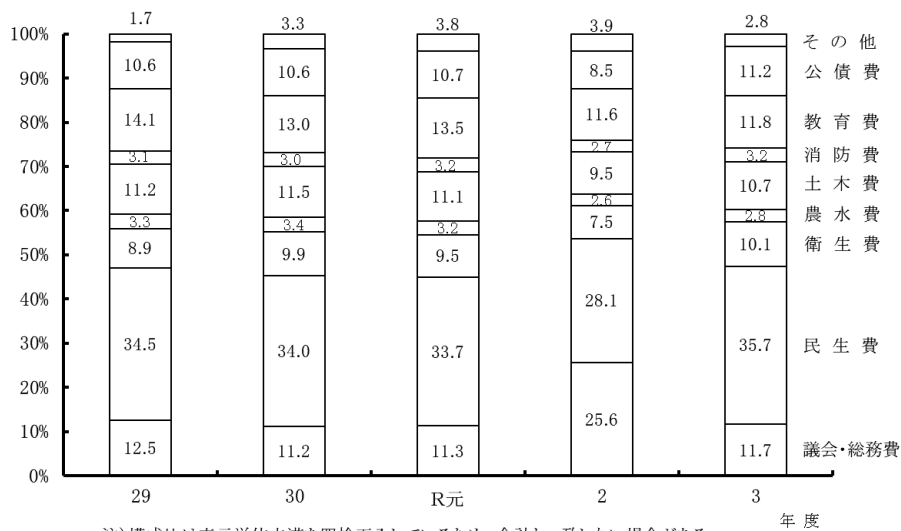

注) 構成比は表示単位未満を四捨五入しているため、合計と一致しない場合がある。

2) 性質別歳出

義務的経費は、子育て世帯等臨時特別支援事業費補助金及び住民税非課税世帯等に対する臨時特別給付等により扶助費が22.8%の増となったことなどにより、全体では13.2%の増となった。

投資的経費は、平成30年7月豪雨災害に伴う災害復旧関連事業の終了等により災害復旧費が32.5%の減となったことなどにより、全体では7.7%の減となった。

第7表-1 歳出決算額の性質別構成比の推移

(単位:%)

区分	24	25	26	27	28	29	30	R元	2	3
(義務的経費)	50.7	47.9	48.0	48.2	48.5	50.4	49.4	49.2	41.2	52.2
人件費	17.5	16.2	16.0	16.1	15.8	18.5	18.0	17.7	15.6	17.5
扶助費	20.0	19.4	20.2	20.7	21.7	21.2	20.8	20.8	17.1	23.5
公債費	13.2	12.3	11.8	11.4	11.1	10.6	10.6	10.7	8.5	11.2
(投資的経費)	12.7	14.1	14.9	13.7	12.6	12.5	14.3	14.3	11.6	12.0
普通建設事業費	12.2	13.6	14.6	13.5	12.4	12.3	12.5	12.2	10.8	11.3
災害復旧費	0.6	0.5	0.3	0.2	0.2	0.2	1.7	2.1	0.8	0.6
失業対策費	0.0	0.0	0.0	0.0	0.0	0.0	0.0	0.0	0.0	0.0
(その他)	36.6	38.0	37.1	38.1	38.9	37.1	36.3	36.5	47.2	35.8
物件費	11.3	11.1	11.4	12.2	12.2	11.7	12.0	12.2	9.8	11.6
維持補修費	1.2	1.3	1.2	1.3	1.3	1.3	1.3	1.2	1.2	1.4
補助費等	8.7	9.5	8.1	8.8	8.8	8.3	9.0	9.9	26.3	10.4
その他	15.4	16.1	16.4	15.8	16.6	15.8	14.0	13.2	9.9	12.4
合計	100.0	100.0	100.0	100.0	100.0	100.0	100.0	100.0	100.0	100.0
(百万円)										
歳出合計	795,780	832,492	851,376	847,334	854,254	894,449	921,190	934,645	1,160,302	1,037,860

注) 構成比は表示単位未満を四捨五入しているため、合計と一致しない場合がある。

第5図 歳出決算額の性質別構成比の推移

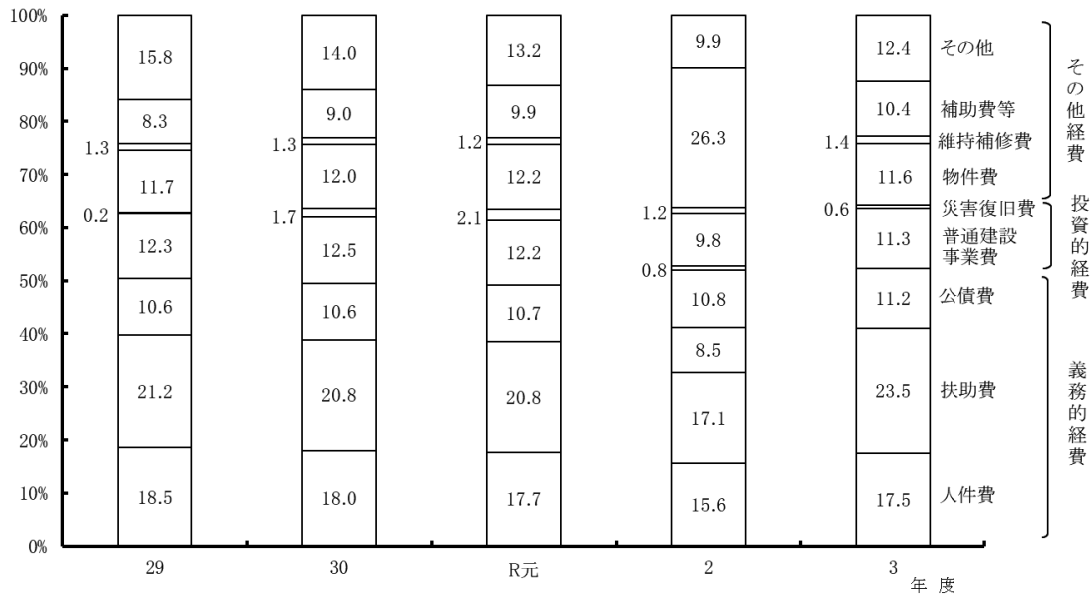

注) 構成比は表示単位未満を四捨五入しているため、合計と一致しない場合がある。

第7表-2 歳出決算額の性質別伸び率の推移

(単位:%)

区 分	24	25	26	27	28	29	30	R元	2	3
(義務的経費)	△ 0.4	△ 1.0	2.3	△ 0.1	1.6	8.7	1.0	1.2	3.9	13.2
人件費	△ 1.1	△ 3.2	1.0	0.2	△ 1.2	22.9	0.1	0.1	9.1	0.2
扶助費	1.3	1.7	6.5	1.8	5.6	2.6	0.8	1.6	2.1	22.8
公債費	△ 2.2	△ 2.3	△ 2.4	△ 3.7	△ 1.7	0.5	2.8	2.3	△ 1.1	17.5
(投資的経費)	△ 0.6	15.8	8.2	△ 8.5	△ 7.4	4.0	17.3	2.0	0.6	△ 7.7
普通建設事業費	△ 2.3	16.9	9.6	△ 7.5	△ 7.8	3.8	4.9	△ 0.9	9.3	△ 5.8
災害復旧費	62.3	△ 8.9	△ 28.4	△ 51.6	21.9	16.3	690.1	22.2	△ 49.7	△ 32.5
失業対策費	0.0	0.0	0.0	0.0	0.0	0.0	0.0	0.0	0.0	0.0
(その他)	△ 1.1	8.5	0.0	2.2	2.8	0.0	0.9	1.6	60.7	△ 32.0
物件費	△ 2.9	2.3	5.0	6.6	1.2	0.1	6.2	3.1	△ 0.7	5.9
維持補修費	△ 5.2	6.5	0.3	5.3	4.2	1.5	4.6	△ 6.5	19.3	4.0
補助費等	0.8	14.2	△ 13.0	7.5	0.9	△ 0.7	11.8	11.9	227.7	△ 64.5
その他	△ 0.4	10.0	4.2	△ 3.6	5.0	0.1	△ 9.0	△ 5.4	△ 5.3	12.4
合 計	△ 0.7	4.6	2.3	△ 0.5	0.8	4.7	3.0	1.5	24.1	△ 10.6

(5) 財政構造

1) 一般財源比率

一般財源の額は、前年度と比べて381億11百万円(6.9%)増の5,909億30百万円となった。

また、歳入総額に占める一般財源の割合を示す一般財源比率は54.1%で、前年度比8.3ポイントの増となった。(減収補填債特例分及び臨時財政対策債発行額を地方債から地方税及び地方交付税にそれぞれ移した場合は57.4%で、前年度比8.7%の増)

第8表 一般財源比率の推移

(単位:百万円, %)

区 分	24	25	26	27	28	29	30	R元	2	3
歳入総額(A)	827,119	865,667	885,666	885,010	886,223	928,163	968,175	976,391	1,206,774	1,092,786
一般財源(B)	507,520	510,394	514,227	526,888	517,303	538,133	543,946	549,894	552,819	590,930
一般財源比率(B/A)	61.4	59.0	58.1	59.5	58.4	58.0	56.2	56.3	45.8	54.1
	(66.9)	(64.5)	(63.2)	(64.1)	(62.3)	(62.4)	(60.5)	(59.7)	(48.7)	(57.4)

(注)・一般財源＝地方税、地方譲与税、地方特例交付金等、地方交付税、交通安全対策特別交付金、国有提供施設等所在市町村助成交付金、利子割交付金、配当割交付金、株式等譲渡所得割交付金、分離課税所得割交付金、地方消費税交付金、ゴルフ場利用税交付金、特別地方消費税、自動車取得税交付金、軽油引取税交付金、自動車税環境性能割交付金、法人事業税交付金を合算したもの

・下段()は、減収補填債特例分及び臨時財政対策債発行額を地方債からそれぞれ地方税及び地方交付税に移した数値

2) 経常収支比率

財政の弾力性を示す経常収支比率は、前年度と比べて4.5ポイント減の85.5%となった。

経常収支比率の分母となる毎年度経常的に収入される一般財源（経常一般財源）は、普通交付税や地方消費税交付金が増加したことなどにより7.0%の増、分子となる毎年度経常的に支出される経費（経常的経費）に充当される一般財源の額は、子どもの医療費の増や公債費の増などにより1.7%の増となり、全体では85.5%となり、前年度と比べて4.5ポイント改善した。

第9表 経常収支比率の推移

(単位:%)

区 分		24	25	26	27	28	29	30	R元	2	3
岡 山 県	都 市	88.9	87.6	88.3	87.3	89.7	91.3	91.2	91.1	90.5	86.0
	岡山・倉敷を除く都市	89.6	88.2	88.9	88.3	91.7	92.2	91.8	92.5	90.8	86.3
	町 村	84.7	83.7	86.0	84.9	87.0	87.2	87.4	87.9	85.7	81.2
	県 計	88.5	87.2	88.1	87.1	89.4	90.9	90.8	90.8	90.0	85.5
	指 数	100.0	98.5	99.5	98.4	101.0	102.7	102.6	102.6	101.7	96.6
全 国	政令指定都市	96.0	95.4	96.6	95.4	97.6	96.9	96.7	97.3	97.3	92.7
	中 核 市	90.6	89.9	90.4	89.5	91.9	92.2	92.2	92.8	92.7	88.7
	都 市	89.9	89.2	90.3	89.1	91.6	92.0	92.3	93.0	92.4	88.3
	町 村	84.9	84.7	86.4	84.5	86.9	88.0	89.0	89.4	88.3	83.5
	市 町 村 計	90.7	90.2	91.3	90.0	92.5	92.8	93.0	93.6	93.1	88.9
	指 数	100.0	99.4	100.7	99.2	102.0	102.3	102.5	103.2	102.6	98.0

注) ・数値は全て加重平均である。

・数値は、減収補填債特例分及び臨時財政対策債発行額を経常一般財源等に加えた数値である。

・岡山県の「都市」は、岡山市、倉敷市を含む県内全市である。

第6図 経常収支比率の推移

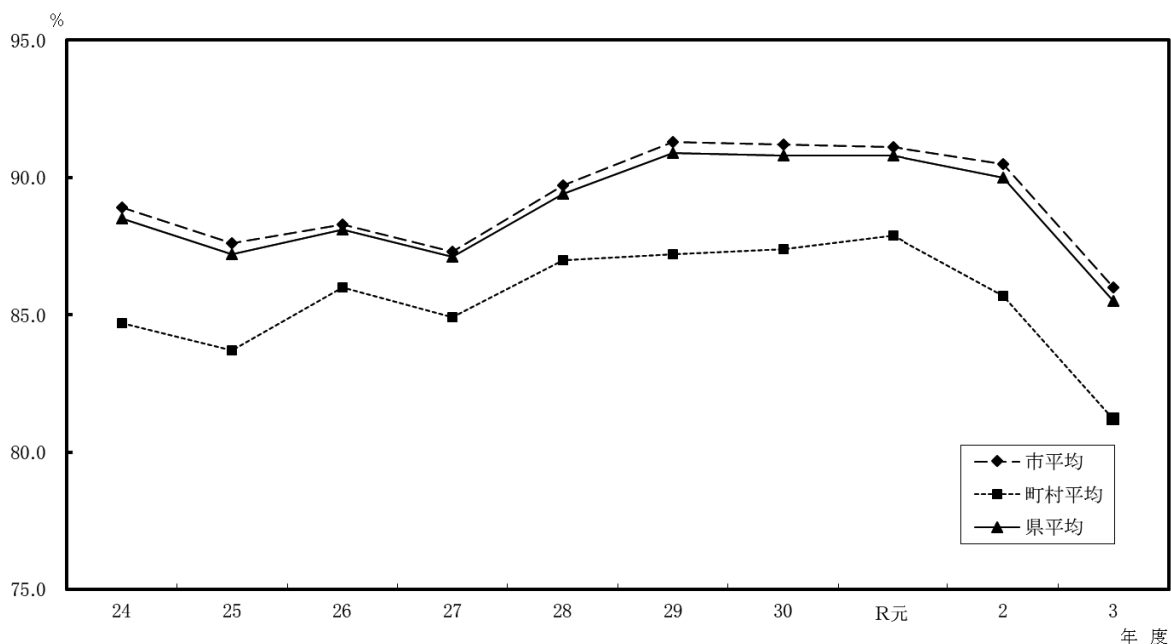

3) 一般財源等の充当状況

令和3年度の一般財源等収入額は、前年度と比べて363億95百万円(5.4%)増の7,056億81百万円となった。

各性質別経費に対する一般財源等の充当状況をみると、一般財源等収入総額の48.3%(前年度47.9%)が義務的経費(人件費23.2%、扶助費8.9%、公債費16.2%)に、3.9%(前年度4.0%)が投資的経費(普通建設事業費3.7%、災害復旧費0.2%)に、40.1%(前年度41.3%)がその他経費(物件費11.1%、維持補修費1.8%、補助費等12.1%など)に充当されている。

また、経常一般財についてみると、収入額は前年度と比べて366億59百万円(7.0%)増の5,571億10百万円となっている。

※一般財源等＝地方税、地方譲与税、地方特例交付金等、地方交付税、交通安全対策特別交付金、国有提供施設等所在市町村助成交付金、利子割交付金、配当割交付金、株式等譲渡所得割交付金、分離課税所得割交付金、地方消費税交付金、ゴルフ場利用税交付金、特別地方消費税、自動車取得税交付金、軽油引取税交付金、自動車税環境性能割交付金、法人事業税交付金などの一般財源のほか、一般財源と同様に使用される財源を合算したもの。

※経常一般財源＝毎年度連続して経常的に収入される財源のうち、その用途が特定されず自由に使用できる収入

第7図 一般財源等の充当状況

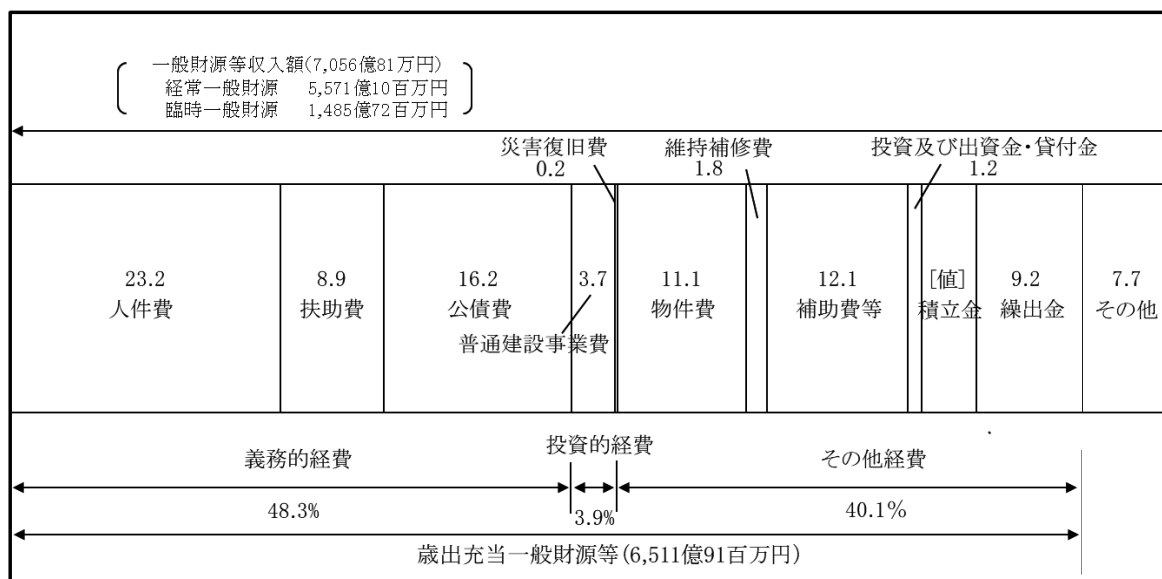

注)構成比は表示単位未満を四捨五入しているため、合計と一致しない場合がある。

4) 実質赤字比率

「地方公共団体の財政の健全化に関する法律」（平成19年6月22日法律第94号。以下「健全化法」という。）に基づき導入された指標であり、一般会計等を対象とした実質赤字額の標準財政規模に対する比率で表されるが、昨年度に引き続き実質赤字比率が算定された団体はなかった。

5) 連結実質赤字比率

健全化法により、地方公共団体の一般会計等と公営事業会計を含めた全会計を対象にした実質赤字額等の標準財政規模に対する比率で表されるが、昨年度に引き続き連結実質赤字比率が算定された団体はなかった。

6) 実質公債費比率

実質公債費比率は、地方公共団体の一般会計等が負担する実質的な公債費の標準財政規模に対する比率で表される。令和3年度は、公営企業への繰出金が減少したことなどにより、県内市町村の3カ年の平均は昨年度と比べて0.4ポイント改善し、6.4%となっており、昨年度に引き続き18%を超えた団体はなかった。

第10表 実質公債費比率の推移

(単位:%)

区 分		実質公債費比率				
		29	30	R元	2	3
岡山県	都 市	7.9	7.5	7.0	6.5	6.1
	岡山・倉敷を除く都市	9.9	10.0	9.9	9.6	9.1
	町 村	9.8	10.0	9.9	9.7	9.5
	県 計	8.0	7.7	7.2	6.8	6.4
	指 数	100.0	96.3	90.0	85.0	80.0
全 国	政令指定都市	9.0	8.1	7.3	7.3	7.1
	都 市	7.0	6.8	6.5	6.3	6.2
	町 村	7.7	7.7	7.7	7.6	7.5
	市 町 村 計	6.4	6.1	5.8	5.7	5.5
	指 数	100.0	95.3	90.6	89.1	85.9

注)・数値は加重平均によるもの

・岡山県の「都市」は、岡山市、倉敷市を含む県内全市である。

第8図 実質公債費比率の推移

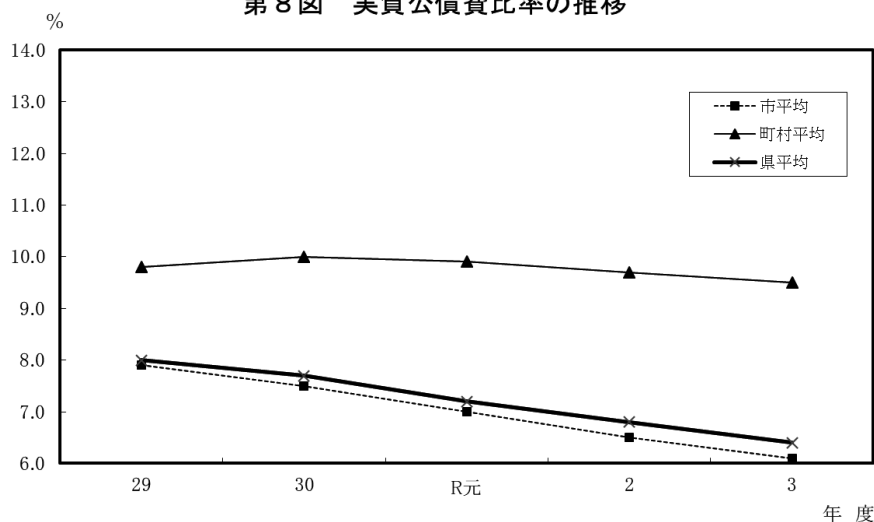

7) 将来負担比率

将来負担比率は、地方公共団体の一般会計等が将来負担すべき実質的な負債の標準財政規模に対する比率で表される。令和3年度決算においては、実質的な負債のうち、地方債現在高1兆61億62百万円（対前年度34億61百万円の増）、公営企業債等繰入見込額等は3,380億40百万円（対前年度289億90百万円の減）となった。

また、標準財政規模は5,814億26百万円（対前年度262億37百万円の増）となり、充当可能基金が3,487億85百万円（対前年度412億56百万円の増）となったことなどから、市町村平均は前年度と比べて8.0ポイント改善し5.3%となった。なお、全国市町村平均は15.4%となっている。

(6) 将来にわたる財政負担

1) 地方債

令和3年度末の地方債現在高は、前年度と比べて53億82百万円(0.6%)減の、9,704億38百万円となった。

借入内訳をみると、政府資金（財政融資、旧郵政公社）3,902億円（構成比40.2%）、地方公共団体金融機構資金2,069億29百万円（同21.3%）、市中銀行1,392億円（同14.3%）、その他（その他の金融機関、市場公募債等）2,341億10百万円（同24.1%）となった。

また、利率が5.0%を超えるものは、3百万円で全体の0.0003%（前年度6百万円で、同0.0006%）となった。

2) 債務負担行為

債務負担行為に基づき、令和4年度以降に支出すべき予定額は、前年度と比べて311億83百万円（12.4%）増の2,827億83百万円（うち一般財源等1,690億18百万円）となった。

このうち、物件の購入等に係るもの（工事請負費等を含む。）は1,198億18百万円（構成比42.4%）となった。

3) 積立金現在高

令和3年度末の積立金現在高は、前年度と比べて266億35百万円(9.3%)増の3,116億12百万円となった。

積立金の内訳でみると、財政調整基金は1,246億86百万円（前年度より66億38百万円の増）、減債基金は273億59百万円（前年度より66億76百万円の増）、その他特定目的基金は1,595億66百万円（前年度より133億20百万円の増）となった。

(7) むすび

令和3年度の本県市町村決算（普通会計）は、新型コロナウイルス感染症の影響が長期化する中、国の経済対策等により、地方交付税が増額されたことや、地方税の目立った落ち込みがなかったこと等により、実質収支は全団体で黒字となることに加え、県内市町村の黒字額の合計は対前年94億30百万円（26.0%）の増となった。

また、地方債現在高は減少し、財政調整基金など積立金残高は増加したほか、経常収支比率や健全化判断比率も改善したことから、全体として財政状況は改善傾向にある。

令和4年12月に国が示した令和5年度の地方財政対策の概要では、地方財政計画の規模を92兆400億円程度（対前年度比1.6%程度増）とし、一般財源総額については、社会保障関係費の増加が見込まれる中、地方団体が、住民のニーズに的確に応えつつ、地域のデジタル化や脱炭素化の推進など様々な行政課題に対応し、行政サービスを安定的に提供できるよう、昨年度を上回る額が確保されたが、依然、人口減少対策・公共施設の老朽化対策など、今後の地方財政にとって課題が山積している状況に変わりはない。

以上の状況から、今後も各市町村においては、自らの財政状況を的確に分析し、国や景気の動向を注視しながら、中長期的な財政見通しのもと地域の実情に応じた事業を計画的に行うことが重要であり、安定的な財政運営が行えるよう、財政の健全化に向けた一層の取組が求められる。

(8) 参考資料

第11表 経常収支比率と実質公債費比率クロス表

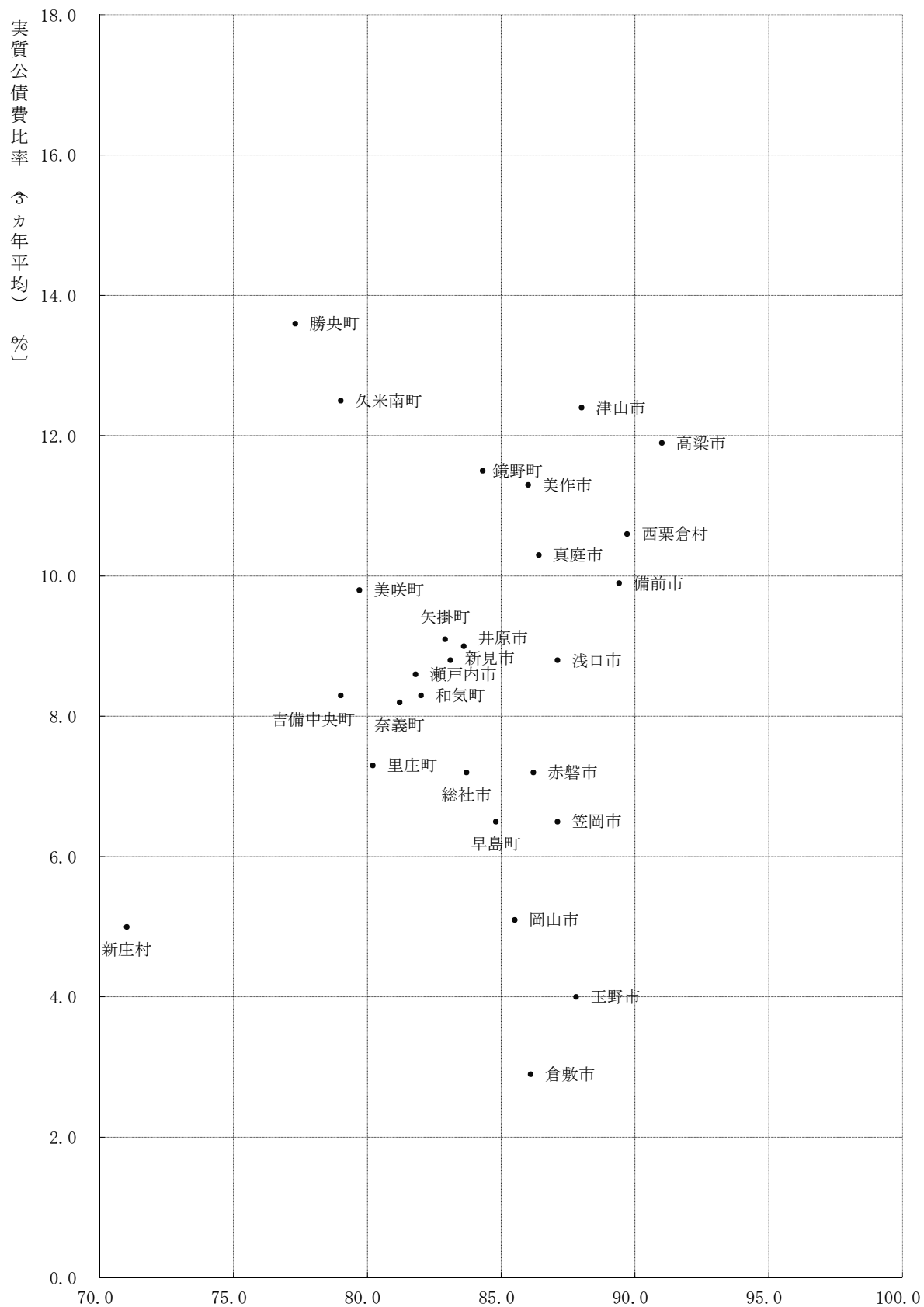

第11表-2 将来負担比率と実質公債費比率クロス表

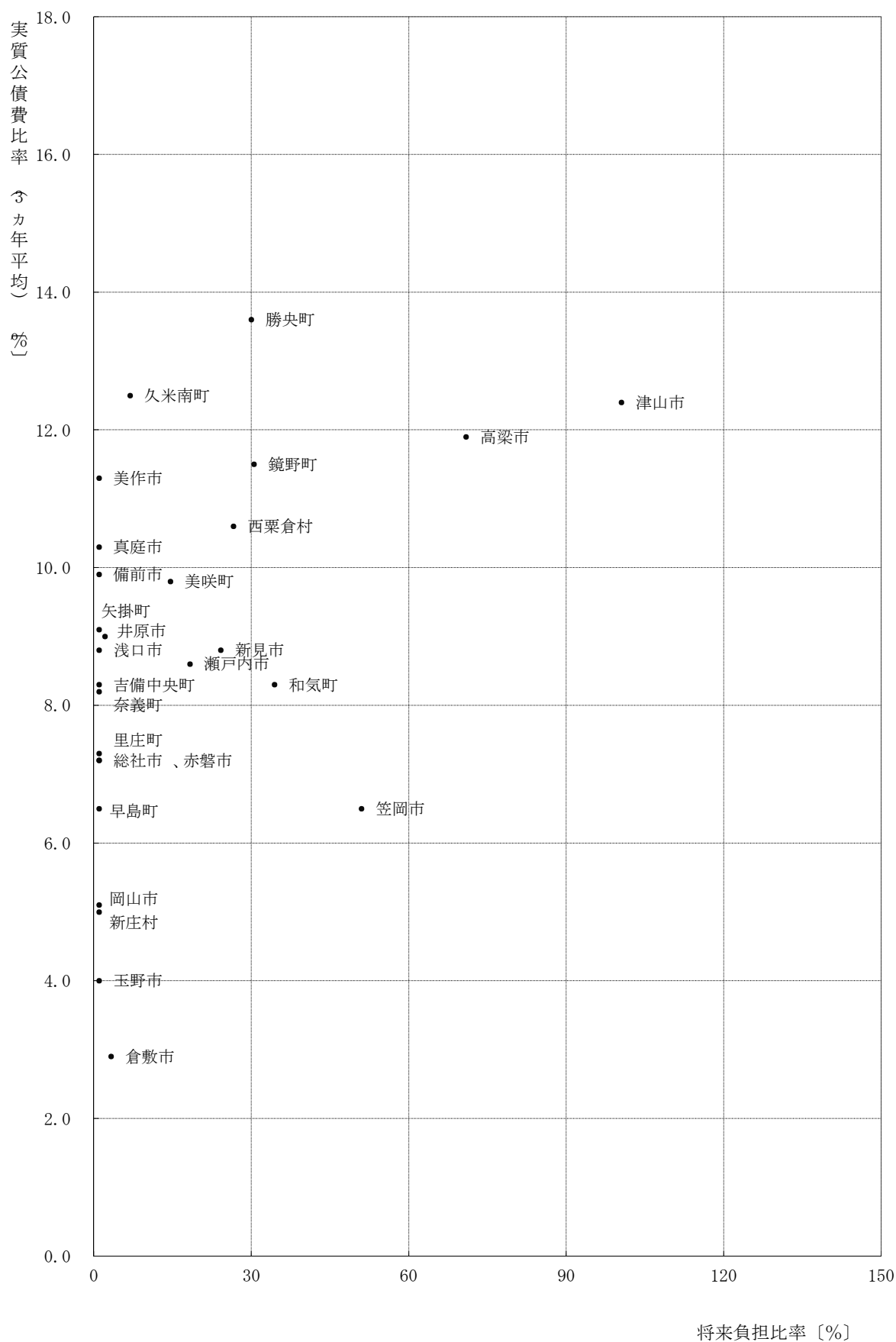

第12表 収支状況累年比較

(1) 県 計

(単位：百万円，%)

区 分	令和3年度	令和2年度	(A) - (B)	(C) / (B)	(参考)
	(A)	(B)	(C)		令和2年度 伸び率
A 歳 入	1,092,786	1,206,774	△ 113,988	△ 9.4	23.6
B 歳 出	1,037,860	1,160,302	△ 122,442	△ 10.6	24.1
C 形式収支 (A - B)	54,926	46,472	8,454	—	—
D 翌年度に繰り越すべき財源	9,413	10,389	△ 976	—	—
E 実質収支 (C - D)	45,513	36,083	9,430	—	—
F 単年度収支	9,430	4,546	4,884	—	—
G 実質単年度収支	26,100	△ 945	27,045	—	—

(2) 市 計

(単位：百万円，%)

区 分	令和3年度	令和2年度	(A) - (B)	(C) / (B)	(参考)
	(A)	(B)	(C)		令和2年度 伸び率
A 歳 入	997,925	1,106,265	△ 108,340	△ 9.8	23.9
B 歳 出	948,687	1,064,848	△ 116,161	△ 10.9	24.4
C 形式収支 (A - B)	49,238	41,417	7,821	—	—
D 翌年度に繰り越すべき財源	8,909	9,656	△ 747	—	—
E 実質収支 (C - D)	40,330	31,761	8,569	—	—
F 単年度収支	8,568	4,334	4,234	—	—
G 実質単年度収支	23,264	△ 44	23,308	—	—

(3) 町 村 計

(単位：百万円，%)

区 分	令和3年度	令和2年度	(A) - (B)	(C) / (B)	(参考)
	(A)	(B)	(C)		令和2年度 伸び率
A 歳 入	94,861	100,509	△ 5,648	△ 5.6	20.8
B 歳 出	89,173	95,454	△ 6,281	△ 6.6	21.7
C 形式収支 (A - B)	5,688	5,055	633	—	—
D 翌年度に繰り越すべき財源	504	733	△ 229	—	—
E 実質収支 (C - D)	5,184	4,322	862	—	—
F 単年度収支	862	212	650	—	—
G 実質単年度収支	2,836	△ 901	3,737	—	—

注) 市計、町村計の数値は、表示単位未満を四捨五入したものであるので、その合計は県計と一致しない場合がある。

第13表 令和3年度市町村歳入額調

(単位：千円、%)

区 分	市		町 村		県 計	
	金 額	構成比	金 額	構成比	金 額	構成比
1 地方税	290,111,596	29.1	14,986,765	15.8	305,098,361	27.9
2 地方譲与税	8,167,851	0.8	1,062,998	1.1	9,230,849	0.8
1) 地方揮発油譲与税	2,253,403	0.2	238,378	0.3	2,491,781	0.2
2) 地方道路譲与税	—	—	—	—	—	—
3) 特別とん譲与税	559,270	0.1	—	—	559,270	0.1
4) 石油ガス譲与税	46,745	0.0	—	—	46,745	0.0
5) 自動車重量譲与税	4,734,035	0.5	681,589	0.7	5,415,624	0.5
6) 航空機燃料譲与税	42,552	0.0	—	—	42,552	0.0
7) 森林環境譲与税	531,846	0.1	143,031	0.2	674,877	0.1
3 利子割交付金	204,365	0.0	9,920	0.0	214,285	0.0
4 配当割交付金	1,269,003	0.1	61,626	0.1	1,330,629	0.1
5 株式等譲渡所得割交付金	1,928,857	0.2	93,640	0.1	2,022,497	0.2
6 分離課税所得割交付金	145,070	0.0	—	—	145,070	0.0
7 地方消費税交付金	42,322,000	4.2	2,664,643	2.8	44,986,643	4.1
8 ゴルフ場利用税交付金	455,648	0.0	23,068	0.0	478,716	0.0
9 特別地方消費税交付金	—	—	—	—	—	—
10 自動車取得税交付金	—	—	—	—	—	—
11 軽油引取税交付金	5,884,168	0.6	—	—	5,884,168	0.5
12 自動車税環境性能割交付金	663,374	0.1	81,036	0.1	744,410	0.1
13 法人事業税交付金	3,800,567	0.4	233,760	0.2	4,034,327	0.4
14 地方特例交付金等	5,929,634	0.6	328,611	0.3	6,258,245	0.6
1) 個人住民税減収補填特例交付金	1,980,112	0.2	88,729	0.1	2,068,841	0.2
2) 自動車税減収補填特例交付金	157,511	0.0	24,533	0.0	182,044	0.0
3) 軽自動車税減収補填特例交付金	87,030	0.0	7,140	0.0	94,170	0.0
4) 新型コロナウイルス感染症対策地方税減収補填特例交付金	3,704,981	0.4	208,209	0.2	3,913,190	0.4
15 地方交付税	175,537,654	17.6	34,464,637	36.3	210,002,291	19.2
1) 普通交付税	159,285,168	16.0	31,045,213	32.7	190,330,381	17.4
2) 特別交付税	16,252,423	1.6	3,419,390	3.6	19,671,813	1.8
3) 震災復興特別交付税	63	0.0	34	0.0	97	0.0
16 交通安全対策特別交付金	361,121	0.0	12,249	0.0	373,370	0.0
17 分担金及び負担金	5,102,455	0.5	588,738	0.6	5,691,193	0.5
1) 同級他団体からのもの	1,598,405	0.2	192,114	0.2	1,790,519	0.2
2) 市町村分賦金	—	—	—	—	—	—
3) その他	3,504,050	0.4	396,624	0.4	3,900,674	0.4
18 使用料	7,328,580	0.7	861,136	0.9	8,189,716	0.7
1) 授業料	227,723	0.0	3,342	0.0	231,065	0.0
① 高等学校	116,271	0.0	—	—	116,271	0.0
② 幼稚園	16,801	0.0	3,342	0.0	20,143	0.0
③ その他	94,651	0.0	—	—	94,651	0.0
2) 保育所使用料	932,677	0.1	104,436	0.1	1,037,113	0.1
3) 公営住宅使用料	2,350,609	0.2	320,480	0.3	2,671,089	0.2
4) その他	3,817,571	0.4	432,878	0.5	4,250,449	0.4
19 手数料	5,234,978	0.5	164,632	0.2	5,399,610	0.5
1) 法定受託事務に係るもの	460,264	0.0	34,516	0.0	494,780	0.0
2) 自治事務に係るもの	4,774,714	0.5	130,116	0.1	4,904,830	0.4
20 国庫支出金	215,894,310	21.6	13,081,083	13.8	228,975,393	21.0
1) 義務教育費負担金	7,542,144	0.8	—	—	7,542,144	0.7
2) 生活保護費負担金	29,359,415	2.9	168,361	0.2	29,527,776	2.7
3) 児童保護費等負担金	22,558,230	2.3	780,087	0.8	23,338,317	2.1
4) 障害者自立支援給付費等負担金	21,168,032	2.1	1,472,797	1.6	22,640,829	2.1
5) 児童手当等交付金	19,064,137	1.9	1,124,604	1.2	20,188,741	1.8
6) 公立高等学校授業料不徴収交付金	—	—	—	—	—	—
7) 普通建設事業費支出金	6,390,592	0.6	313,530	0.3	6,704,122	0.6
8) 災害復旧事業費支出金	1,920,135	0.2	159,433	0.2	2,079,568	0.2
9) 失業対策事業費支出金	—	—	—	—	—	—
10) 委託金	1,067,779	0.1	40,667	0.0	1,108,446	0.1
① 普通建設事業	—	—	2,118	0.0	2,118	0.0
② 災害復旧事業	—	—	—	—	—	—
③ その他	1,067,779	0.1	38,549	0.0	1,106,328	0.1
11) 財政補給金	—	—	—	—	—	—
12) 社会資本整備総合交付金	7,591,323	0.8	695,355	0.7	8,286,678	0.8
13) 特定防衛施設周辺整備調整交付金	55,040	0.0	57,850	0.1	112,890	0.0

(単位：千円，%)

区 分	市		町 村		県 計	
	金 額	構成比	金 額	構成比	金 額	構成比
14) 電源立地地域対策交付金	—	—	582,090	0.6	582,090	0.1
15) 地方創生関係交付金	811,279	0.1	410,873	0.4	1,222,152	0.1
16) 東日本大震災復興交付金	—	—	—	—	—	—
17) 新型コロナウイルス感染症対応地方創生臨時交付金	11,797,166	1.2	2,104,951	2.2	13,902,117	1.3
18) 子育て世帯等臨時特別支援事業費補助金	26,989,854	2.7	1,686,849	1.8	28,676,703	2.6
19) その他新型コロナウイルス感染症対策関係交付金等	41,923,160	4.2	2,729,829	2.9	44,652,989	4.1
20) その他	17,656,024	1.8	753,807	0.8	18,409,831	1.7
21) 国有提供施設等所在市町村助成交付金	69,301	0.0	56,492	0.1	125,793	0.0
22) 都道府県支出金	50,979,420	5.1	5,302,575	5.6	56,281,995	5.2
1) 国庫財源を伴うもの	32,751,669	3.3	3,426,759	3.6	36,178,428	3.3
① 児童保護費等負担金	9,696,477	1.0	361,482	0.4	10,057,959	0.9
② 障害者自立支援給付費等負担金	9,792,284	1.0	708,874	0.7	10,501,158	1.0
③ 児童手当等交付金	4,155,117	0.4	246,746	0.3	4,401,863	0.4
④ 普通建設事業費支出金	944,593	0.1	134,851	0.1	1,079,444	0.1
⑤ 災害復旧事業費支出金	796,893	0.1	83,284	0.1	880,177	0.1
⑥ 委託金	775,029	0.1	108,088	0.1	883,117	0.1
(ア) 普通建設事業	—	—	9,927	0.0	9,927	0.0
(イ) 災害復旧事業	—	—	—	—	—	—
(ウ) その他	775,029	0.1	98,161	0.1	873,190	0.1
⑦ 電源立地地域対策交付金	119,444	0.0	257,391	0.3	376,835	0.0
⑧ 石油貯蔵施設立地対策等交付金	108,187	0.0	6,010	0.0	114,197	0.0
⑨ 新型コロナウイルス対策に係るもの	277,129	0.0	129	0.0	277,258	0.0
⑩ その他	6,086,516	0.6	1,519,904	1.6	7,606,420	0.7
2) 都道府県費のみのもの	18,227,751	1.8	1,875,816	2.0	20,103,567	1.8
① 普通建設事業費支出金	553,726	0.1	111,651	0.1	665,377	0.1
② 災害復旧事業費支出金	161,266	0.0	2,200	0.0	163,466	0.0
③ 新型コロナウイルス対策に係るもの	104,313	0.0	3,207	0.0	107,520	0.0
④ その他	17,408,446	1.7	1,758,758	1.9	19,167,204	1.8
23) 財産収入	6,203,413	0.6	587,696	0.6	6,791,109	0.6
1) 財産運用収入	2,008,004	0.2	313,280	0.3	2,321,284	0.2
2) 財産売却収入	4,195,409	0.4	274,416	0.3	4,469,825	0.4
① 土地建物	3,459,740	0.3	118,308	0.1	3,578,048	0.3
② 立木竹	103,113	0.0	136,431	0.1	239,544	0.0
③ その他	632,556	0.1	19,677	0.0	652,233	0.1
24) 寄附金	4,941,606	0.5	2,211,887	2.3	7,153,493	0.7
1) ふるさと納税	4,636,246	0.5	2,177,236	2.3	6,813,482	0.6
2) 地方創生応援税制に係る寄附金	114,524	0.0	10,900	0.0	125,424	0.0
3) その他	190,836	0.0	23,751	0.0	214,587	0.0
25) 繰入金	20,639,234	2.1	3,884,690	4.1	24,523,924	2.2
26) 繰越金	31,330,413	3.1	4,294,412	4.5	35,624,825	3.3
1) 純繰越金	21,674,720	2.2	3,560,928	3.8	25,235,648	2.3
2) 繰越事業費等充当財源繰越額	9,655,693	1.0	733,484	0.8	10,389,177	1.0
27) 諸収入	14,984,264	1.5	1,344,451	1.4	16,328,715	1.5
1) 延滞金加算金及び過料	489,617	0.0	18,181	0.0	507,798	0.0
2) 預金利子	2,736	0.0	254	0.0	2,990	0.0
3) 公営企業貸付金元利収入	424,385	0.0	—	—	424,385	0.0
4) 貸付金元利収入	2,516,946	0.3	112,707	0.1	2,629,653	0.2
5) 受託事業収入	350,499	0.0	51,368	0.1	401,867	0.0
① 同級他団体からのもの	70,401	0.0	4,135	0.0	74,536	0.0
② 民間からのもの	280,098	0.0	47,233	0.0	327,331	0.0
6) 収益事業収入	2,820,363	0.3	5,984	0.0	2,826,347	0.3
7) 雑入	8,379,718	0.8	1,155,957	1.2	9,535,675	0.9
① 一般事務組合配分金	320,414	0.0	40,739	0.0	361,153	0.0
② 新エネルギー・産業技術総合開発機構からのもの	—	—	—	—	—	—
③ その他	8,059,304	0.8	1,115,218	1.2	9,174,522	0.8
28) 地方債	98,436,482	9.9	8,460,209	8.9	106,896,691	9.8
29) 特別区財政調整交付金	—	—	—	—	—	—
歳入合計 (1～29)	997,925,364	100.0	94,860,954	100.0	1,092,786,318	100.0

注) 構成比は表示単位未満を四捨五入しているため、合計と一致しない場合がある。

第14表 令和3年度市町村歳入の対前年度比較調

区 分	令和3年度 (A)							
	市		町 村		計		市	
	金 額	構成比	金 額	構成比	金 額	構成比	金 額	構成比
1 地 方 税	290,111,596	29.1	14,986,765	15.8	305,098,361	27.9	289,579,455	26.2
2 地 方 譲 与 税	8,167,851	0.8	1,062,998	1.1	9,230,849	0.8	7,942,671	0.7
3 利 子 割 交 付 金	204,365	0.0	9,920	0.0	214,285	0.0	253,417	0.0
4 配 当 割 交 付 金	1,269,003	0.1	61,626	0.1	1,330,629	0.1	1,267,339	0.1
5 株 式 等 譲 渡 所 得 割 交 付 金	1,928,857	0.2	93,640	0.1	2,022,497	0.2	1,107,859	0.1
6 分 離 課 税 所 得 割 交 付 金	145,070	0.0	—	0.0	145,070	0.0	107,621	0.0
7 地 方 消 費 税 交 付 金	42,322,000	4.2	2,664,643	2.8	44,986,643	4.1	38,890,114	3.5
8 ゴ ル フ 場 利 用 税 交 付 金	455,648	0.0	23,068	0.0	478,716	0.0	399,609	0.0
9 特 別 地 方 消 費 税 交 付 金	—	—	—	—	—	—	—	—
10 軽 油 引 取 税 ・ 自 動 車 取 得 税 交 付 金	5,884,168	0.6	—	—	5,884,168	0.5	5,707,279	0.5
11 自 動 車 税 環 境 性 割 交 付 金	663,374	0.1	81,036	0.1	744,410	0.1	637,433	0.1
12 法 人 事 業 税 交 付 金	3,800,567	0.4	233,760	0.2	4,034,327	0.4	2,066,931	0.2
13 地 方 特 例 交 付 金	5,929,634	0.6	328,611	0.3	6,258,245	0.6	2,254,181	0.2
14 地 方 交 付 税	175,537,654	17.6	34,464,637	36.3	210,002,291	19.2	151,957,653	13.7
15 交 通 安 全 対 策 特 別 交 付 金	361,121	0.0	12,249	0.0	373,370	0.0	377,328	0.0
16 分 担 金 及 び 負 担 金	5,102,455	0.5	588,738	0.6	5,691,193	0.5	5,011,524	0.5
17 使 用 料	7,328,580	0.7	861,136	0.9	8,189,716	0.7	6,828,514	0.6
18 手 数 料	5,234,978	0.5	164,632	0.2	5,399,610	0.5	5,063,449	0.5
19 国 庫 支 出 金	215,894,310	21.6	13,081,083	13.8	228,975,393	21.0	351,785,006	31.8
20 国 有 提 供 施 設 等 所 在 市 町 村 助 成 交 付 金	69,301	0.0	56,492	0.1	125,793	0.0	70,796	0.0
21 県 支 出 金	50,979,420	5.1	5,302,575	5.6	56,281,995	5.2	55,667,732	5.0
22 財 産 収 入	6,203,413	0.6	587,696	0.6	6,791,109	0.6	3,655,203	0.3
23 寄 附 金	4,941,606	0.5	2,211,887	2.3	7,153,493	0.7	4,503,797	0.4
24 繰 入 金	20,639,234	2.1	3,884,690	4.1	24,523,924	2.2	24,855,097	2.2
25 繰 越 金	31,330,413	3.1	4,294,412	4.5	35,624,825	3.3	28,179,960	2.5
26 諸 収 入	14,984,264	1.5	1,344,451	1.4	16,328,715	1.5	19,154,791	1.7
27 地 方 債	98,436,482	9.9	8,460,209	8.9	106,896,691	9.8	98,940,459	8.9
歳 入 合 計	997,925,364	100.0	94,860,954	100.0	1,092,786,318	100.0	1,106,265,218	100.0
一般財源(1~15+20)	536,850,209	53.8	54,079,445	57.0	590,929,654	54.1	502,619,686	45.4

注) 構成比は表示単位未満を四捨五入しているため、合計と一致しない場合がある。

(単位：千円，%)

令和2年度		(B)		比較増減 (A)-(B)				(C)		伸び率 (C)/(B)		
町 村		計		市		町 村		計		市	町村	計
金 額	構成比	金 額	構成比	金 額	構成比	金 額	構成比	金 額	構成比			
15,070,817	15.0	304,650,272	25.2	532,141	2.9	△84,052	0.8	448,089	2.7	0.2	△0.6	0.1
1,046,492	1.0	8,989,163	0.7	225,180	0.1	16,506	0.1	241,686	0.1	2.8	1.6	2.7
12,406	0.0	265,823	0.0	△49,052	0.0	△2,486	0.0	△51,538	0.0	△19.4	△20.0	△19.4
62,054	0.1	1,329,393	0.1	1,664	0.0	△428	0.0	1,236	0.0	0.1	△0.7	0.1
53,919	0.1	1,161,778	0.1	820,998	0.1	39,721	0.0	860,719	0.1	74.1	73.7	74.1
—	—	107,621	0.0	37,449	0.0	—	—	37,449	0.0	34.8	—	34.8
2,464,839	2.5	41,354,953	3.4	3,431,886	0.7	199,804	0.3	3,631,690	0.7	8.8	8.1	8.8
21,688	0.0	421,297	0.0	56,039	0.0	1,380	0.0	57,419	0.0	14.0	6.4	13.6
—	—	—	—	—	—	—	—	—	—	—	—	—
—	—	5,707,279	0.5	176,889	0.1	—	—	176,889	—	3.1	—	3.1
76,149	0.1	713,582	0.1	25,941	0.0	4,887	0.0	30,828	0.0	4.1	6.4	4.3
126,181	0.1	2,193,112	0.2	1,733,636	0.2	107,579	0.1	1,841,215	0.2	83.9	85.3	84.0
131,178	0.1	2,385,359	0.2	3,675,453	0.4	197,433	0.2	3,872,886	0.4	163.1	150.5	162.4
31,062,093	30.9	183,019,746	15.2	23,580,001	3.9	3,402,544	5.4	26,982,545	4.0	15.5	11.0	14.7
12,774	0.0	390,102	0.0	△16,207	0.0	△525	0.0	△16,732	0.0	△4.3	△4.1	△4.3
653,241	0.6	5,664,765	0.5	90,931	0.0	△64,503	0.0	26,428	0.0	1.8	△9.9	0.5
848,932	0.8	7,677,446	0.6	500,066	0.1	12,204	0.1	512,270	0.1	7.3	1.4	6.7
167,074	0.2	5,230,523	0.4	171,529	0.0	△2,442	0.0	169,087	0.1	3.4	△1.5	3.2
22,385,598	22.3	374,170,604	31.0	△135,890,696	△10.2	△9,304,515	△8.5	△145,195,211	△10.0	△38.6	△41.6	△38.8
59,118	0.1	129,914	0.0	△1,495	0.0	△2,626	0.0	△4,121	0.0	△2.1	△4.4	△3.2
5,907,381	5.9	61,575,113	5.1	△4,688,312	0.1	△604,806	△0.3	△5,293,118	0.1	△8.4	△10.2	△8.6
490,024	0.5	4,145,227	0.3	2,548,210	0.3	97,672	0.1	2,645,882	0.3	69.7	19.9	63.8
1,722,666	1.7	6,226,463	0.5	437,809	0.1	489,221	0.6	927,030	0.2	9.7	28.4	14.9
4,502,065	4.5	29,357,162	2.4	△4,215,863	△0.1	△617,375	△0.4	△4,833,238	△0.2	△17.0	△13.7	△16.5
4,102,179	4.1	32,282,139	2.7	3,150,453	0.6	192,233	0.4	3,342,686	0.6	11.2	4.7	10.4
1,436,816	1.4	20,591,607	1.7	△4,170,527	△0.2	△92,365	0.0	△4,262,892	△0.2	△21.8	△6.4	△20.7
8,093,233	8.1	107,033,692	8.9	△503,977	1.0	366,976	0.8	△137,001	0.9	△0.5	4.5	△0.1
100,508,917	100.0	1,206,774,135	100.0	△108,339,854	0.0	△5,647,963	0.0	△113,987,817	0.0	△9.8	△5.6	△9.4
50,199,708	49.9	552,819,394	45.8	34,230,523	8.4	3,879,737	7.1	38,110,260	8.3	6.8	7.7	6.9

第15表 令和3年度市町村歳出決算額調（目的別）

（単位：千円，％）

目的別	市			町 村			計		
	金額	構成比	伸び率	金額	構成比	伸び率	金額	構成比	伸び率
一 議会費	4,581,079	0.5	△0.4	834,120	0.9	△0.3	5,415,199	0.5	△0.4
二 総務費	97,199,068	10.2	△63.2	18,632,289	20.9	△32.3	115,831,357	11.2	△60.3
1 総務管理費	83,845,548	8.8	△66.5	17,141,974	19.2	△33.8	100,987,522	9.7	△63.4
2 徴税费	6,711,808	0.7	△1.3	781,203	0.9	△3.6	7,493,011	0.7	△1.6
3 戸籍・住民基本台帳費	4,181,382	0.4	△2.9	472,180	0.5	△14.1	4,653,562	0.4	△4.1
4 選挙費	1,436,520	0.2	5.0	148,130	0.2	6.1	1,584,650	0.2	5.1
5 統計調査費	485,211	0.1	△60.2	74,858	0.1	△36.5	560,069	0.1	△58.1
6 監査委員費	538,599	0.1	0.3	13,944	0.0	1.5	552,543	0.1	0.3
三 民生費	348,856,955	36.8	13.7	22,125,968	24.8	12.3	370,982,923	35.7	13.6
1 社会福祉費	93,154,781	9.8	25.9	6,865,772	7.7	16.3	100,020,553	9.6	25.2
2 老人福祉費	61,795,612	6.5	1.3	5,763,974	6.5	△3.2	67,559,586	6.5	0.9
3 児童福祉費	151,988,696	16.0	17.6	9,291,095	10.4	21.9	161,279,791	15.5	17.9
4 生活保護費	41,863,240	4.4	△1.4	204,019	0.2	△8.4	42,067,259	4.1	△1.5
5 災害救助費	54,626	0.0	△51.6	1,108	0.0	△15.4	55,734	0.0	△51.2
四 衛生費	97,587,455	10.3	21.7	7,663,583	8.6	18.3	105,251,038	10.1	21.5
1 保健衛生費	58,907,108	6.2	40.7	5,273,151	5.9	20.9	64,180,259	6.2	38.8
2 結核対策費	151,974	0.0	△7.5	6,658	0.0	9.8	158,632	0.0	△6.9
3 保健所費	2,474,196	0.3	15.9	—	—	—	2,474,196	0.2	15.9
4 清掃費	36,054,177	3.8	0.2	2,383,774	2.7	13.0	38,437,951	3.7	0.9
五 労働費	1,570,280	0.2	4.1	43,217	0.0	△1.5	1,613,497	0.2	3.9
1 失業対策費	—	—	—	20	0.0	0.0	20	0.0	0.0
2 労働諸費	1,570,280	0.2	4.1	43,197	0.0	△1.5	1,613,477	0.2	3.9
六 農林水産業費	22,964,548	2.4	△6.1	5,672,973	6.4	3.9	28,637,521	2.8	△4.3
1 農業費	7,547,734	0.8	4.7	3,384,334	3.8	8.5	10,932,068	1.1	5.8
2 畜産業費	538,861	0.1	△57.7	79,535	0.1	126.1	618,396	0.1	△52.7
3 農地費	11,974,164	1.3	△6.9	1,255,127	1.4	△9.6	13,229,291	1.3	△7.2
4 林業費	2,202,909	0.2	△4.2	948,523	1.1	5.0	3,151,432	0.3	△1.6
5 水産業費	700,880	0.1	△14.4	5,454	0.0	△46.9	706,334	0.1	△14.8
七 商工費	17,962,962	1.9	△40.4	2,401,079	2.7	△31.9	20,364,041	2.0	△39.5
八 土木費	102,172,966	10.8	2.3	9,038,374	10.1	△10.4	111,211,340	10.7	1.2
1 土木管理費	5,746,845	0.6	15.7	587,242	0.7	△2.3	6,334,087	0.6	13.7
2 道路橋りょう費	34,541,977	3.6	6.4	3,440,062	3.9	△13.4	37,982,039	3.7	4.3
3 河川費	3,921,513	0.4	8.5	378,071	0.4	7.7	4,299,584	0.4	8.4
4 港湾費	1,232,309	0.1	△12.2	—	—	—	1,232,309	0.1	△12.2
5 都市計画費	53,298,969	5.6	5.1	4,190,151	4.7	△11.9	57,489,120	5.5	3.7
6 住宅費	3,431,353	0.4	△48.7	442,848	0.5	9.9	3,874,201	0.4	△45.4
7 空港費	—	—	—	—	—	—	—	—	—

(単位：千円，%)

目的別	市			町村			計		
	金額	構成比	伸び率	金額	構成比	伸び率	金額	構成比	伸び率
九 消防費	29,650,828	3.1	4.7	3,106,298	3.5	△4.7	32,757,126	3.2	3.7
十 教育費	113,548,675	12.0	△9.5	9,255,981	10.4	3.1	122,804,656	11.8	△8.6
1 教育総務費	22,834,780	2.4	△1.3	1,472,679	1.7	△30.8	24,307,459	2.3	△3.8
2 小学校費	33,377,869	3.5	△13.6	1,803,070	2.0	△14.2	35,180,939	3.4	△13.7
3 中学校費	15,662,748	1.7	△15.6	1,389,145	1.6	17.4	17,051,893	1.6	△13.6
4 高等学校費	1,377,769	0.1	△1.8	—	—	—	1,377,769	0.1	△1.8
5 特別支援学校費	170,295	0.0	△19.1	—	—	皆減	170,295	0.0	△19.1
6 幼稚園費	7,815,511	0.8	△16.4	414,103	0.5	△3.8	8,229,614	0.8	△15.9
7 社会教育費	15,227,701	1.6	0.8	2,588,066	2.9	33.6	17,815,767	1.7	4.6
8 保健体育費	15,670,687	1.7	△5.3	1,588,918	1.8	33.1	17,259,605	1.7	△2.7
9 大学費	1,411,315	0.1	△43.3	—	—	—	1,411,315	0.1	△43.3
十一 災害復旧費	6,228,314	0.7	△30.6	415,096	0.5	△52.3	6,643,410	0.6	△32.5
1 農林水産施設災害復旧費	1,518,409	0.2	△24.7	317,500	0.4	△13.5	1,835,909	0.2	△23.0
2 公共土木施設災害復旧費	3,237,156	0.3	△20.2	96,327	0.1	△80.1	3,333,483	0.3	△26.6
3 その他	1,472,749	0.2	△49.3	1,269	0.0	△93.7	1,474,018	0.1	△49.6
十二 公債費	106,360,161	11.2	17.5	9,983,933	11.2	16.5	116,344,094	11.2	17.4
十三 諸支出金	3,773	0.0	△77.6	—	—	皆減	3,773	0.0	△97.6
1 普通財産取得費	397	0.0	△97.2	—	—	皆減	397	0.0	△99.7
2 公営企業費	3,376	0.0	35.6	—	—	—	3,376	0.0	35.6
十四 前年度繰上充用金	—	—	—	—	—	—	—	—	—
歳出合計（一～十四）	948,687,064	100.0	△10.9	89,172,911	100.0	△6.6	1,037,859,975	100.0	△10.6

注) 構成比は表示単位未満を四捨五入しているため、合計と一致しない場合がある。

第16表 令和3年度市町村歳出決算額調（性質別）（1）

（単位：千円、％）

性 質 別	市			町 村			計		
	金 額	構成比	伸び率	金 額	構成比	伸び率	金 額	構成比	伸び率
一 人件費	167,359,820	17.6	0.2	13,902,695	15.6	1.0	181,262,515	17.5	0.2
1 議員報酬等	2,588,735	0.3	△0.2	479,878	0.5	0.9	3,068,613	0.3	0.0
2 委員等報酬	19,113,258	2.0	△0.6	2,667,288	3.0	0.5	21,780,546	2.1	△0.5
1) 行政委員分	348,968	0.0	△1.2	91,328	0.1	△2.0	440,296	0.0	△1.4
2) 附属機関分	233,761	0.0	△4.6	18,157	0.0	△25.3	251,918	0.0	△6.5
3) 消防団員分	443,519	0.0	△2.1	95,238	0.1	△2.9	538,757	0.1	△2.3
4) 学校医等分	447,679	0.0	0.9	20,817	0.0	△1.1	468,496	0.0	0.8
5) その他特別職非常勤職員	359,094	0.0	△58.7	88,034	0.1	6.4	447,128	0.0	△53.1
6) 会計年度任用職員（パートタイム）	17,280,237	1.8	2.5	2,353,714	2.6	0.9	19,633,951	1.9	2.3
ア) 報酬	15,273,256	1.6	1.7	2,024,241	2.3	△0.7	17,297,497	1.7	1.4
イ) 期末手当	2,006,981	0.2	8.5	329,473	0.4	11.8	2,336,454	0.2	8.9
3 市町村長等特別職の給与	626,340	0.1	△0.9	354,567	0.4	△1.8	980,907	0.1	△1.2
4 任期の定めのない常勤職員	97,776,629	10.3	△0.2	6,690,182	7.5	0.4	104,466,811	10.1	△0.2
1) 基本給	63,110,280	6.7	△0.4	4,413,320	4.9	△0.4	67,523,600	6.5	△0.4
ア) 給料	60,272,307	6.4	△0.4	4,279,357	4.8	△0.4	64,551,664	6.2	△0.4
イ) 扶養手当	1,854,321	0.2	△0.2	133,659	0.1	1.0	1,987,980	0.2	△0.2
ウ) 地域手当	983,652	0.1	△1.4	304	0.0	△73.6	983,956	0.1	△1.5
2) その他の手当	34,666,349	3.7	0.2	2,276,862	2.6	2.0	36,943,211	3.6	0.3
ア) 住居手当	1,109,302	0.1	△0.5	57,614	0.1	8.8	1,166,916	0.1	△0.1
イ) 通勤手当	1,424,414	0.2	5.7	101,062	0.1	5.0	1,525,476	0.1	5.7
ウ) 単身赴任手当	15,398	0.0	8.6	—	—	—	15,398	0.0	8.6
エ) 特殊勤務手当	436,431	0.0	1.0	1,405	0.0	△65.8	437,836	0.0	0.4
オ) 時間外勤務手当	3,904,582	0.4	8.7	227,272	0.3	20.6	4,131,854	0.4	9.3
カ) 宿日直手当	46,844	0.0	△5.8	45,013	0.1	△3.5	91,857	0.0	△4.7
キ) 管理職員特別勤務手当	131,888	0.0	73.1	6,911	0.0	228.2	138,799	0.0	77.2
ク) 休日勤務手当	639,409	0.1	3.1	116	0.0	39.8	639,525	0.1	3.1
ケ) 管理職手当	2,001,528	0.2	2.7	116,443	0.1	2.0	2,117,971	0.2	2.6
コ) 期末手当	14,206,641	1.5	△5.5	1,254,521	1.4	0.8	15,461,162	1.5	△5.0
サ) 勤勉手当	10,466,330	1.1	3.7	453,778	0.5	△2.8	10,920,108	1.1	3.4
シ) 寒冷地手当	—	—	—	—	—	—	—	—	—
ス) 夜間勤務手当	52,228	0.0	0.8	—	—	—	52,228	0.0	0.8
セ) 特勤勤務手当	2,338	0.0	△23.3	0	—	皆減	2,338	0.0	△39.0
ヤ) 義務教育等教員特別勤務手当	2,741	0.0	△5.1	248	0.0	75.9	2,989	0.0	△1.3
ユ) 初任給調整手当	16,299	0.0	47.8	—	—	—	16,299	0.0	47.8
ヨ) 農林漁業普及指導手当	—	—	—	—	—	—	—	—	—
ヨ) その他手当	209,976	0.0	1.3	12,479	0.0	△17.0	222,455	0.0	0.0
5 任期付職員	5,317,588	0.6	15.2	57,873	0.1	35.9	5,375,461	0.5	15.4
1) 基本給	3,747,383	0.4	12.2	43,447	0.0	29.5	3,790,830	0.4	12.4
ア) 給料	3,643,818	0.4	12.2	43,087	0.0	29.8	3,686,905	0.4	12.4
イ) 扶養手当	19,243	0.0	6.8	360	0.0	4.3	19,603	0.0	6.7
ウ) 地域手当	84,322	0.0	15.5	—	—	—	84,322	0.0	15.5
2) その他の手当	1,570,205	0.2	22.8	14,426	0.0	59.7	1,584,631	0.2	23.1
ア) 住居手当	77,089	0.0	16.7	306	0.0	0.0	77,395	0.0	16.6
イ) 通勤手当	117,962	0.0	39.0	703	0.0	37.0	118,665	0.0	39.0
ウ) 単身赴任手当	—	—	—	—	—	—	—	—	—
エ) 特殊勤務手当	16,026	0.0	△10.7	258	0.0	73.2	16,284	0.0	△10.0
オ) 時間外勤務手当	87,813	0.0	62.3	585	0.0	479.2	88,398	0.0	63.1
カ) 宿日直手当	139	0.0	104.4	—	—	—	139	0.0	104.4
キ) 管理職員特別勤務手当	—	—	—	0	—	皆減	0	—	皆減
ク) 休日勤務手当	270	0.0	303.0	—	—	—	270	0.0	303.0
ケ) 管理職手当	3,125	0.0	43.1	—	—	—	3,125	0.0	43.1
コ) 期末手当	716,723	0.1	20.0	7,400	0.0	38.8	724,123	0.1	20.2
サ) 勤勉手当	523,316	0.1	21.7	4,003	0.0	134.2	527,319	0.1	22.1
シ) 寒冷地手当	—	—	—	—	—	—	—	—	—
ス) 夜間勤務手当	—	—	—	—	—	—	—	—	—
セ) 特勤勤務手当	—	—	—	241	0.0	47.9	241	0.0	47.9
ヤ) 義務教育等教員特別勤務手当	79	0.0	△1.3	—	—	—	79	0.0	△1.3
ユ) 初任給調整手当	—	—	—	—	—	—	—	—	—

(単位：千円、%)

性 質 別	市			町 村			計		
	金 額	構成比	伸び率	金 額	構成比	伸び率	金 額	構成比	伸び率
f) 農林漁業普及指導手当	—	—	—	—	—	—	—	—	—
g) その他手当	27,663	0.0	6.7	930	0.0	23.2	28,593	0.0	7.1
6 再任用職員	3,716,950	0.4	4.0	143,479	0.2	10.7	3,860,429	0.4	4.2
1) 基本給	2,863,105	0.3	4.1	114,543	0.1	11.2	2,977,648	0.3	4.3
f) 給料	2,799,582	0.3	4.1	114,543	0.1	11.2	2,914,125	0.3	4.4
i) 扶養手当	—	—	—	—	—	—	—	—	—
j) 地域手当	63,523	0.0	2.8	—	—	—	63,523	0.0	2.8
2) その他の手当	853,845	0.1	3.7	28,936	0.0	8.6	882,781	0.1	3.8
f) 住居手当	—	—	皆減	—	—	—	—	—	皆減
i) 通勤手当	92,252	0.0	8.7	2,850	0.0	17.8	95,102	0.0	9.0
j) 単身赴任手当	—	—	—	—	—	—	—	—	—
e) 特殊勤務手当	36,334	0.0	△ 2.8	—	—	皆減	36,334	0.0	△ 2.8
o) 時間外勤務手当	42,209	0.0	54.8	2,272	0.0	△ 5.5	44,481	0.0	49.9
k) 宿日直手当	217	0.0	△ 51.6	450	0.0	35.1	667	0.0	△ 14.6
s) 管理職員特別勤務手当	1,998	0.0	85.9	—	—	—	1,998	0.0	85.9
r) 休日勤務手当	16,742	0.0	2.2	4	0.0	皆増	16,746	0.0	2.2
k) 管理職手当	74,195	0.0	5.4	612	0.0	△ 33.8	74,807	0.0	4.9
c) 期末手当	350,481	0.0	△ 2.4	15,824	0.0	4.5	366,305	0.0	△ 2.1
h) 勤勉手当	231,704	0.0	5.9	6,924	0.0	27.9	238,628	0.0	6.4
j) 寒冷地手当	—	—	—	—	—	—	—	—	—
s) 夜間勤務手当	592	0.0	30.1	—	—	—	592	0.0	30.1
t) 特勤勤務手当	33	0.0	皆増	—	—	—	33	0.0	皆増
j) 義務教育等教員特別勤務手当	91	0.0	97.8	—	—	—	91	0.0	97.8
k) 初任給調整手当	—	—	—	—	—	—	—	—	—
f) 農林漁業普及指導手当	—	—	—	—	—	—	—	—	—
g) その他手当	6,997	0.0	△ 0.3	—	—	—	6,997	0.0	△ 0.3
7 会計年度任用職員（フルタイム）	1,996,880	0.2	2.0	612,821	0.7	5.4	2,609,701	0.3	2.8
1) 基本給	1,624,425	0.2	1.5	446,484	0.5	2.3	2,070,909	0.2	1.7
f) 給料	1,615,985	0.2	1.5	446,484	0.5	2.3	2,062,469	0.2	1.7
i) 地域手当	8,440	0.0	△ 2.8	—	—	—	8,440	0.0	△ 2.8
2) その他の手当	372,455	0.0	4.1	166,337	0.2	14.9	538,792	0.1	7.2
f) 通勤手当	34,875	0.0	2.8	12,620	0.0	0.7	47,495	0.0	2.2
i) 特殊勤務手当	27,251	0.0	18.3	1,564	0.0	831.0	28,815	0.0	24.2
j) 時間外勤務手当	57,067	0.0	6.2	15,774	0.0	△ 4.7	72,841	0.0	3.6
e) 宿日直手当	—	—	—	1,757	0.0	△ 3.9	1,757	0.0	△ 3.9
o) 休日勤務手当	5,538	0.0	46.6	—	—	—	5,538	0.0	46.6
k) 期末手当	246,981	0.0	2.3	110,691	0.1	15.1	357,672	0.0	6.0
s) 夜間勤務手当	—	—	—	—	—	—	—	—	—
k) 特勤勤務手当	158	0.0	0.0	—	—	—	158	0.0	0.0
j) 義務教育等教員特別勤務手当	146	0.0	△ 59.1	—	—	—	146	0.0	△ 59.1
c) 初任給調整手当	—	—	—	—	—	—	—	—	—
h) 農林漁業普及指導手当	—	—	—	—	—	—	—	—	—
j) その他手当	439	0.0	△ 68.4	23,931	0.0	36.6	24,370	0.0	28.9
8 地方公務員共済組合等負担金	22,525,699	2.4	0.6	1,703,675	1.9	2.5	24,229,374	2.3	0.7
9 退職金	10,559,248	1.1	△ 3.3	890,663	1.0	2.5	11,449,911	1.1	△ 2.9
1) 退職手当	8,010,817	0.8	△ 5.9	88,701	0.1	20.8	8,099,518	0.8	△ 5.7
f) 委員等	—	—	—	—	—	—	—	—	—
i) 市町村長等特別職	108,821	0.0	7.9	6,768	0.0	0.0	115,589	0.0	7.4
j) 職員	7,901,996	0.8	△ 6.1	62,667	0.1	1.3	7,964,663	0.8	△ 6.0
e) 会計年度任用職員（フルタイム）	—	—	皆減	19,266	0.0	304.4	19,266	0.0	186.1
2) 退職手当組合負担金	2,548,431	0.3	5.8	801,962	0.9	0.8	3,350,393	0.3	4.6
10 恩給及び退職年金	6,855	0.0	△ 14.3	101	0.0	6.3	6,956	0.0	△ 14.1
11 災害補償費	169,683	0.0	△ 13.2	9,613	0.0	△ 4.8	179,296	0.0	△ 12.8
1) 地方公務員災害補償基金負担金	154,773	0.0	3.6	8,419	0.0	△ 7.7	163,192	0.0	2.9
2) その他	14,910	0.0	△ 67.6	1,194	0.0	21.7	16,104	0.0	△ 65.8
12 職員互助会補助金	56,414	0.0	2.9	7,011	0.0	3.9	63,425	0.0	3.0
13 その他	2,905,541	0.3	0.1	285,544	0.3	△ 9.0	3,191,085	0.3	△ 0.8

注) ・構成比は表示単位未満を四捨五入しているため、合計と一致しない場合がある。

第16表 令和3年度市町村歳出決算額調（性質別）（2）

（単位：千円、％）

性 質 別	市			町 村			計		
	金 額	構成比	伸び率	金 額	構成比	伸び率	金 額	構成比	伸び率
二 物件費	107,285,797	11.3	6.0	13,003,456	14.6	5.1	120,289,253	11.6	5.9
1 旅費	738,078	0.1	5.1	79,687	0.1	△4.0	817,765	0.1	4.1
2 交際費	8,507	0.0	4.6	7,423	0.0	△19.6	15,930	0.0	△8.3
3 需用費	15,346,617	1.6	△0.6	2,425,946	2.7	△5.3	17,772,563	1.7	△1.3
4 役務費	13,752,276	1.4	43.3	723,420	0.8	7.0	14,475,696	1.4	40.9
5 備品購入費	2,444,403	0.3	△72.1	395,820	0.4	△53.8	2,840,223	0.3	△70.5
6 委託料	67,621,759	7.1	14.0	7,967,237	8.9	16.8	75,588,996	7.3	14.3
7 その他	7,374,157	0.8	△0.9	1,403,923	1.6	3.0	8,778,080	0.8	△0.3
三 維持補修費	13,186,227	1.4	3.5	962,070	1.1	11.0	14,148,297	1.4	4.0
四 扶助費	233,874,390	24.7	22.7	9,932,567	11.1	26.2	243,806,957	23.5	22.8
五 補助費等	93,510,848	9.9	△66.4	14,724,482	16.5	△43.5	108,235,330	10.4	△64.5
1 負担金・寄附金	26,932,410	2.8	△11.4	5,069,182	5.7	11.8	32,001,592	3.1	△8.4
2 補助交付金	27,585,225	2.9	△86.6	4,720,387	5.3	△71.1	32,305,612	3.1	△85.5
3 加入団体に対する還付金	—	—	—	2,075	0.0	519.4	2,075	0.0	519.4
4 その他	38,993,213	4.1	△8.2	4,932,838	5.5	△5.3	43,926,051	4.2	△7.9
六 普通建設事業費	105,814,970	11.2	△6.0	11,851,513	13.3	△4.2	117,666,483	11.3	△5.8
1 補助事業費	37,367,573	3.9	△17.3	3,501,247	3.9	△29.2	40,868,820	3.9	△18.5
1) その団体で行うもの	28,726,043	3.0	△21.2	3,464,736	3.9	△28.6	32,190,779	3.1	△22.1
2) 補助金	8,641,530	0.9	△1.1	36,511	0.0	△61.3	8,678,041	0.8	△1.8
2 単独事業費	63,211,618	6.7	2.5	7,987,645	9.0	14.5	71,199,263	6.9	3.7
1) その団体で行うもの	58,466,210	6.2	3.7	7,720,546	8.7	14.7	66,186,756	6.4	4.9
2) 補助金	4,745,408	0.5	△10.4	267,099	0.3	7.7	5,012,507	0.5	△9.6
3 国直轄事業負担金	2,116,232	0.2	△7.9	—	—	—	2,116,232	0.2	△7.9
4 県営事業負担金	2,933,010	0.3	△4.4	335,495	0.4	△17.6	3,268,505	0.3	△5.9
5 同級他団体施行事業負担金	1,697	0.0	△62.4	23,070	0.0	49.7	24,767	0.0	24.3
6 受託事業費	184,840	0.0	△41.4	4,056	0.0	△77.4	188,896	0.0	△43.4
1) 補助事業費	9,763	0.0	△81.8	2,117	0.0	△86.5	11,880	0.0	△82.8
2) 単独事業費	175,077	0.0	△33.2	1,939	0.0	△17.6	177,016	0.0	△33.1
七 災害復旧事業費	6,228,314	0.7	△30.6	415,096	0.5	△52.3	6,643,410	0.6	△32.5
1 補助事業費	3,534,674	0.4	△33.8	310,952	0.3	△54.2	3,845,626	0.4	△36.1
2 単独事業費	2,602,202	0.3	△28.2	104,144	0.1	△45.8	2,706,346	0.3	△29.0
3 県営事業負担金	91,438	0.0	788.5	—	—	—	91,438	0.0	788.5
4 同級他団体施行事業負担金	—	—	—	0	—	皆減	0	—	皆減
5 受託事業費	—	—	—	—	—	—	—	—	—
1) 補助事業費	—	—	—	—	—	—	—	—	—
2) 単独事業費	—	—	—	—	—	—	—	—	—
八 失業対策費	—	—	—	—	—	—	—	—	—
1 補助事業費	—	—	—	—	—	—	—	—	—
2 単独事業費	—	—	—	—	—	—	—	—	—
九 公債費	106,262,625	11.2	17.5	9,983,933	11.2	16.5	116,246,558	11.2	17.5
1 地方債元利償還金	106,258,613	11.2	17.5	9,983,624	11.2	16.5	116,242,237	11.2	17.4
2 一時借入金利息	4,012	0.0	58.7	309	0.0	△0.6	4,321	0.0	52.2
十 積立金	33,457,755	3.5	105.1	5,946,445	6.7	50.9	39,404,200	3.8	94.5
十一 投資及び出資金	8,118,061	0.9	2.5	749,581	0.8	14.9	8,867,642	0.9	3.4
十二 貸付金	2,224,799	0.2	△70.5	105,700	0.1	△2.3	2,330,499	0.2	△69.6
十三 繰出金	71,363,458	7.5	0.8	7,595,373	8.5	△5.1	78,958,831	7.6	0.2
十四 前年度繰上充用金	—	—	—	—	—	—	—	—	—
歳 出 合 計（一～十四）	948,687,064	100.0	△10.9	89,172,911	100.0	△6.6	1,037,859,975	100.0	△10.6

注）構成比は表示単位未満を四捨五入しているため、合計と一致しない場合がある。

第17表 令和3年度市町村歳出（性質別）の対前年度比較調

区 分	令和3年度 (A)						令和2年度			
	市		町 村		計		市		町 村	
	金 額	構成比	金 額	構成比	金 額	構成比	金 額	構成比	金 額	構成比
人 件 費	167,359,820	17.6	13,902,695	15.6	181,262,515	17.5	167,068,728	15.7	13,767,862	14.4
扶 助 費	233,874,390	24.7	9,932,567	11.1	243,806,957	23.5	190,665,343	17.9	7,870,918	8.2
公 債 費	106,262,625	11.2	9,983,933	11.2	116,246,558	11.2	90,408,618	8.5	8,566,438	9.0
(義 務 的 経 費)	507,496,835	53.5	33,819,195	37.9	541,316,030	52.2	448,142,689	42.1	30,205,218	31.6
普 通 建 設 事 業 費	105,814,970	11.2	11,851,513	13.3	117,666,483	11.3	112,520,646	10.6	12,367,815	13.0
災 害 復 旧 費	6,228,314	0.7	415,096	0.5	6,643,410	0.6	8,974,509	0.8	870,411	0.9
失 業 対 策 費	—	—	—	—	—	—	—	—	—	—
(投 資 的 経 費)	112,043,284	11.8	12,266,609	13.8	124,309,893	12.0	121,495,155	11.4	13,238,226	13.9
物 件 費	107,285,797	11.3	13,003,456	14.6	120,289,253	11.6	101,257,728	9.5	12,368,357	13.0
維 持 補 修 費	13,186,227	1.4	962,070	1.1	14,148,297	1.4	12,737,303	1.2	867,107	0.9
補 助 費 等	93,510,848	9.9	14,724,482	16.5	108,235,330	10.4	278,634,485	26.2	26,073,598	27.3
積 立 金	33,457,755	3.5	5,946,445	6.7	39,404,200	3.8	16,315,779	1.5	3,940,078	4.1
投資及び出資金・貸付金	10,342,860	1.1	855,281	1.0	11,198,141	1.1	15,469,120	1.5	760,611	0.8
繰 出 金	71,363,458	7.5	7,595,373	8.5	78,958,831	7.6	70,796,119	6.6	8,000,310	8.4
(そ の 他 経 費)	329,146,945	34.7	43,087,107	48.3	372,234,052	35.9	495,210,534	46.5	52,010,061	54.5
前年度繰上充用金	—	—	—	—	—	—	—	—	—	—
歳 出 合 計	948,687,064	100.0	89,172,911	100.0	1,037,859,975	100.0	1,064,848,378	100.0	95,453,505	100.0

注) 構成比は表示単位未満を四捨五入しているため、合計と一致しない場合がある。

(単位：千円，%)

(B)		比較増減 (A)-(B)						(C)		
計		市		町 村		計		市	町村	計
金額	構成比	金額	構成比	金額	構成比	金額	構成比			
180,836,590	15.6	291,092	1.9	134,833	1.2	425,925	1.9	0.2	1.0	0.2
198,536,261	17.1	43,209,047	6.8	2,061,649	2.9	45,270,696	6.4	22.7	26.2	22.8
98,975,056	8.5	15,854,007	2.7	1,417,495	2.2	17,271,502	2.7	17.5	16.5	17.5
478,347,907	41.2	59,354,146	11.4	3,613,977	6.3	62,968,123	11.0	13.2	12.0	13.2
124,888,461	10.8	△6,705,676	0.6	△516,302	0.3	△7,221,978	0.5	△6.0	△4.2	△5.8
9,844,920	0.8	△2,746,195	△0.1	△455,315	△0.4	△3,201,510	△0.2	△30.6	△52.3	△32.5
—	—	—	—	—	—	—	—	—	—	—
134,733,381	11.6	△9,451,871	0.4	△971,617	△0.1	△10,423,488	0.4	△7.8	△7.3	△7.7
113,626,085	9.8	6,028,069	1.8	635,099	1.6	6,663,168	1.8	6.0	5.1	5.9
13,604,410	1.2	448,924	0.2	94,963	0.2	543,887	0.2	3.5	11.0	4.0
304,708,083	26.3	△185,123,637	△16.3	△11,349,116	△10.8	△196,472,753	△15.9	△66.4	△43.5	△64.5
20,255,857	1.7	17,141,976	2.0	2,006,367	2.6	19,148,343	2.1	105.1	50.9	94.5
16,229,731	1.4	△5,126,260	△0.4	94,670	0.2	△5,031,590	△0.3	△33.1	12.4	△31.0
78,796,429	6.8	567,339	0.9	△404,937	0.1	162,402	0.8	0.8	△5.1	0.2
547,220,595	47.2	△166,063,589	△11.8	△8,922,954	△6.2	△174,986,543	△11.3	△33.5	△17.2	△32.0
—	—	—	—	—	—	—	—	—	—	—
1,160,301,883	100.0	△116,161,314	0.0	△6,280,594	0.0	△122,441,908	0.0	△10.9	△6.6	△10.6

第18表 積立金の状況

区 分	令和2年度 末現在高 (A)	令和3年度				令和3年度 末現在高 (A+B-C+D+E) (F)	
		歳出決算額 (B)	取崩し額 (C)	歳計剰余金処 分によるもの (D)	調 整 額 (E)		
財政調整 基 金	市	95,040,782	7,184,056	11,759,642	9,696,429	3	100,161,628
	町村	23,006,934	1,137,620	381,188	761,000	2	24,524,368
	計	118,047,716	8,321,676	12,140,830	10,457,429	5	124,685,996
減債基金	市	16,156,390	7,299,519	1,431,701	390,000	—	22,414,208
	町村	4,526,978	1,518,028	1,100,025	—	—	4,944,981
	計	20,683,368	8,817,547	2,531,726	390,000	—	27,359,189
その他特定 目的基金	市	123,572,697	18,974,180	6,986,957	—	△34,996	135,524,924
	町村	22,673,520	3,290,797	1,922,867	—	△1	24,041,449
	計	146,246,217	22,264,977	8,909,824	—	△34,997	159,566,373
合 計	市	234,769,869	33,457,755	20,178,300	10,086,429	△34,993	258,100,760
	町村	50,207,432	5,946,445	3,404,080	761,000	1	53,510,798
	計	284,977,301	39,404,200	23,582,380	10,847,429	△34,992	311,611,558

第19表 積立金現在高の推移

(単位：千円)

区 分	平成29年度		平成30年度		令和元年度		令和2年度		令和3年度		
	金 額	指 数	金 額	指 数	金 額	指 数	金 額	指 数	金 額	指 数	
財政調整 基 金	市	101,453,786	100.0	94,899,858	93.5	94,959,044	93.6	95,040,782	93.7	100,161,628	98.7
	町村	24,994,250	100.0	23,569,078	94.3	23,960,589	95.9	23,006,934	92.0	24,524,368	98.1
	計	126,448,036	100.0	118,468,936	93.7	118,919,633	94.0	118,047,716	93.4	124,685,996	98.6
減債基金	市	15,251,889	100.0	17,175,360	112.6	16,183,673	106.1	16,156,390	105.9	22,414,208	147.0
	町村	3,893,035	100.0	4,415,846	113.4	4,368,623	112.2	4,526,978	116.3	4,944,981	127.0
	計	19,144,924	100.0	21,591,206	112.8	20,552,296	107.4	20,683,368	108.0	27,359,189	142.9
その他特定 目的基金	市	117,306,726	100.0	117,694,480	100.3	122,724,127	104.6	123,572,697	105.3	135,524,924	115.5
	町村	20,871,105	100.0	20,637,085	98.9	21,644,520	103.7	22,673,520	108.6	24,041,449	115.2
	計	138,177,831	100.0	138,331,565	100.1	144,368,647	104.5	146,246,217	105.8	159,566,373	115.5
合 計	市	234,012,401	100.0	229,769,698	98.2	233,866,844	99.9	234,769,869	100.3	258,100,760	110.3
	町村	49,758,390	100.0	48,622,009	97.7	49,973,732	100.4	50,207,432	100.9	53,510,798	107.5
	計	283,770,791	100.0	278,391,707	98.1	283,840,576	100.0	284,977,301	100.4	311,611,558	109.8

(単位：千円)

(F) の 管 理 状 況					
現金・預金	信 託	有価証券	出資金		その他
			うち地方債		
82,706,653	—	17,454,975	780,427	—	—
15,930,186	800,000	7,794,182	450,000	—	—
98,636,839	800,000	25,249,157	1,230,427	—	—
18,652,603	—	3,761,605	186,538	—	—
2,998,754	—	1,946,227	100,000	—	—
21,651,357	—	5,707,832	286,538	—	—
116,558,456	—	18,966,468	2,318,193	—	—
17,105,045	400,000	6,536,404	798,073	—	—
133,663,501	400,000	25,502,872	3,116,266	—	—
217,917,712	—	40,183,048	3,285,158	—	—
36,033,985	1,200,000	16,276,813	1,348,073	—	—
253,951,697	1,200,000	56,459,861	4,633,231	—	—

第20表 債務負担行為の状況
ア 債務負担行為の状況

(単位：千円，%)

区 分	市				町 村				計				
	金 額	構成比	対前年度 増 減 額	対前年 伸び率	金 額	構成比	対前年度 増 減 額	対前年 伸び率	金 額	構成比	対前年度 増 減 額	対前年 伸び率	
物 件 の 購 入 等	29年度以降の 支出予定額	56,660,210	30.4	15,374,354	37.2	178,953	2.3	144,241	415.5	56,839,163	29.3	15,518,595	37.6
	30 "	58,695,121	34.1	2,034,911	3.6	2,137,291	18.9	1,958,338	1,094.3	60,832,412	33.2	3,993,249	7.0
	R元 "	69,937,619	34.8	11,242,498	19.2	2,397,247	17.3	259,956	12.2	72,334,866	33.7	11,502,454	18.9
	2 "	69,327,246	35.5	△610,373	△0.9	1,492,971	14.8	△904,276	△37.7	70,820,217	34.4	△1,514,649	△2.1
	3 "	86,389,393	36.0	17,062,147	24.6	3,752,865	31.8	2,259,894	151.4	90,142,258	35.8	19,322,041	27.3
	4 "	112,232,673	42.1	25,843,280	29.9	7,585,474	47.8	3,832,609	102.1	119,818,147	42.4	29,675,889	32.9
そ の 他 (注)	29 "	129,559,898	69.6	4,605,118	3.7	7,536,927	97.7	1,139,959	17.8	137,096,825	70.7	5,745,077	4.4
	30 "	113,481,839	65.9	△16,078,059	△12.4	9,178,566	81.1	1,641,639	21.8	122,660,405	66.8	△14,436,420	△10.5
	R元 "	130,965,896	65.2	17,484,057	15.4	11,465,962	82.7	2,287,396	24.9	142,431,858	66.3	19,771,453	16.1
	2 "	126,226,447	64.5	△4,739,449	△3.6	8,562,246	85.2	△2,903,716	△25.3	134,788,693	65.6	△7,643,165	△5.4
	3 "	153,413,914	64.0	27,187,467	21.5	8,043,910	68.2	△518,336	△6.1	161,457,824	64.2	26,669,131	19.8
	4 "	154,667,341	57.9	1,253,427	0.8	8,297,778	52.2	253,868	3.2	162,965,119	57.6	1,507,295	0.9
計 A	29 "	186,220,108	100.0	19,979,472	12.0	7,715,880	100.0	1,284,200	20.0	193,935,988	100.0	21,263,672	12.3
	30 "	172,176,960	100.0	△14,043,148	△7.5	11,315,857	100.0	3,599,977	46.7	183,492,817	100.0	△10,443,171	△5.4
	R元 "	200,903,515	100.0	28,726,555	16.7	13,863,209	100.0	2,547,352	22.5	214,766,724	100.0	31,273,907	17.0
	2 "	195,553,693	100.0	△5,349,822	△2.7	10,055,217	100.0	△3,807,992	△27.5	205,608,910	100.0	△9,157,814	△4.3
	3 "	239,803,307	100.0	44,249,614	22.6	11,796,775	100.0	1,741,558	17.3	251,600,082	100.0	45,991,172	22.4
	4 "	266,900,014	100.0	27,096,707	11.3	15,883,252	100.0	4,086,477	34.6	282,783,266	100.0	31,183,184	12.4
R4財 年源 A内 の訳	国県支出金	24,158,126	9.1	△5,011,485	△20.7	1,263,214	8.0	△428,399	△33.9	25,421,340	9.0	△5,439,884	△21.4
	地方債	49,607,608	18.6	2,860,392	5.8	6,050,042	38.1	△3,476,942	△57.5	55,657,650	19.7	△616,550	△1.1
	その他	31,234,025	11.7	△3,631,484	△11.6	1,452,591	9.1	△247,210	△17.0	32,686,616	11.6	△3,878,694	△11.9
	一般財源等	161,900,255	60.7	△21,314,130	△13.2	7,117,405	44.8	66,074	0.9	169,017,660	59.8	△21,248,056	△12.6

注) ・「その他」は「実質的な債務負担」を含む。
・構成比は表示単位未満を四捨五入しているため、合計と一致しない場合がある。

イ 債務負担行為に基づく歳出の状況

(単位：千円，%)

区 分	令和3年度		令和2年度		対前年度比較		
	金額	構成比	金額	構成比	金額	増減	
物件の購入等	26,074,673	48.1	19,776,964	39.0	6,297,709	31.8	
債務保証・損失補償	16,061	0.0	20,362	0.0	△4,301	△21.1	
そ の 他	28,063,934	51.8	30,969,368	61.0	△2,905,434	△9.4	
小 計	54,154,668	100.0	50,766,694	100.0	3,387,974	6.7	
実質的な債務負担	—	—	—	—	—	—	
合 計	54,154,668	100.0	50,766,694	100.0	3,387,974	6.7	
財 源 内 訳	国・県支出金	4,861,195	9.0	4,944,382	9.7	△83,187	△1.7
	地 方 債	20,178,636	37.3	16,032,656	31.6	4,145,980	25.9
	そ の 他	3,616,214	6.7	3,959,243	7.8	△343,029	△8.7
	一 般 財 源 等	25,498,623	47.1	25,830,413	50.9	△331,790	△1.3

注) 構成比は表示単位未満を四捨五入しているため、合計と一致しない場合がある。

第21表 地方公営企業等に対する繰出し・繰入れの状況

ア 地方公営企業等に対する繰出金（補助費等を含む）の状況

(単位：千円，%)

区 分		令和3年度		令和2年度		対前年度比較		
		金額	構成比	金額	構成比	増減額	増減率	
法 非 適 用 公 営 企 業 等	公 営 企 業 会 計	交通事業	—	—	—	—	—	—
		簡易水道事業	135,555	0.1	116,817	0.1	18,738	16.0
		港湾整備事業	—	—	—	—	—	—
		市場事業	—	—	—	—	—	—
		と畜場事業	62,961	0.1	60,598	0.0	2,363	3.9
		観光施設事業	303,031	0.2	477,900	0.4	△174,869	△ 36.6
		宅地造成事業	336,803	0.3	845,531	0.7	△508,728	△ 60.2
		下水道事業	1,627,653	1.3	1,732,123	1.4	△104,470	△ 6.0
		有料道路事業	—	—	—	—	—	—
		駐車場整備事業	—	—	—	—	—	—
	介護サービスの事業	202,217	0.2	201,540	0.2	677	0.3	
	その他の	—	—	—	—	—	—	
	小計	2,668,220	2.2	3,434,509	2.7	△766,289	△ 22.3	
	そ の 他	国民健康保険(事業勘定)	16,175,641	13.1	16,262,748	12.9	△87,107	△ 0.5
		事業会計(直診勘定)	502,686	0.4	440,655	0.3	62,031	14.1
後期高齢者医療事業会計		29,128,154	23.5	28,604,979	22.6	523,175	1.8	
介護保険(保険事業勘定)		30,329,167	24.5	29,951,756	23.7	377,411	1.3	
事業会計(サービス事業勘定)		58,559	0.0	53,646	0.0	4,913	9.2	
農業共済事業会計		—	—	—	—	—	—	
収益事業会計	—	—	—	—	—	—		
交通災害共済事業会計	—	—	—	—	—	—		
合計		78,862,427	63.7	78,748,293	62.3	114,134	0.1	
法 適 用 公 営 企 業 等	公 営 企 業 会 計	上水道事業	3,648,006	2.9	5,342,239	4.2	△1,694,233	△ 31.7
		工業用水道事業	30,688	0.0	24,794	0.0	5,894	23.8
		交通事業	—	—	—	—	—	—
		ガス事業	—	—	—	—	—	—
		簡易水道事業	252,412	0.2	329,916	0.3	△77,504	△ 23.5
		港湾整備事業	—	—	—	—	—	—
		病院事業	4,217,243	3.4	4,956,747	3.9	△739,504	△ 14.9
		市場事業	144,703	0.1	147,668	0.1	△2,965	△ 2.0
		と畜場事業	—	—	—	—	—	—
		観光施設事業	—	—	—	—	—	—
	宅地造成事業	—	—	—	—	—	—	
	下水道事業	36,529,992	29.5	36,684,358	29.0	△154,366	△ 0.4	
	有料道路事業	—	—	—	—	—	—	
	駐車場整備事業	—	—	—	—	—	—	
	介護サービスの事業	36,400	0.0	31,400	0.0	5,000	15.9	
その他の	—	—	—	—	—	—		
小計	44,859,444	36.2	47,517,122	37.6	△2,657,678	△ 5.6		
そ の 他	収益事業会計	3,376	0.0	2,489	0.0	887	35.6	
	農業共済事業会計	—	—	—	—	—	—	
	交通災害共済事業会計	—	—	—	—	—	—	
合計		44,862,820	36.2	47,519,611	37.6	△2,656,791	△ 5.6	
基金		95,704	0.1	46,619	0.0	49,085	105.3	
財産区		700	0.0	1,517	0.0	△817	△ 53.9	
総計		123,821,651	100.0	126,316,040	100.0	△2,494,389	△ 2.0	
歳出総額に占める割合		11.9	—	10.9	—	—	—	

注) 構成比は表示単位未満を四捨五入しているため、合計と一致しない場合がある。

イ 地方公営企業等からの繰入金（貸付金元利収入を含む）の状況

（単位：千円，％）

区 分		令和3年度		令和2年度		対前年度比較	
		金 額	構成比	金 額	構成比	増減額	増減率
法非適用	公 営 企 業 会 計	171,055	0.7	273,651	0.9	△102,596	△37.5
	その他の公営事業会計	329,577	1.3	298,777	1.0	30,800	10.3
公営企業 等	基 金	23,963,937	96.1	28,646,688	95.0	△4,682,751	△16.3
	財 産 区	18,288	0.1	71,735	0.2	△53,447	△74.5
	計	24,482,857	98.1	29,290,851	97.1	△4,807,994	△16.4
法適用 公営企業 等	公 営 企 業 会 計	465,452	1.9	876,555	2.9	△411,103	△46.9
	その他の公営事業会計	—	—	—	—	—	—
	計	465,452	1.9	876,555	2.9	△411,103	△46.9
合 計		24,948,309	100.0	30,167,406	100.0	△5,219,097	△17.3
うち 法適用公営企業等貸付金元利収入		424,385	1.7	810,244	2.7	△385,859	△47.6

注) 構成比は表示単位未満を四捨五入しているため、合計と一致しない場合がある。

第22表 地方公営企業等に対する繰出し等の状況

ア 地方公営企業（法非適）等に対する繰出し等の状況

(単位：千円)

資 金 別 会 計 別		繰 出 金						合 計 (1～6)
		1 運 転 資金繰出	2 事 務 費 繰 出	3 建 設 費 繰 出	4 公 債 費 財源繰出	5 赤 字 補てん 財源繰出	6 そ の 他 繰 出	
1 公 営 企 業 会 計	(1) 交 通 事 業	—	—	—	—	—	—	—
	(2) 簡 易 水 道 事 業	—	21,428	—	61,245	—	52,882	135,555
	(3) 港 湾 整 備 事 業	—	—	—	—	—	—	—
	(4) 市 場 事 業	—	—	—	—	—	—	—
	(5) と 畜 場 事 業	—	62,961	—	—	—	—	62,961
	(6) 観 光 施 設 事 業	—	37,062	52,893	6,963	166,525	39,588	303,031
	(7) 宅 地 造 成 事 業	—	24,477	294,683	6,664	10,279	700	336,803
	(8) 下 水 道 事 業	—	59,571	240,230	1,233,009	38,097	56,746	1,627,653
	(9) 有 料 道 路 事 業	—	—	—	—	—	—	—
	(10) 駐 車 場 整 備 事 業	—	—	—	—	—	—	—
	(11) 介 護 サービス 事 業	—	85,035	—	91,381	—	25,801	202,217
	(12) そ の 他 の 事 業	—	—	—	—	—	—	—
	小 計 ((1)～(12))		0	290,534	587,806	1,399,262	214,901	175,717
2	国民健康保 事業勘定	—	3,012,417	5,169	3,489	—	13,154,566	16,175,641
	険事業会計 直診勘定	13,900	354,758	1,191	88,418	8,919	35,500	502,686
3	後期高齢者医療事業会計	—	22,454,656	—	—	—	6,673,498	29,128,154
4	介護保険 保険事業勘定	—	18,369,919	—	—	—	11,959,248	30,329,167
	事業会計 介護サービス事業勘定	—	52,793	—	—	—	5,766	58,559
5	農業共済事業会計	—	—	—	—	—	—	—
6	収 益 事 業 会 計	—	—	—	—	—	—	—
7	交通災害共済事業会計	—	—	—	—	—	—	—
合 計 (1～7)		13,900	44,535,077	594,166	1,491,169	223,820	32,004,295	78,862,427
8	基 金	—	—	—	—	—	95,704	95,704
9	財 産 区	—	—	—	—	—	700	700
総 計 (1～9)		13,900	44,535,077	594,166	1,491,169	223,820	32,100,699	78,958,831

イ 地方公営企業（法適）等に対する繰出し等の状況

(単位：千円)

会計別	資金別	繰				合計 (1~4) A	出 金					
		1 負担金	2 補助金	3 出資金	4 貸付金		A の 内 訳					
							1 運転資金 繰 出	2 事務費 繰 出	3 建設費 繰 出	4 公債費 財源繰出	5 赤字補 てん財 源繰出	6 その他 繰 出
1 公 営 企 業 会 計	(1) 上水道事業	473,584	2,127,377	1,047,045	-	3,648,006	47,242	735,459	466,129	1,936,650	172,190	290,336
	(2) 工業用水道事業	1,080	29,117	491	-	30,688	-	30,197	-	491	-	-
	(3) 交通事業	-	-	-	-	-	-	-	-	-	-	-
	(4) 電気事業	-	-	-	-	-	-	-	-	-	-	-
	(5) ガス事業	-	-	-	-	-	-	-	-	-	-	-
	(6) 簡易水道事業	-	226,767	25,645	-	252,412	-	31,900	-	220,512	-	-
	(7) 港湾整備事業	-	-	-	-	-	-	-	-	-	-	-
	(8) 病院事業	2,651,764	841,165	324,314	400,000	4,217,243	400,000	2,244,664	45,174	911,833	-	615,572
	(9) 市場事業	-	83,648	61,055	-	144,703	-	74,371	-	63,684	-	6,648
	(10) と畜場事業	-	-	-	-	-	-	-	-	-	-	-
	(11) 観光施設事業	-	-	-	-	-	-	-	-	-	-	-
	(12) 宅地造成事業	-	-	-	-	-	-	-	-	-	-	-
	(13) 下水道事業	8,420,820	21,257,422	6,851,750	-	36,529,992	-	14,659,254	2,897,845	16,005,254	541,358	2,426,281
	(14) 有料道路事業	-	-	-	-	-	-	-	-	-	-	-
	(15) 駐車場整備事業	-	-	-	-	-	-	-	-	-	-	-
	(16) 介護サービス事業	-	8,900	27,500	-	36,400	-	5,400	-	31,000	-	-
	(17) その他の事業	-	-	-	-	-	-	-	-	-	-	-
小計(1)~(17)	11,547,248	24,574,396	8,337,800	400,000	44,859,444	447,242	17,781,245	3,409,148	19,169,424	713,548	3,338,837	
2 収益事業会計	-	3,376	-	-	3,376	-	3,376	-	-	-	-	
3 農業共済事業会計	-	-	-	-	-	-	-	-	-	-	-	
4 交通災害共済事業会計	-	-	-	-	-	-	-	-	-	-	-	
総計(1)~(4)	11,547,248	24,577,772	8,337,800	400,000	44,862,820	447,242	17,784,621	3,409,148	19,169,424	713,548	3,338,837	

2 市町村別の状況

(1) 令和3年度市町村別決算収支状況調

区 分	歳入総額 A	歳出総額 B	歳入歳出 差 引 (A - B) C	翌年度へ繰り 越すべき財源 D	実質収支 (C - D) E
岡山市	402,822,136	383,657,449	19,164,687	5,780,890	13,383,797
倉敷市	226,103,905	215,647,884	10,456,021	1,040,490	9,415,531
津山市	53,434,778	51,326,657	2,108,121	103,348	2,004,773
玉野市	27,927,051	25,657,814	2,269,237	275,671	1,993,566
笠岡市	27,275,011	26,388,381	886,630	72,447	814,183
井原市	25,063,283	23,810,024	1,253,259	65,860	1,187,399
総社市	32,566,345	30,431,486	2,134,859	258,484	1,876,375
高梁市	27,947,182	26,937,125	1,010,057	150,864	859,193
新見市	28,878,010	26,851,562	2,026,448	446,772	1,579,676
備前市	21,404,730	20,306,011	1,098,719	220,281	878,438
瀬戸内市	24,390,122	23,620,257	769,865	124,027	645,838
赤磐市	23,038,430	21,600,677	1,437,753	98,059	1,339,694
真庭市	36,137,035	34,575,952	1,561,083	116,125	1,444,958
美作市	23,846,547	22,127,396	1,719,151	79,153	1,639,998
浅口市	17,090,799	15,748,389	1,342,410	76,254	1,266,156
市 計	997,925,364	948,687,064	49,238,300	8,908,725	40,329,575
和気町	8,999,285	8,065,338	933,947	56,721	877,226
早島町	6,254,993	6,041,671	213,322	22,027	191,295
里庄町	6,229,927	5,814,250	415,677	32,771	382,906
矢掛町	10,113,331	9,669,415	443,916	27,030	416,886
新庄村	2,008,982	1,899,928	109,054	4,625	104,429
鏡野町	12,889,086	12,162,695	726,391	82,642	643,749
勝央町	7,121,269	6,578,759	542,510	125,848	416,662
奈義町	5,588,345	5,155,928	432,417	13,560	418,857
西粟倉村	4,101,938	3,911,276	190,662	16,175	174,487
久米南町	4,972,843	4,651,625	321,218	—	321,218
美咲町	14,426,423	13,928,207	498,216	13,396	484,820
吉備中央町	12,154,532	11,293,819	860,713	109,468	751,245
町 村 計	94,860,954	89,172,911	5,688,043	504,263	5,183,780
県 計	1,092,786,318	1,037,859,975	54,926,343	9,412,988	45,513,355

(単位：千円)

単年度収支	積立金	繰上償還金	積立金 取崩額	実質 単年度収支 (F+G+H-I)
F	G	H	I	J
1,454,856	5,193	14,857,304	5,377,824	10,939,529
1,993,158	4,304,857	750,000	3,930,000	3,118,015
894,274	2,682	—	100,000	796,956
472,639	770,896	149,456	—	1,392,991
354,861	250,886	30,364	—	636,111
1,098,896	67,030	8,265	305,272	868,919
996,095	931,099	—	—	1,927,194
155,127	302,455	—	—	457,582
7,869	194	380,540	426,486	△37,883
394,118	10,458	1,259,568	170,000	1,494,144
△251,129	456,595	794,394	200,000	799,860
△178,335	4,181	—	577,480	△751,634
536,699	18,207	788,742	—	1,343,648
470,935	41,110	252,565	—	764,610
168,364	18,213	—	672,580	△486,003
8,568,427	7,184,056	19,271,198	11,759,642	23,264,039
462,535	1,980	—	—	464,515
17,348	87,004	—	—	104,352
143,472	205,378	—	96,584	252,266
75,389	23,584	280,000	—	378,973
17,244	33,505	—	—	50,749
△167,642	21,114	—	153,000	△299,528
△4,314	394,544	—	40,000	350,230
126,165	3,543	185,730	35,704	279,734
84,480	1,021	—	55,900	29,601
168,719	97,536	—	—	266,255
△296,528	117	752,171	—	455,760
234,984	268,294	—	—	503,278
861,852	1,137,620	1,217,901	381,188	2,836,185
9,430,279	8,321,676	20,489,099	12,140,830	26,100,224

(2) 令和3年度市町村別歳入決算額調(1)

区 分	歳入合計		地方税		地方譲与税		利子割交付金		配当割交付金		株式等譲渡 所得割交付金		分離課税 所得割交付金	
	金 額	構成比	金 額	構成比	金 額	構成比	金 額	構成比	金 額	構成比	金 額	構成比	金 額	構成比
岡 山 市	402,822,136	100.0	130,421,320	32.4	2,667,667	0.7	92,090	0.0	571,906	0.1	869,419	0.2	145,070	0.0
倉敷市	226,103,905	100.0	83,141,171	36.8	1,886,181	0.8	55,997	0.0	347,860	0.2	528,937	0.2	0	0.0
津山市	53,434,778	100.0	13,386,945	25.1	557,906	1.0	10,197	0.0	63,410	0.1	96,488	0.2	0	0.0
玉野市	27,927,051	100.0	7,384,944	26.4	175,239	0.6	5,910	0.0	36,576	0.1	55,448	0.2	0	0.0
笠岡市	27,275,011	100.0	7,166,958	26.3	224,732	0.8	4,605	0.0	28,406	0.1	42,950	0.2	0	0.0
井原市	25,063,283	100.0	4,464,995	17.8	260,208	1.0	3,889	0.0	24,181	0.1	36,780	0.1	0	0.0
総社市	32,566,345	100.0	8,558,746	26.3	294,351	0.9	6,947	0.0	43,226	0.1	65,806	0.2	0	0.0
高梁市	27,947,182	100.0	3,854,415	13.8	344,379	1.2	2,710	0.0	16,780	0.1	25,443	0.1	0	0.0
新見市	28,878,010	100.0	3,698,492	12.8	396,958	1.4	2,513	0.0	15,595	0.1	23,681	0.1	0	0.0
備前市	21,404,730	100.0	5,024,270	23.5	136,026	0.6	3,061	0.0	18,990	0.1	28,835	0.1	0	0.0
瀬戸内市	24,390,122	100.0	5,897,481	24.2	164,137	0.7	3,578	0.0	22,161	0.1	33,615	0.1	0	0.0
赤磐市	23,038,430	100.0	4,853,577	21.1	267,933	1.2	4,036	0.0	25,133	0.1	38,278	0.2	0	0.0
真庭市	36,137,035	100.0	5,190,098	14.4	387,995	1.1	3,647	0.0	22,586	0.1	34,258	0.1	0	0.0
美作市	23,846,547	100.0	3,406,877	14.3	277,963	1.2	2,028	0.0	12,594	0.1	19,136	0.1	0	0.0
浅口市	17,090,799	100.0	3,661,307	21.4	126,176	0.7	3,157	0.0	19,599	0.1	29,783	0.2	0	0.0
市 計	997,925,364	100.0	290,111,596	29.1	8,167,851	0.8	204,365	0.0	1,269,003	0.1	1,928,857	0.2	145,070	0.0
和気町	8,999,285	100.0	1,565,812	17.4	83,847	0.9	1,115	0.0	6,927	0.1	10,524	0.1	0	0.0
早島町	6,254,993	100.0	2,042,627	32.7	37,651	0.6	1,388	0.0	8,620	0.1	13,103	0.2	0	0.0
里庄町	6,229,927	100.0	1,441,894	23.1	29,655	0.5	1,135	0.0	7,078	0.1	10,784	0.2	0	0.0
矢掛町	10,113,331	100.0	1,574,113	15.6	85,198	0.8	1,208	0.0	7,492	0.1	11,363	0.1	0	0.0
新庄村	2,008,982	100.0	198,294	9.9	21,949	1.1	57	0.0	355	0.0	540	0.0	0	0.0
鏡野町	12,889,086	100.0	1,989,523	15.4	171,714	1.3	1,158	0.0	7,202	0.1	10,954	0.1	0	0.0
勝央町	7,121,269	100.0	1,924,756	27.0	64,635	0.9	982	0.0	6,116	0.1	9,314	0.1	0	0.0
奈義町	5,588,345	100.0	768,363	13.7	76,739	1.4	493	0.0	3,055	0.1	4,636	0.1	0	0.0
西粟倉村	4,101,938	100.0	133,291	3.2	33,399	0.8	103	0.0	648	0.0	991	0.0	0	0.0
久米南町	4,972,843	100.0	536,561	10.8	73,199	1.5	345	0.0	2,150	0.0	3,275	0.1	0	0.0
美咲町	14,426,423	100.0	1,529,410	10.6	212,749	1.5	1,078	0.0	6,652	0.0	10,052	0.1	0	0.0
吉備中央町	12,154,532	100.0	1,282,121	10.5	172,263	1.4	858	0.0	5,331	0.0	8,104	0.1	0	0.0
町 村 計	94,860,954	100.0	14,986,765	15.8	1,062,998	1.1	9,920	0.0	61,626	0.1	93,640	0.1	0	0.0
県 計	1,092,786,318	100.0	305,098,361	27.9	9,230,849	0.8	214,285	0.0	1,330,629	0.1	2,022,497	0.2	145,070	0.0

(単位：千円、%)

地方消費税 交付金		ゴルフ場利用税 交付金		自動車取得税 交付金		軽油引取税 交付金		自動車税 環境性能割交付 金		法人事業税 交付金		地方特例 交付金		地方交付税	
金 額	構成比	金 額	構成比	金 額	構成比	金 額	構成比	金 額	構成比	金 額	構成比	金 額	構成比	金 額	構成比
17,265,057	4.3	120,140	0.0	—	0.0	5,884,168	1.5	268,508	0.1	1,784,982	0.4	2,588,679	0.6	44,157,012	11.0
11,148,837	4.9	51,367	0.0	—	0.0	0	0.0	114,988	0.1	952,204	0.4	1,474,823	0.7	16,609,201	7.3
2,443,846	4.6	8,765	0.0	—	0.0	0	0.0	43,404	0.1	183,379	0.3	351,149	0.7	13,109,902	24.5
1,379,558	4.9	40,056	0.1	—	0.0	0	0.0	14,507	0.1	140,737	0.5	126,106	0.5	6,927,697	24.8
1,136,312	4.2	40,990	0.2	—	0.0	0	0.0	18,229	0.1	81,106	0.3	169,156	0.6	6,113,908	22.4
929,541	3.7	28,305	0.1	—	0.0	0	0.0	22,040	0.1	68,499	0.3	143,706	0.6	7,965,301	31.8
1,509,096	4.6	61,378	0.2	—	0.0	0	0.0	24,878	0.1	88,879	0.3	327,567	1.0	7,182,839	22.1
754,452	2.7	9,966	0.0	—	0.0	0	0.0	27,476	0.1	49,743	0.2	94,301	0.3	10,649,028	38.1
696,601	2.4	0	0.0	—	—	0	0.0	25,222	0.1	39,601	0.1	50,049	0.2	12,520,725	43.4
836,924	3.9	0	0.0	—	0.0	0	0.0	11,342	0.1	103,801	0.5	93,615	0.4	7,550,104	35.3
850,002	3.5	5,559	0.0	—	0.0	0	0.0	13,907	0.1	102,856	0.4	109,183	0.4	5,140,113	21.1
941,711	4.1	39,957	0.2	—	0.0	0	0.0	22,687	0.1	57,330	0.2	112,309	0.5	7,035,880	30.5
1,060,337	2.9	27,554	0.1	—	0.0	0	0.0	24,982	0.1	76,938	0.2	108,508	0.3	14,756,218	40.8
637,241	2.7	21,611	0.1	—	0.0	0	0.0	20,364	0.1	35,417	0.1	122,207	0.5	10,388,106	43.6
732,485	4.3	0	0.0	—	—	0	0.0	10,840	0.1	35,095	0.2	58,276	0.3	5,431,620	31.8
42,322,000	4.2	455,648	0.0	—	0.0	5,884,168	0.6	663,374	0.1	3,800,567	0.4	5,929,634	0.6	175,537,654	17.6
318,667	3.5	0	0.0	—	0.0	0	0.0	7,009	0.1	19,460	0.2	35,829	0.4	3,934,511	43.7
296,147	4.7	3,129	0.1	—	—	0	0.0	3,263	0.1	31,133	0.5	35,133	0.6	1,070,830	17.1
263,445	4.2	0	0.0	—	—	0	0.0	2,528	0.0	34,111	0.5	42,848	0.7	1,422,405	22.8
323,131	3.2	0	0.0	—	—	0	0.0	7,122	0.1	21,211	0.2	48,386	0.5	3,836,549	37.9
18,157	0.9	0	0.0	—	—	0	0.0	1,246	0.1	512	0.0	607	0.0	881,781	43.9
304,328	2.4	5,086	0.0	—	0.0	0	0.0	9,932	0.1	26,688	0.2	24,772	0.2	5,286,740	41.0
274,215	3.9	0	0.0	—	—	0	0.0	5,381	0.1	43,779	0.6	24,580	0.3	2,071,805	29.1
140,465	2.5	0	0.0	—	—	0	0.0	6,116	0.1	15,357	0.3	12,343	0.2	2,089,251	37.4
32,120	0.8	0	0.0	—	—	0	0.0	1,396	0.0	1,025	0.0	1,314	0.0	1,656,939	40.4
107,376	2.2	0	0.0	—	—	0	0.0	5,905	0.1	4,207	0.1	10,321	0.2	2,255,699	45.4
314,499	2.2	7,672	0.1	—	0.0	0	0.0	17,076	0.1	23,026	0.2	30,957	0.2	5,634,393	39.1
272,093	2.2	7,181	0.1	—	0.0	0	0.0	14,062	0.1	13,251	0.1	61,521	0.5	4,323,734	35.6
2,664,643	2.8	23,068	0.0	—	0.0	0	0.0	81,036	0.1	233,760	0.2	328,611	0.3	34,464,637	36.3
44,986,643	4.1	478,716	0.0	—	0.0	5,884,168	0.5	744,410	0.1	4,034,327	0.4	6,258,245	0.6	210,002,291	19.2

(2) 令和3年度市町村別歳入決算額調(2)

区 分	交通安全対策 特別交付金		分担金・負担金		使用料		手数料		国庫支出金		国有提供施設等所在 市町村助成交付金	
	金 額	構成比	金 額	構成比	金 額	構成比	金 額	構成比	金 額	構成比	金 額	構成比
岡山市	229,414	0.1	1,613,692	0.4	3,195,159	0.8	2,784,499	0.7	97,408,019	24.2	61,695	0.0
倉敷市	70,329	0.0	1,641,973	0.7	1,376,972	0.6	1,126,552	0.5	56,007,901	24.8	—	—
津山市	11,497	0.0	441,006	0.8	300,932	0.6	185,631	0.3	12,022,734	22.5	7,606	0.0
玉野市	5,766	0.0	161,696	0.6	374,518	1.3	135,402	0.5	5,277,888	18.9	—	—
笠岡市	5,141	0.0	171,581	0.6	216,977	0.8	126,603	0.5	5,021,159	18.4	—	—
井原市	4,603	0.0	114,785	0.5	172,774	0.7	69,008	0.3	4,187,964	16.7	—	—
総社市	7,559	0.0	241,326	0.7	131,244	0.4	124,817	0.4	6,882,811	21.1	—	—
高梁市	3,284	0.0	100,078	0.4	330,643	1.2	66,930	0.2	4,245,109	15.2	—	—
新見市	4,592	0.0	71,940	0.2	140,410	0.5	92,133	0.3	3,499,981	12.1	—	—
備前市	2,370	0.0	49,649	0.2	130,917	0.6	93,749	0.4	3,013,958	14.1	—	—
瀬戸内市	2,253	0.0	47,116	0.2	102,260	0.4	84,115	0.3	3,253,609	13.3	—	—
赤磐市	5,068	0.0	108,145	0.5	87,236	0.4	133,941	0.6	4,725,795	20.5	—	—
真庭市	3,728	0.0	115,259	0.3	282,073	0.8	108,923	0.3	4,979,051	13.8	—	—
美作市	3,034	0.0	142,305	0.6	421,681	1.8	85,696	0.4	2,551,185	10.7	—	—
浅口市	2,483	0.0	81,904	0.5	64,784	0.4	16,979	0.1	2,817,146	16.5	—	—
市 計	361,121	0.0	5,102,455	0.5	7,328,580	0.7	5,234,978	0.5	215,894,310	21.6	69,301	0.0
和気町	1,115	0.0	44,173	0.5	65,562	0.7	40,331	0.4	1,038,423	11.5	—	—
早島町	1,848	0.0	41,817	0.7	60,651	1.0	27,009	0.4	1,323,312	21.2	—	—
里庄町	685	0.0	55,274	0.9	12,643	0.2	13,784	0.2	1,236,595	19.8	—	—
矢掛町	1,396	0.0	93,069	0.9	102,693	1.0	22,710	0.2	1,510,436	14.9	—	—
新庄村	—	—	1,549	0.1	25,261	1.3	692	0.0	151,386	7.5	—	—
鏡野町	1,238	0.0	146,860	1.1	96,841	0.8	8,041	0.1	1,777,169	13.8	—	—
勝央町	988	0.0	22,184	0.3	53,553	0.8	11,590	0.2	1,042,428	14.6	—	—
奈義町	685	0.0	9,419	0.2	78,956	1.4	8,830	0.2	726,607	13.0	56,492	1.0
西粟倉村	—	—	3,018	0.1	37,437	0.9	1,055	0.0	459,899	11.2	—	—
久米南町	949	0.0	21,261	0.4	35,912	0.7	3,242	0.1	536,388	10.8	—	—
美咲町	1,941	0.0	80,236	0.6	199,234	1.4	19,437	0.1	1,789,878	12.4	—	—
吉備中央町	1,404	0.0	69,878	0.6	92,393	0.8	7,911	0.1	1,488,562	12.2	—	—
町 村 計	12,249	0.0	588,738	0.6	861,136	0.9	164,632	0.2	13,081,083	13.8	56,492	0.1
県 計	373,370	0.0	5,691,193	0.5	8,189,716	0.7	5,399,610	0.5	228,975,393	21.0	125,793	0.0

(単位：千円、%)

県支出金		財産収入		寄附金		繰入金		繰越金		諸収入		地方債	
金 額	構成比	金 額	構成比	金 額	構成比	金 額	構成比	金 額	構成比	金 額	構成比	金 額	構成比
17,683,914	4.4	2,469,985	0.6	434,564	0.1	7,885,525	2.0	10,949,173	2.7	4,647,979	1.2	46,622,500	11.6
13,287,181	5.9	452,487	0.2	311,371	0.1	4,339,269	1.9	8,532,835	3.8	5,084,469	2.2	17,561,000	7.8
3,706,077	6.9	1,060,645	2.0	232,637	0.4	537,727	1.0	1,087,258	2.0	495,803	0.9	3,089,834	5.8
1,455,713	5.2	45,123	0.2	260,034	0.9	18,414	0.1	1,751,532	6.3	621,578	2.2	1,532,609	5.5
1,602,453	5.9	62,476	0.2	638,014	2.3	227,601	0.8	355,846	1.3	822,891	3.0	2,996,917	11.0
1,624,693	6.5	55,329	0.2	118,752	0.5	881,754	3.5	245,710	1.0	202,429	0.8	3,438,037	13.7
1,852,044	5.7	601,201	1.8	583,639	1.8	153,366	0.5	1,153,606	3.5	266,043	0.8	2,404,976	7.4
1,327,788	4.8	193,057	0.7	216,450	0.8	818,773	2.9	882,074	3.2	436,769	1.6	3,497,534	12.5
1,352,936	4.7	131,793	0.5	68,326	0.2	1,166,353	4.0	1,508,387	5.2	399,717	1.4	2,972,005	10.3
887,590	4.1	41,591	0.2	355,121	1.7	1,029,830	4.8	327,643	1.5	314,026	1.5	1,351,318	6.3
1,021,106	4.2	557,492	2.3	814,360	3.3	1,230,415	5.0	1,073,108	4.4	341,170	1.4	3,520,526	14.4
1,525,270	6.6	56,156	0.2	305,885	1.3	669,392	2.9	388,809	1.7	130,488	0.6	1,503,414	6.5
1,492,644	4.1	232,686	0.6	298,012	0.8	699,301	1.9	1,192,384	3.3	592,862	1.6	4,446,991	12.3
1,281,442	5.4	209,496	0.9	172,351	0.7	186,553	0.8	1,298,072	5.4	354,874	1.5	2,196,314	9.2
878,569	5.1	33,896	0.2	132,090	0.8	794,961	4.7	583,976	3.4	273,166	1.6	1,302,507	7.6
50,979,420	5.1	6,203,413	0.6	4,941,606	0.5	20,639,234	2.1	31,330,413	3.1	14,984,264	1.5	98,436,482	9.9
432,408	4.8	58,501	0.7	188,108	2.1	801	0.0	330,486	3.7	154,931	1.7	660,745	7.3
383,212	6.1	14,612	0.2	28,852	0.5	17,792	0.3	217,773	3.5	72,678	1.2	522,413	8.4
339,831	5.5	1,191	0.0	220,701	3.5	234,184	3.8	293,337	4.7	74,943	1.2	490,876	7.9
547,181	5.4	97,179	1.0	94,717	0.9	345,919	3.4	230,512	2.3	113,869	1.1	1,037,877	10.3
100,637	5.0	89,719	4.5	27,426	1.4	162,416	8.1	97,737	4.9	26,539	1.3	202,122	10.1
939,108	7.3	72,356	0.6	21,260	0.2	486,446	3.8	438,194	3.4	178,523	1.4	884,953	6.9
308,495	4.3	15,502	0.2	35,191	0.5	74,736	1.0	533,248	7.5	113,408	1.6	484,383	6.8
279,799	5.0	88,427	1.6	18,917	0.3	404,830	7.2	300,057	5.4	157,308	2.8	341,200	6.1
137,150	3.3	37,999	0.9	181,419	4.4	158,208	3.9	141,280	3.4	121,134	3.0	962,113	23.5
300,963	6.1	10,344	0.2	39,736	0.8	117,705	2.4	157,774	3.2	55,037	1.1	694,494	14.0
707,183	4.9	81,420	0.6	129,141	0.9	1,259,147	8.7	796,423	5.5	125,519	0.9	1,449,300	10.0
826,608	6.8	20,446	0.2	1,226,419	10.1	622,506	5.1	757,591	6.2	150,562	1.2	729,733	6.0
5,302,575	5.6	587,696	0.6	2,211,887	2.3	3,884,690	4.1	4,294,412	4.5	1,344,451	1.4	8,460,209	8.9
56,281,995	5.2	6,791,109	0.6	7,153,493	0.7	24,523,924	2.2	35,624,825	3.3	16,328,715	1.5	106,896,691	9.8

(3) 令和3年度市町村別歳出決算額調(目的別)(1)

区 分	歳出合計		議会費		総務費		民生費	
	金 額	構成比	金 額	構成比	金 額	構成比	金 額	構成比
岡山市	383,657,449	100.0	1,059,583	0.3	28,042,206	7.3	147,183,755	38.4
倉敷市	215,647,884	100.0	841,997	0.4	22,939,019	10.6	91,783,570	42.6
津山市	51,326,657	100.0	364,217	0.7	4,473,774	8.7	20,073,308	39.1
玉野市	25,657,814	100.0	244,821	1.0	3,181,390	12.4	10,277,075	40.1
笠岡市	26,388,381	100.0	249,011	0.9	3,173,753	12.0	9,001,862	34.1
井原市	23,810,024	100.0	184,478	0.8	2,918,266	12.3	7,024,324	29.5
総社市	30,431,486	100.0	239,085	0.8	4,379,242	14.4	11,730,154	38.5
高梁市	26,937,125	100.0	173,995	0.6	4,428,371	16.4	6,507,124	24.2
新見市	26,851,562	100.0	152,943	0.6	4,152,361	15.5	5,676,478	21.1
備前市	20,306,011	100.0	165,537	0.8	2,405,680	11.8	5,874,398	28.9
瀬戸内市	23,620,257	100.0	170,255	0.7	4,053,127	17.2	6,328,790	26.8
赤磐市	21,600,677	100.0	175,827	0.8	2,693,093	12.5	8,031,446	37.2
真庭市	34,575,952	100.0	230,422	0.7	5,193,964	15.0	8,305,047	24.0
美作市	22,127,396	100.0	164,061	0.7	3,356,593	15.2	5,635,130	25.5
浅口市	15,748,389	100.0	164,847	1.0	1,808,229	11.5	5,424,494	34.4
市 計	948,687,064	100.0	4,581,079	0.5	97,199,068	10.2	348,856,955	36.8
和気町	8,065,338	100.0	72,870	0.9	1,103,208	13.7	2,297,363	28.5
早島町	6,041,671	100.0	69,054	1.1	1,047,340	17.3	2,269,295	37.6
里庄町	5,814,250	100.0	69,168	1.2	1,296,118	22.3	1,814,826	31.2
矢掛町	9,669,415	100.0	78,801	0.8	1,170,200	12.1	2,597,417	26.9
新庄村	1,899,928	100.0	44,902	2.4	636,688	33.5	297,518	15.7
鏡野町	12,162,695	100.0	94,948	0.8	1,471,596	12.1	2,813,157	23.1
勝央町	6,578,759	100.0	76,736	1.2	1,036,030	15.7	2,134,627	32.4
奈義町	5,155,928	100.0	62,117	1.2	1,360,219	26.4	1,038,481	20.1
西粟倉村	3,911,276	100.0	43,478	1.1	1,457,922	37.3	448,319	11.5
久米南町	4,651,625	100.0	49,216	1.1	1,573,667	33.8	905,371	19.5
美咲町	13,928,207	100.0	88,666	0.6	3,089,117	22.2	3,061,374	22.0
吉備中央町	11,293,819	100.0	84,164	0.7	3,390,184	30.0	2,448,220	21.7
町 村 計	89,172,911	100.0	834,120	0.9	18,632,289	20.9	22,125,968	24.8
県 計	1,037,859,975	100.0	5,415,199	0.5	115,831,357	11.2	370,982,923	35.7

(単位：千円，%)

衛生費		労働費		農林水産業費		商工費	
金額	構成比	金額	構成比	金額	構成比	金額	構成比
37,825,998	9.9	281,356	0.1	6,431,127	1.7	4,255,340	1.1
23,296,317	10.8	424,104	0.2	4,018,746	1.9	3,347,758	1.6
5,234,167	10.2	314,826	0.6	2,058,214	4.0	1,770,744	3.4
3,234,734	12.6	111,243	0.4	592,612	2.3	441,982	1.7
3,873,238	14.7	82,329	0.3	850,738	3.2	500,747	1.9
3,286,487	13.8	67,059	0.3	956,023	4.0	1,122,169	4.7
2,577,089	8.5	78,257	0.3	556,648	1.8	1,355,021	4.5
2,287,541	8.5	47,929	0.2	849,780	3.2	526,766	2.0
2,299,325	8.6	62,572	0.2	1,067,303	4.0	1,405,733	5.2
1,956,880	9.6	73,803	0.4	349,822	1.7	479,396	2.4
2,014,427	8.5	19,000	0.1	501,473	2.1	449,036	1.9
2,164,581	10.0	5,000	—	916,977	4.2	410,884	1.9
3,680,178	10.6	—	0.0	1,794,787	5.2	1,147,671	3.3
1,941,283	8.8	2,802	0.0	1,621,199	7.3	654,224	3.0
1,915,210	12.2	—	—	399,099	2.5	95,491	0.6
97,587,455	10.3	1,570,280	0.2	22,964,548	2.4	17,962,962	1.9
710,431	8.8	—	—	458,074	5.7	197,888	2.5
594,254	9.8	50	0.0	133,648	2.2	92,845	1.5
682,177	11.7	—	—	85,307	1.5	16,684	0.3
1,042,508	10.8	—	0.0	389,537	4.0	340,698	3.5
112,777	5.9	—	—	213,837	11.3	37,898	2.0
815,955	6.7	11,500	0.1	999,193	8.2	489,573	4.0
623,462	9.5	5,500	0.1	305,050	4.6	133,796	2.0
343,690	6.7	3,000	0.1	370,852	7.2	51,781	1.0
238,438	6.1	—	—	339,991	8.7	440,193	11.3
388,995	8.4	3,020	0.1	373,195	8.0	97,528	2.1
1,144,871	8.2	17,000	0.1	874,293	6.3	82,890	0.6
966,025	8.6	3,147	0.0	1,129,996	10.0	419,305	3.7
7,663,583	8.6	43,217	0.0	5,672,973	6.4	2,401,079	2.7
105,251,038	10.1	1,613,497	0.2	28,637,521	2.8	20,364,041	2.0

(3) 令和3年度市町村別歳出決算額調(目的別)(2)

区 分	土木費		消防費		教育費		災害復旧費	
	金 額	構成比	金 額	構成比	金 額	構成比	金 額	構成比
岡山市	42,165,171	11.0	9,383,752	2.4	58,947,558	15.4	274,115	0.1
倉敷市	25,407,787	11.8	5,148,432	2.4	18,716,876	8.7	1,602,631	0.7
津山市	4,861,842	9.5	1,871,872	3.6	3,908,054	7.6	154,632	0.3
玉野市	1,837,177	7.2	1,178,271	4.6	2,331,236	9.1	—	0.0
笠岡市	2,824,514	10.7	1,076,173	4.1	2,369,702	9.0	117,657	0.4
井原市	2,390,524	10.0	928,078	3.9	2,784,418	11.7	204,424	0.9
総社市	2,697,341	8.9	1,137,908	3.7	2,967,718	9.8	28,087	0.1
高梁市	2,411,295	9.0	706,681	2.6	3,076,817	11.4	2,076,682	7.7
新見市	2,759,103	10.3	856,574	3.2	3,092,100	11.5	1,489,689	5.5
備前市	2,562,326	12.6	1,224,214	6.0	2,033,346	10.0	12,093	0.1
瀬戸内市	2,404,842	10.2	1,587,036	6.7	3,467,768	14.7	—	0.0
赤磐市	1,630,313	7.5	1,033,078	4.8	2,395,688	11.1	14,092	0.1
真庭市	2,956,066	8.5	1,737,153	5.0	4,285,273	12.4	210,160	0.6
美作市	3,302,631	14.9	804,549	3.6	1,619,896	7.3	27,028	0.1
浅口市	1,962,034	12.5	977,057	6.2	1,552,225	9.9	17,024	0
市 計	102,172,966	10.8	29,650,828	3.1	113,548,675	12.0	6,228,314	0.7
和気町	948,640	11.8	381,030	4.7	1,051,245	13.0	—	0.0
早島町	580,030	9.6	224,240	3.7	614,330	10.2	—	—
里庄町	509,199	8.8	291,858	5.0	574,117	9.9	124,497	2.1
矢掛町	1,550,454	16.0	681,302	7.0	611,108	6.3	15,323	0.2
新庄村	233,557	12.3	47,071	2.5	117,385	6.2	8,206	0.4
鏡野町	1,424,684	11.7	286,265	2.4	1,940,897	16.0	29,976	0.2
勝央町	874,198	13.3	188,311	2.9	558,300	8.5	7,522	0.1
奈義町	546,503	10.6	156,789	3.0	669,483	13.0	4,983	0.1
西粟倉村	180,860	4.6	97,328	2.5	214,040	5.5	6,196	0.2
久米南町	400,070	8.6	111,115	2.4	339,224	7.3	35,435	0.8
美咲町	1,158,104	8.3	307,228	2.2	1,786,048	12.8	98,294	0.7
吉備中央町	632,075	5.6	333,761	3.0	779,804	6.9	84,664	0.7
町 村 計	9,038,374	10.1	3,106,298	3.5	9,255,981	10.4	415,096	0.5
県 計	111,211,340	10.7	32,757,126	3.2	122,804,656	11.8	6,643,410	0.6

(単位：千円、%)

公債費		諸支出金		前年度繰上充用金	
金額	構成比	金額	構成比	金額	構成比
47,807,488	12.5	—	—	—	—
18,117,271	8.4	3,376	0.0	—	—
6,241,007	12.2	—	—	—	—
2,227,273	8.7	—	—	—	—
2,268,260	8.6	397	—	—	—
1,943,774	8.2	—	—	—	—
2,684,936	8.8	—	—	—	—
3,844,144	14.3	—	—	—	—
3,837,381	14.3	—	—	—	—
3,168,516	15.6	—	0.0	—	—
2,624,503	11.1	—	—	—	—
2,129,698	9.9	—	—	—	—
5,035,231	14.6	—	—	—	—
2,998,000	13.5	—	—	—	—
1,432,679	9.1	—	—	—	—
106,360,161	11.2	3,773	0.0	—	—
844,589	10.5	—	—	—	—
416,585	6.9	—	0.0	—	—
350,299	6.0	—	—	—	—
1,192,067	12.3	—	—	—	—
150,089	7.9	—	—	—	—
1,784,951	14.7	—	—	—	—
635,227	9.7	—	—	—	—
548,030	10.6	—	—	—	—
444,511	11.4	—	—	—	—
374,789	8.1	—	—	—	—
2,220,322	15.9	—	—	—	—
1,022,474	9.1	—	0.0	—	—
9,983,933	11.2	—	0.0	—	—
116,344,094	11.2	3,773	0.0	—	—

(4) 令和3年度市町村別歳出決算額調(性質別)(1)

区 分	歳 出 合 計			人 件 費			扶 助 費		
	金 額	構成比	充当一般財源	金 額	構成比	充当一般財源	金 額	構成比	充当一般財源
岡 山 市	383,657,449	100.0	230,686,478	79,842,124	20.8	69,334,776	106,503,085	27.8	28,969,527
倉 敷 市	215,647,884	100.0	132,335,016	29,304,190	13.6	27,131,242	65,771,968	30.5	16,282,699
津 山 市	51,326,657	100.0	32,734,782	7,042,099	13.7	6,424,731	13,593,312	26.5	3,512,103
玉 野 市	25,657,814	100.0	17,615,262	5,271,122	20.5	4,814,398	4,629,935	18.0	1,481,190
笠 岡 市	26,388,381	100.0	16,274,110	4,117,743	15.6	3,691,765	5,306,910	20.1	1,193,467
井 原 市	23,810,024	100.0	14,992,240	3,297,349	13.8	3,026,220	4,122,523	17.3	997,245
総 社 市	30,431,486	100.0	19,587,591	5,064,132	16.6	4,706,427	7,975,528	26.2	1,867,448
高 梁 市	26,937,125	100.0	17,224,584	4,564,455	16.9	4,200,339	2,867,877	10.6	603,852
新 見 市	26,851,562	100.0	18,328,140	4,394,636	16.4	4,226,012	1,912,822	7.1	702,210
備 前 市	20,306,011	100.0	14,725,083	3,624,976	17.9	3,425,094	2,851,285	14.0	693,916
瀬戸内市	23,620,257	100.0	13,813,637	3,771,801	16.0	3,563,800	3,325,561	14.1	874,625
赤 磐 市	21,600,677	100.0	14,162,529	3,938,287	18.2	3,828,757	4,987,430	23.1	1,128,111
真 庭 市	34,575,952	100.0	23,444,054	6,374,169	18.4	6,056,617	4,146,985	12.0	972,694
美 作 市	22,127,396	100.0	15,404,354	4,169,349	18.8	3,768,556	2,700,927	12.2	544,283
浅 口 市	15,748,389	100.0	11,052,539	2,583,388	16.4	2,464,043	3,178,242	20.2	761,748
市 計	948,687,064	100.0	592,380,399	167,359,820	17.6	150,662,777	233,874,390	24.7	60,585,118
和 気 町	8,065,338	100.0	5,747,039	1,510,201	18.7	1,399,033	1,138,515	14.1	267,970
早 島 町	6,041,671	100.0	4,003,772	976,237	16.2	911,422	1,603,456	26.5	430,071
里 庄 町	5,814,250	100.0	3,778,442	798,747	13.7	746,085	1,218,131	21.0	278,813
矢 掛 町	9,669,415	100.0	6,478,374	1,405,682	14.5	1,260,569	1,096,216	11.3	265,610
新 庄 村	1,899,928	100.0	1,248,588	325,305	17.1	299,762	65,656	3.5	18,154
鏡 野 町	12,162,695	100.0	9,016,163	1,976,595	16.3	1,843,478	845,595	7.0	154,288
勝 央 町	6,578,759	100.0	4,888,299	1,206,436	18.3	1,116,120	1,016,537	15.5	239,276
奈 義 町	5,155,928	100.0	3,274,921	878,437	17.0	779,044	485,182	9.4	87,436
西 粟 倉 村	3,911,276	100.0	1,932,938	486,115	12.4	438,777	112,233	2.9	35,218
久 米 南 町	4,651,625	100.0	2,977,224	764,168	16.4	736,104	206,351	4.4	74,707
美 咲 町	13,928,207	100.0	8,943,666	1,935,228	13.9	1,803,061	1,370,543	9.8	265,487
吉 備 中 央 町	11,293,819	100.0	6,521,614	1,639,544	14.5	1,564,552	774,152	6.9	218,541
町 村 計	89,172,911	100.0	58,811,040	13,902,695	15.6	12,898,007	9,932,567	11.1	2,335,571
県 計	1,037,859,975	100.0	651,191,439	181,262,515	17.5	163,560,784	243,806,957	23.5	62,920,689

(単位：千円、%)

公 債 費			義 務 的 経 費 計			物 件 費		
金 額	構成比	充当一般財源	金 額	構成比	充当一般財源	金 額	構成比	充当一般財源
47,716,971	12.4	46,954,562	234,062,180	61.0	145,258,865	37,952,194	9.9	24,375,069
18,110,921	8.4	17,735,801	113,187,079	52.5	61,149,742	25,987,223	12.1	17,458,005
6,241,007	12.2	6,104,767	26,876,418	52.4	16,041,601	6,043,639	11.8	3,699,640
2,226,738	8.7	2,142,334	12,127,795	47.3	8,437,922	3,451,514	13.5	2,321,711
2,268,194	8.6	2,248,805	11,692,847	44.3	7,134,037	3,358,968	12.7	2,104,696
1,943,774	8.2	1,936,371	9,363,646	39.3	5,959,836	2,391,510	10.0	1,634,799
2,684,936	8.8	2,665,221	15,724,596	51.7	9,239,096	3,845,333	12.6	2,536,573
3,844,144	14.3	3,768,708	11,276,476	41.9	8,572,899	3,264,231	12.1	2,348,355
3,837,381	14.3	3,763,750	10,144,839	37.8	8,691,972	3,573,361	13.3	2,407,306
3,168,450	15.6	3,152,643	9,644,711	47.5	7,271,653	2,692,642	13.3	1,816,941
2,624,503	11.1	2,616,020	9,721,865	41.2	7,054,445	2,918,182	12.4	1,772,629
2,129,698	9.9	2,129,698	11,055,415	51.2	7,086,566	3,041,170	14.1	2,060,597
5,035,231	14.6	4,986,078	15,556,385	45.0	12,015,389	4,306,844	12.5	2,832,716
2,997,998	13.5	2,912,056	9,868,274	44.6	7,224,895	2,735,936	12.4	1,740,346
1,432,679	9.1	1,378,724	7,194,309	45.7	4,604,515	1,723,050	10.9	1,206,787
106,262,625	11.2	104,495,538	507,496,835	53.5	315,743,433	107,285,797	11.3	70,316,170
844,589	10.5	823,090	3,493,305	43.3	2,490,093	1,272,870	15.8	874,873
416,585	6.9	398,378	2,996,278	49.6	1,739,871	947,737	15.7	654,030
350,299	6.0	350,299	2,367,177	40.7	1,375,197	886,717	15.3	559,900
1,192,067	12.3	1,185,036	3,693,965	38.2	2,711,215	1,307,847	13.5	701,577
150,089	7.9	150,089	541,050	28.5	468,005	284,232	15.0	160,917
1,784,951	14.7	1,741,647	4,607,141	37.9	3,739,413	2,039,297	16.8	1,430,920
635,227	9.7	635,227	2,858,200	43.4	1,990,623	819,732	12.5	558,396
548,030	10.6	548,030	1,911,649	37.1	1,414,510	655,218	12.7	405,833
444,511	11.4	418,540	1,042,859	26.7	892,535	861,429	22.0	515,745
374,789	8.1	367,844	1,345,308	28.9	1,178,655	570,201	12.3	379,841
2,220,322	15.9	2,186,657	5,526,093	39.7	4,255,205	1,770,218	12.7	1,033,407
1,022,474	9.1	953,351	3,436,170	30.4	2,736,444	1,587,958	14.1	905,662
9,983,933	11.2	9,758,188	33,819,195	37.9	24,991,766	13,003,456	14.6	8,181,101
116,246,558	11.2	114,253,726	541,316,030	52.2	340,735,199	120,289,253	11.6	78,497,271

(4) 令和3年度市町村別歳出決算額調(性質別)(2)

区 分	維持補修費			補助費等			普通建設事業費		
	金額	構成比	充当一般財源	金額	構成比	充当一般財源	金額	構成比	充当一般財源
岡山市	4,876,073	1.3	4,549,872	21,650,264	5.6	18,426,974	50,768,969	13.2	9,818,265
倉敷市	4,348,112	2.0	4,057,060	20,841,261	9.7	17,066,544	17,939,784	8.3	4,539,528
津山市	401,196	0.8	325,063	8,061,763	15.7	7,310,755	3,638,585	7.1	1,225,157
玉野市	352,365	1.4	220,976	3,670,131	14.3	2,120,299	1,431,704	5.6	443,567
笠岡市	248,147	0.9	196,842	4,608,186	17.5	3,545,480	2,545,044	9.6	608,971
井原市	152,959	0.6	141,012	5,163,925	21.7	3,948,879	3,842,517	16.1	921,055
総社市	343,454	1.1	278,098	3,963,921	13.0	3,094,500	2,236,624	7.3	628,627
高梁市	180,987	0.7	157,350	2,924,679	10.9	2,383,381	3,593,309	13.3	470,396
新見市	490,733	1.8	414,445	4,930,811	18.4	3,142,780	2,777,760	10.3	398,095
備前市	251,985	1.2	180,828	3,119,604	15.4	2,813,284	1,765,260	8.7	423,522
瀬戸内市	71,960	0.3	67,230	2,323,901	9.8	1,730,103	4,565,235	19.3	785,145
赤磐市	198,294	0.9	187,717	2,629,815	12.2	2,101,602	2,245,144	10.4	776,264
真庭市	761,513	2.2	571,561	3,224,660	9.3	2,711,625	5,470,041	15.8	1,319,087
美作市	322,121	1.5	252,830	3,297,457	14.9	2,689,170	1,978,126	8.9	207,792
浅口市	186,328	1.2	163,995	3,100,470	19.7	2,536,787	1,016,868	6.5	326,228
市 計	13,186,227	1.4	11,764,879	93,510,848	9.9	75,622,163	105,814,970	11.2	22,891,699
和気町	119,978	1.5	104,341	900,277	11.2	632,487	776,983	9.6	283,696
早島町	108,743	1.8	82,334	501,974	8.3	412,568	483,539	8.0	209,733
里庄町	41,065	0.7	41,065	1,005,592	17.3	668,761	375,412	6.5	200,536
矢掛町	70,597	0.7	51,809	1,856,670	19.2	1,445,994	1,131,631	11.7	213,831
新庄村	14,975	0.8	6,711	325,543	17.1	253,711	477,191	25.1	138,252
鏡野町	309,513	2.5	123,859	2,349,839	19.3	1,981,291	1,967,022	16.2	1,058,764
勝央町	54,879	0.8	50,677	1,257,373	19.1	1,171,726	611,384	9.3	237,824
奈義町	37,381	0.7	32,602	1,068,703	20.7	720,560	783,470	15.2	125,755
西粟倉村	17,499	0.4	16	374,865	9.6	205,279	1,255,231	32.1	81,934
久米南町	27,880	0.6	24,580	829,889	17.8	397,044	863,679	18.6	111,874
美咲町	19,496	0.1	12,747	1,429,358	10.3	956,616	1,939,625	13.9	217,450
吉備中央町	140,064	1.2	120,484	2,824,399	25.0	1,080,550	1,186,346	10.5	387,581
町 村 計	962,070	1.1	651,225	14,724,482	16.5	9,926,587	11,851,513	13.3	3,267,230
県 計	14,148,297	1.4	12,416,104	108,235,330	10.4	85,548,750	117,666,483	11.3	26,158,929

(単位：千円，%)

災害復旧事業費			失業対策事業費			投資的経費計		
金額	構成比	充当一般財源	金額	構成比	充当一般財源	金額	構成比	充当一般財源
274,115	0.1	1	—	—	—	51,043,084	13.3	9,818,266
1,602,631	0.7	209,950	—	—	—	19,542,415	9.1	4,749,478
154,632	0.3	17,690	—	—	—	3,793,217	7.4	1,242,847
—	—	—	—	—	—	1,431,704	5.6	443,567
117,657	0.4	8,549	—	—	—	2,662,701	10.1	617,520
204,424	0.9	98,341	—	—	—	4,046,941	17.0	1,019,396
28,087	0.1	20,567	—	—	—	2,264,711	7.4	649,194
2,076,682	7.7	344,279	—	—	—	5,669,991	21.0	814,675
1,489,689	5.5	248,813	—	—	—	4,267,449	15.9	646,908
12,093	0.1	3,989	—	—	—	1,777,353	8.8	427,511
—	—	—	—	—	—	4,565,235	19.3	785,145
14,092	0.1	12,138	—	—	—	2,259,236	10.5	788,402
210,160	0.6	40,819	—	—	—	5,680,201	16.4	1,359,906
27,028	0.1	4,657	—	—	—	2,005,154	9.1	212,449
17,024	0.1	817	—	—	—	1,033,892	6.6	327,045
6,228,314	0.7	1,010,610	—	—	—	112,043,284	11.8	23,902,309
—	—	—	—	—	—	776,983	9.6	283,696
—	—	—	—	—	—	483,539	8.0	209,733
124,497	2.1	16,200	—	—	—	499,909	8.6	216,736
15,323	0.2	5,225	—	—	—	1,146,954	11.9	219,056
8,206	0.4	8,206	—	—	—	485,397	25.5	146,458
29,976	0.2	2,223	—	—	—	1,996,998	16.4	1,060,987
7,522	0.1	1,761	—	—	—	618,906	9.4	239,585
4,983	0.1	483	—	—	—	788,453	15.3	126,238
6,196	0.2	2,851	—	—	—	1,261,427	32.3	84,785
35,435	0.8	9,260	—	—	—	899,114	19.3	121,134
98,294	0.7	13,731	—	—	—	2,037,919	14.6	231,181
84,664	0.7	53,827	—	—	—	1,271,010	11.3	441,408
415,096	0.5	113,767	—	—	—	12,266,609	13.8	3,380,997
6,643,410	0.6	1,124,377	—	—	—	124,309,893	12.0	27,283,306

(4) 令和3年度市町村別歳出決算額調(性質別)(3)

区 分	積 立 金			投 資 及 び 出 資 金			貸 付 金		
	金 額	構成比	充当一般財源	金 額	構成比	充当一般財源	金 額	構成比	充当一般財源
岡 山 市	5,689,267	1.5	5,579,386	2,767,121	0.7	2,516,721	672,126	0.2	—
倉 敷 市	12,439,016	5.8	12,139,588	1,679,189	0.8	1,670,389	530,012	0.2	182,961
津 山 市	1,698,902	3.3	529,203	8,269	0.0	69	142,619	0.3	52,838
玉 野 市	1,113,055	4.3	1,110,956	537,437	2.1	537,437	89,720	0.3	—
笠 岡 市	957,944	3.6	646,970	122,307	0.5	121,207	423,406	1.6	—
井 原 市	368,333	1.5	334,242	3,161	0.0	61	39,500	0.2	10,826
総 社 市	1,725,743	5.7	1,700,056	12,935	0.0	35	51,500	0.2	—
高 梁 市	1,508,122	5.6	1,224,049	51,648	0.2	41,848	102,008	0.4	17,899
新 見 市	1,352,401	5.0	1,256,273	210,265	0.8	210,265	47,007	0.2	—
備 前 市	386,591	1.9	207,247	563,260	2.8	563,260	67,420	0.3	30
瀬戸内市	2,181,892	9.2	906,732	142,866	0.6	116,866	31,441	0.1	—
赤 磐 市	348,575	1.6	184,370	10,078	0.0	1,578	—	—	—
真 庭 市	1,968,395	5.7	1,355,058	532,937	1.5	531,237	17,840	0.1	—
美 作 市	1,154,097	5.2	801,024	1,047,902	4.7	1,047,902	10,200	0.0	6,600
浅 口 市	565,422	3.6	535,192	428,686	2.7	428,686	—	—	—
市 計	33,457,755	3.5	28,510,346	8,118,061	0.9	7,787,561	2,224,799	0.2	271,154
和 気 町	67,171	0.8	64,211	26,329	0.3	25,729	—	—	—
早 島 町	358,192	5.9	338,377	—	—	—	8,000	0.1	8,000
里 庄 町	562,631	9.7	561,311	42,096	0.7	15,626	—	—	—
矢 掛 町	535,534	5.5	398,260	310,540	3.2	310,540	7,500	0.1	3,500
新 庄 村	136,637	7.2	111,021	—	—	—	—	—	—
鏡 野 町	60,729	0.5	17,165	53,333	0.4	52,133	13,420	0.1	240
勝 央 町	466,537	7.1	461,982	19,352	0.3	14,252	5,500	0.1	—
奈 義 町	379,063	7.4	331,819	1,815	0.0	115	5,580	0.1	—
西 粟 倉 村	189,232	4.8	96,862	—	—	—	—	—	—
久 米 南 町	415,093	8.9	372,138	855	0.0	55	3,720	0.1	—
美 咲 町	1,692,493	12.2	1,164,078	121,475	0.9	119,475	17,000	0.1	—
吉 備 中 央 町	1,083,133	9.6	497,101	173,786	1.5	160,886	44,980	0.4	1,599
町 村 計	5,946,445	6.7	4,414,325	749,581	0.8	698,811	105,700	0.1	13,339
県 計	39,404,200	3.8	32,924,671	8,867,642	0.9	8,486,372	2,330,499	0.2	284,493

(単位：千円，%)

繰 出 金			前 年 度 繰 上 充 用 金		
金 額	構成比	充当一般財源	金 額	構成比	充当一般財源
24,945,140	6.5	20,161,325	—	—	—
17,093,577	7.9	13,861,249	—	—	—
4,300,634	8.4	3,532,766	—	—	—
2,884,093	11.2	2,422,394	—	—	—
2,313,875	8.8	1,907,358	—	—	—
2,280,049	9.6	1,943,189	—	—	—
2,499,293	8.2	2,090,039	—	—	—
1,958,983	7.3	1,664,128	—	—	—
1,834,696	6.8	1,558,191	—	—	—
1,802,445	8.9	1,444,329	—	—	—
1,662,915	7.0	1,380,487	—	—	—
2,058,094	9.5	1,751,697	—	—	—
2,527,177	7.3	2,066,562	—	—	—
1,686,255	7.6	1,429,138	—	—	—
1,516,232	9.6	1,249,532	—	—	—
71,363,458	7.5	58,462,384	—	—	—
1,408,425	17.5	1,271,609	—	—	—
637,208	10.5	558,859	—	—	—
409,063	7.0	339,846	—	—	—
739,808	7.7	636,423	—	—	—
112,094	5.9	101,765	—	—	—
732,425	6.0	610,155	—	—	—
478,280	7.3	401,058	—	—	—
308,066	6.0	243,244	—	—	—
163,965	4.2	137,716	—	—	—
0	0.0	503,777	—	—	—
1,314,155	9.4	1,170,957	—	—	—
732,319	6.5	577,480	—	—	—
7,035,808	7.9	6,552,889	—	—	—
78,399,266	7.6	65,015,273	—	—	—

(5) 令和3年度市町村別経常経費調(1)

区 分	経常一般財源収入			人件費	
	地 方 税 普通交付税 地方譲与税	そ の 他	計	充当額	
				充当額	充当率
岡山市	167,624,208	30,140,026	197,764,234	68,001,585	34.4
倉敷市	94,756,340	15,190,454	109,946,794	26,878,627	24.4
津山市	25,284,085	3,415,606	28,699,691	6,212,568	21.6
玉野市	13,398,065	1,860,327	15,258,392	4,710,733	30.9
笠岡市	12,111,680	1,590,069	13,701,749	3,437,070	25.1
井原市	11,593,548	1,283,732	12,877,280	2,941,148	22.8
総社市	14,665,278	2,143,938	16,809,216	4,573,416	27.2
高梁市	13,147,702	1,016,958	14,164,660	3,997,197	28.2
新見市	15,158,088	929,096	16,087,184	4,126,734	25.7
備前市	11,437,574	1,133,502	12,571,076	3,334,859	26.5
瀬戸内市	10,549,364	1,152,643	11,702,007	3,362,544	28.7
赤磐市	11,600,372	1,281,539	12,881,911	3,733,246	29.0
真庭市	18,744,480	1,381,133	20,125,613	6,003,200	29.8
美作市	13,129,053	873,931	14,002,984	3,505,096	25.0
浅口市	8,731,947	902,665	9,634,612	2,448,186	25.4
市 計	441,931,784	64,295,619	506,227,403	147,266,209	29.1
和気町	5,179,480	433,731	5,613,211	1,375,908	24.5
早島町	3,040,740	408,042	3,448,782	899,378	26.1
里庄町	2,786,601	365,049	3,151,650	676,972	21.5
矢掛町	5,122,827	440,875	5,563,702	1,235,374	22.2
新庄村	1,003,260	113,154	1,116,414	294,347	26.4
鏡野町	6,950,917	409,520	7,360,437	1,825,519	24.8
勝央町	3,899,399	374,035	4,273,434	941,548	22.0
奈義町	2,679,366	241,819	2,921,185	764,861	26.2
西粟倉村	1,422,138	80,387	1,502,525	406,256	27.0
久米南町	2,693,829	137,870	2,831,699	735,127	26.0
美咲町	6,952,939	412,975	7,365,914	1,679,543	22.8
吉備中央町	5,333,579	399,654	5,733,233	1,279,491	22.3
町 村 計	47,065,075	3,817,111	50,882,186	12,114,324	23.8
県 計	488,996,859	68,112,730	557,109,589	159,380,533	28.6

(単位：千円、%)

経常経費充当一般財源額

扶助費		公債費		義務的経費計	
充当額	充当率	充当額	充当率	充当額	充当率
28,087,380	14.2	32,854,562	16.6	128,943,527	65.2
16,238,339	14.8	16,985,801	15.4	60,102,767	54.7
3,228,347	11.2	6,104,767	21.3	15,545,682	54.2
1,333,352	8.7	1,992,878	13.1	8,036,963	52.7
1,098,752	8.0	2,218,441	16.2	6,754,263	49.3
983,860	7.6	1,936,371	15.0	5,861,379	45.5
1,866,585	11.1	2,665,221	15.9	9,105,222	54.2
598,441	4.2	3,768,708	26.6	8,364,346	59.1
700,452	4.4	3,383,185	21.0	8,210,371	51.0
675,176	5.4	1,893,075	15.1	5,903,110	47.0
869,043	7.4	1,821,626	15.6	6,053,213	51.7
1,110,223	8.6	2,129,698	16.5	6,973,167	54.1
938,034	4.7	4,197,336	20.9	11,138,570	55.3
541,487	3.9	2,659,491	19.0	6,706,074	47.9
738,048	7.7	1,376,804	14.3	4,563,038	47.4
59,007,519	11.7	85,987,964	17.0	292,261,692	57.7
244,288	4.4	823,090	14.7	2,443,286	43.5
383,557	11.1	398,378	11.6	1,681,313	48.8
277,014	8.8	350,299	11.1	1,304,285	41.4
264,657	4.8	890,613	16.0	2,390,644	43.0
17,454	1.6	150,089	13.4	461,890	41.4
154,205	2.1	1,741,647	23.7	3,721,371	50.6
237,281	5.6	635,227	14.9	1,814,056	42.4
87,436	3.0	362,300	12.4	1,214,597	41.6
35,218	2.3	418,540	27.9	860,014	57.2
74,707	2.6	367,844	13.0	1,177,678	41.6
265,367	3.6	1,434,476	19.5	3,379,386	45.9
182,407	3.2	953,351	16.6	2,415,249	42.1
2,223,591	4.4	8,525,854	16.8	22,863,769	44.9
61,231,110	11.0	94,513,818	17.0	315,125,461	56.6

(5) 令和3年度市町村別経常経費調(2)

区 分	経 常 経 費 充 当					
	物件費		維持補修費		補助費等	
	充当額	充当率	充当額	充当率	充当額	充当率
岡山市	22,080,181	11.2	4,533,784	2.3	9,446,612	4.8
倉敷市	15,282,658	13.9	4,056,925	3.7	9,078,683	8.3
津山市	3,119,311	10.9	312,439	1.1	4,404,995	15.3
玉野市	2,069,268	13.6	216,810	1.4	1,426,757	9.4
笠岡市	1,485,689	10.8	196,558	1.4	2,419,900	17.7
井原市	1,409,838	10.9	140,088	1.1	2,282,621	17.7
総社市	2,306,804	13.7	272,702	1.6	1,466,765	8.7
高梁市	1,792,253	12.7	146,113	1.0	1,500,383	10.6
新見市	1,981,793	12.3	405,725	2.5	1,904,285	11.8
備前市	1,494,675	11.9	144,550	1.1	2,188,862	17.4
瀬戸内市	1,385,674	103.2	64,724	0.5	1,174,476	10.0
赤磐市	1,792,718	13.9	187,618	1.5	1,332,359	10.3
真庭市	2,338,359	11.6	466,657	2.3	1,969,062	9.8
美作市	1,543,835	11.0	251,411	1.8	1,948,466	13.9
浅口市	1,062,449	11.0	163,942	1.7	1,849,992	19.2
市 計	61,145,505	12.1	11,560,046	2.3	44,394,218	8.8
和気町	668,750	11.9	34,082	0.6	549,667	9.8
早島町	522,358	15.1	54,875	1.6	357,371	10.4
里庄町	445,254	14.1	41,065	1.3	582,876	18.5
矢掛町	573,737	10.3	50,951	0.9	1,140,843	20.5
新庄村	104,617	9.4	6,594	0.6	192,201	17.2
鏡野町	1,323,402	18.0	99,497	1.4	751,036	10.2
勝央町	465,238	10.9	49,814	1.2	785,280	18.4
奈義町	310,223	10.6	32,307	1.1	584,374	20.0
西粟倉村	225,467	15.0	16	0.0	172,241	11.5
久米南町	287,452	10.2	10,481	0.4	338,403	12.0
美咲町	897,290	12.2	12,747	0.2	612,214	8.3
吉備中央町	674,415	11.8	99,851	1.7	795,935	13.9
町 村 計	6,498,203	12.8	492,280	1.0	6,862,441	13.5
県 計	67,643,708	12.1	12,052,326	2.2	51,256,659	9.2

(単位：千円，%)

一 般 財 源 額					
投資及び出資金 ・貸付金		繰出金		合計	
充当額	充当率	充当額	充当率	充当額	充当率
—	—	18,654,946	9.4	183,659,050	92.9
—	—	13,087,032	11.9	101,608,065	92.4
—	—	3,297,342	11.5	26,679,769	93.0
—	—	2,305,544	15.1	14,055,342	92.1
—	—	1,818,546	13.3	12,674,956	92.5
—	—	1,584,046	12.3	11,277,972	87.6
—	—	1,857,294	11.0	15,008,787	89.3
—	—	1,595,564	11.3	13,398,659	94.6
—	—	1,343,299	8.4	13,845,473	86.1
563,260	4.5	1,355,083	10.8	11,649,540	92.7
—	—	1,328,648	11.4	10,006,735	85.5
—	—	1,396,045	10.8	11,681,907	90.7
258,071	1.3	1,883,932	9.4	18,054,651	89.7
673,662	4.8	1,346,531	9.6	12,469,979	89.1
—	—	1,176,671	12.2	8,816,092	91.5
1,494,993	0.3	54,030,523	10.7	464,886,977	91.8
25,644	0.5	1,070,175	19.1	4,791,604	85.4
8,000	0.2	554,948	16.1	3,178,865	92.2
—	—	337,283	10.7	2,710,763	86.0
—	—	636,423	11.4	4,792,598	86.1
—	—	51,373	4.6	816,675	73.2
2,250	0.0	553,271	7.5	6,450,827	87.6
—	—	382,100	8.9	3,496,488	81.8
—	—	231,955	7.9	2,373,456	81.2
—	—	130,016	8.7	1,387,754	92.4
—	—	501,863	17.7	2,315,877	81.8
98,678	1.3	912,566	12.4	5,912,881	80.3
161,420	2.8	554,314	9.7	4,701,184	82.0
295,992	0.6	5,916,287	11.6	42,928,972	84.4
1,790,985	0.3	59,946,810	10.8	507,815,949	91.2

(6) 令和3年度市町村別普通建設事業費調

区 分	総事業費 A	国庫支出金	県支出金	使用料 手数料	分担金 負担金 寄付金	財産収入
岡山市	50,768,969	8,221,095	321,743	—	81,393	—
倉敷市	17,939,784	3,807,316	561,779	17,068	12,079	—
津山市	3,638,585	981,434	159,213	—	36,341	655
玉野市	1,431,704	118,901	79,282	—	—	—
笠岡市	2,545,044	254,511	229,369	3,849	10,941	—
井原市	3,842,517	584,053	424,306	—	22,093	—
総社市	2,236,624	230,116	25,150	1,340	13,758	—
高梁市	3,593,309	650,288	54,434	3,294	3,402	—
新見市	2,777,760	256,714	164,197	—	24,041	—
備前市	1,765,260	252,502	39,279	9,438	10,776	—
瀬戸内市	4,565,235	302,710	39,182	—	3,698	348
赤磐市	2,245,144	493,829	119,567	—	22,040	—
真庭市	5,470,041	643,976	88,482	—	7,156	62,405
美作市	1,978,126	144,289	152,489	—	12,012	50
浅口市	1,016,868	138,790	17,607	—	22,247	—
市 計	105,814,970	17,080,524	2,476,079	34,989	281,977	63,458
和気町	776,983	59,826	12,065	—	20,951	—
早島町	483,539	43,932	566	146	2,000	—
里庄町	375,412	26,941	6,165	—	19,004	—
矢掛町	1,131,631	253,695	9,433	38,563	6,449	—
新庄村	477,191	64,093	25,982	—	504	—
鏡野町	1,967,022	165,594	47,912	—	11,817	5,254
勝央町	611,384	108,108	4,968	—	1,189	370
奈義町	783,470	99,093	6,995	—	2,202	—
西粟倉村	1,255,231	123,361	56,944	5,000	21,997	1,003
久米南町	863,679	54,890	9,124	—	221	—
美咲町	1,939,625	402,317	49,133	—	9,205	491
吉備中央町	1,186,346	335,389	17,255	—	30,844	—
町 村 計	11,851,513	1,737,239	246,542	43,709	126,383	7,118
県 計	117,666,483	18,817,763	2,722,621	78,698	408,360	70,576

(単位：千円，%)

繰入金	諸収入	繰越金	地方債	一般財源等	経常一般財源	A/B	B/C
				B	C		
42,362	134,912	3,481,999	28,667,200	9,818,265	197,764,234	517.1	5.0
60,990	213,605	780,019	7,947,400	4,539,528	109,946,794	395.2	4.1
146,385	2,501	71,428	1,015,471	1,225,157	28,699,691	297.0	4.3
925	—	7,729	781,300	443,567	15,258,392	322.8	2.9
2,312	3,482	78,309	1,353,300	608,971	13,701,749	417.9	4.4
96,560	5,150	—	1,789,300	921,055	12,877,280	417.2	7.2
16,885	—	89,548	1,231,200	628,627	16,809,216	355.8	3.7
72,311	169,579	68,635	2,100,970	470,396	14,164,660	763.9	3.3
52,370	6,366	124,777	1,751,200	398,095	16,087,184	697.8	2.5
78,473	26,900	103,570	820,800	423,522	12,571,076	416.8	3.4
348,556	48,960	113,635	2,923,001	785,145	11,702,007	581.5	6.7
2,228	1,600	68,416	761,200	776,264	12,881,911	289.2	6.0
161,274	47,803	125,958	3,013,900	1,319,087	20,125,613	414.7	6.6
2,952	76,769	9,473	1,372,300	207,792	14,002,984	952.0	1.5
77,595	17,538	13,563	403,300	326,228	9,634,612	311.7	3.4
1,162,178	755,165	5,137,059	55,931,842	22,891,699	506,227,403	462.2	4.5
581	2,889	3,275	393,700	283,696	5,613,211	273.9	5.1
1,137	—	6,625	219,400	209,733	3,448,782	230.5	6.1
15,600	—	4,166	103,000	200,536	3,151,650	187.2	6.4
39,206	10,293	26,439	533,722	213,831	5,563,702	529.2	3.8
98,373	1,027	6,780	142,180	138,252	1,116,414	345.2	12.4
79,600	7,441	104,640	486,000	1,058,764	7,360,437	185.8	14.4
—	33,220	14,205	211,500	237,824	4,273,434	257.1	5.6
245,477	18,048	—	285,900	125,755	2,921,185	623.0	4.3
54,786	1,312	38,294	870,600	81,934	1,502,525	1,532.0	5.5
89,715	—	5,155	592,700	111,874	2,831,699	772.0	4.0
51,927	317	13,452	1,195,333	217,450	7,365,914	892.0	3.0
23,497	—	—	391,780	387,581	5,733,233	306.1	6.8
699,899	74,547	223,031	5,425,815	3,267,230	50,882,186	362.7	6.4
1,862,077	829,712	5,360,090	61,357,657	26,158,929	557,109,589	449.8	4.7

(7) 参考資料

(参考1) 市町村財政関係指数等一覧(1)

区 分	R3基準財政	R3基準財政	R3標準財政	う ち 臨時財政 対策債 発行可能額	財政力 指 数 R元～R3 平 均	実質 収支 比率	經常収支 比 率	經常収支 比 率 (含減収補填 債特例分・臨 財債)
	需 要 額	収 入 額	規 模					
岡 山 市	183,491,408	114,939,356	211,842,919	26,096,762	0.77	6.3	92.9	85.5
倉敷市	96,690,032	70,583,141	116,122,915	11,029,643	0.86	8.1	92.4	86.1
津山市	25,771,877	12,162,304	28,913,279	1,627,434	0.53	6.9	93.0	88.0
玉野市	14,115,181	6,932,592	15,941,380	1,023,704	0.56	12.5	92.1	87.8
笠岡市	12,247,120	6,239,005	13,895,677	853,317	0.57	5.9	92.5	87.1
井原市	12,024,208	4,388,834	13,140,736	620,037	0.41	9.0	87.6	83.6
総社市	15,279,846	7,891,180	17,297,437	1,131,876	0.59	10.8	89.3	83.7
高梁市	13,393,902	3,781,692	14,324,144	556,134	0.31	6.0	94.6	91.0
新見市	15,383,963	3,661,070	16,254,314	570,705	0.25	9.7	86.1	83.1
備前市	11,390,848	4,304,677	12,533,511	631,430	0.43	7.0	92.7	89.4
瀬戸内市	10,516,289	5,287,460	11,947,090	741,083	0.57	5.4	85.5	81.8
赤磐市	11,924,015	4,782,239	13,104,072	662,914	0.45	10.2	90.7	86.2
真庭市	19,035,875	5,106,597	20,297,053	762,891	0.29	7.1	89.7	86.4
美作市	13,408,264	3,465,537	14,285,179	498,514	0.27	11.5	89.1	86.0
浅口市	8,952,094	3,524,619	9,839,003	483,007	0.44	12.9	91.5	87.1
市 計	463,624,922	257,050,303	529,738,709	47,289,451	0.65	7.6	91.8	86.0
和気町	5,293,981	1,505,786	5,671,011	228,645	0.31	15.5	85.4	82.0
早島町	3,085,678	1,826,103	3,593,405	299,113	0.71	5.3	92.2	84.8
里庄町	2,889,679	1,345,751	3,243,899	228,876	0.56	11.8	86.0	80.2
矢掛町	5,289,032	1,575,639	5,684,687	249,877	0.34	7.3	86.1	82.9
新庄村	990,772	173,533	1,035,458	34,222	0.20	10.1	73.2	71.0
鏡野町	7,014,485	1,930,052	7,523,293	294,753	0.30	8.6	87.6	84.3
勝央町	3,873,334	1,712,643	4,340,317	250,683	0.50	9.6	81.8	77.3
奈義町	2,726,419	784,146	2,918,114	108,009	0.32	14.4	81.2	81.2
西粟倉村	1,460,082	159,621	1,493,008	45,013	0.12	11.7	92.4	89.7
久米南町	2,751,490	569,327	2,884,553	98,094	0.23	11.1	81.8	79.0
美咲町	7,091,681	1,616,039	7,463,316	264,862	0.25	6.5	80.3	79.7
吉備中央町	5,500,143	1,404,143	5,836,602	216,633	0.28	12.9	82.0	79.0
町 村 計	47,966,776	14,602,783	51,687,663	2,318,780	0.34	10.0	84.4	81.2
県 計	511,591,698	271,653,086	581,426,372	49,608,231	0.62	7.8	91.2	85.5

注1) 基準財政需要額及び基準財政収入額は錯誤措置後の数値

(単位：千円、%)

実質 赤字 比率 〈11.25～ 15.0%〉	連結 実質赤字 比率 〈16.25～ 20.0%〉	実質 公債費 比率 〈25.0%〉	将来 負担 比率 政令市〈400%〉 〈350%〉	標準財政規模に対する比率				
				経常一般 財源収入	積立基金 R3末 現在高	地方債 R3末 現在高	債務負担行為 翌年度以降支 出予定額 うち一般財源等	普通建設 事業費 うち一般財源等
—	—	5.1	—	93.4	28.1	159.4	39.6	4.6
—	—	2.9	3.3	94.7	38.3	169.3	42.6	3.9
—	—	12.4	100.5	99.3	28.8	236.1	17.1	4.2
—	—	4.0	—	95.7	41.4	126.1	23.5	2.8
—	—	6.5	51.0	98.6	16.0	197.5	31.5	4.4
—	—	9.0	2.1	98.0	100.6	161.5	9.5	7.0
—	—	7.2	—	97.2	77.8	176.8	18.7	3.6
—	—	11.9	70.9	98.9	57.7	225.6	12.3	3.3
—	—	8.8	24.2	99.0	68.3	178.9	7.3	2.4
—	—	9.9	—	100.3	86.2	157.7	8.2	3.4
—	—	8.6	18.3	97.9	93.7	152.7	3.7	6.6
—	—	7.2	—	98.3	80.9	148.0	9.6	5.9
—	—	10.3	—	99.2	153.4	174.6	6.4	6.5
—	—	11.3	—	98.0	119.7	162.1	25.6	1.5
—	—	8.8	—	97.9	102.6	130.4	3.7	3.3
—	—	6.1	7.7	95.6	48.7	168.4	30.6	4.3
—	—	8.3	34.4	99.0	77.4	161.0	32.0	5.0
—	—	6.5	—	96.0	59.6	129.2	13.1	5.8
—	—	7.3	—	97.2	78.5	115.8	0.4	6.2
—	—	9.1	—	97.9	147.8	176.7	4.5	3.8
—	—	5.0	—	107.8	190.3	128.1	0.0	13.4
—	—	11.5	30.5	97.8	118.2	156.3	26.7	14.1
—	—	13.6	30.0	98.5	75.8	141.0	12.1	5.5
—	—	8.2	—	100.1	187.7	122.6	1.9	4.3
—	—	10.6	26.6	100.6	99.8	301.8	20.4	5.5
—	—	12.5	6.9	98.2	70.5	117.6	15.3	3.9
—	—	9.8	14.6	98.7	113.0	151.2	13.1	2.9
—	—	8.3	—	98.2	76.2	150.9	4.2	6.6
—	—	9.5	—	98.4	103.5	151.6	13.8	6.3
—	—	6.4	5.3	95.8	53.6	166.9	29.1	4.5

(参考1) 市町村財政関係指数等一覧(2)

区 分	人 口		積 立 金		
	R2 国勢調査 (確定値)	R4.1.1 住民基本 台帳	現 在 高	うち 財政調整基金	うち 減債基金
岡山市	724,691	704,487	59,522,302	20,735,628	1,476,748
倉敷市	474,592	479,861	44,461,517	12,752,935	8,063,490
津山市	99,937	98,811	8,334,919	4,627,617	1,027,261
玉野市	56,531	56,799	6,601,809	4,893,308	8,540
笠岡市	46,088	46,270	2,218,121	1,003,644	236,854
井原市	38,384	38,818	13,220,641	5,979,714	842,004
総社市	69,030	69,837	13,449,051	5,580,987	1,201,071
高梁市	29,072	28,466	8,261,816	1,512,051	1,843,253
新見市	28,079	27,833	11,100,805	5,474,989	940,324
備前市	32,320	32,667	10,800,131	5,206,029	267,761
瀬戸内市	36,048	36,667	11,198,736	4,033,525	744,278
赤磐市	42,661	43,602	10,595,409	5,918,016	292,495
真庭市	42,725	43,424	31,145,791	9,775,580	2,983,018
美作市	25,939	26,531	17,099,114	6,759,364	2,117,789
浅口市	32,772	33,607	10,090,598	5,908,241	369,322
市 計	1,778,869	1,767,680	258,100,760	100,161,628	22,414,208
和気町	13,623	13,689	4,387,080	2,494,365	482,617
早島町	12,368	12,726	2,141,942	914,452	470,571
里庄町	10,950	11,062	2,547,531	1,091,034	206,989
矢掛町	13,414	13,698	8,401,821	3,614,533	1,233,567
新庄村	813	873	1,970,224	720,986	39,745
鏡野町	12,062	12,610	8,893,222	4,331,505	1,092,145
勝央町	10,888	10,981	3,290,212	3,069,877	69,676
奈義町	5,578	5,768	5,478,067	1,751,501	403,239
西粟倉村	1,398	1,395	1,489,772	114,807	293,385
久米南町	4,530	4,605	2,034,042	781,251	146,145
美咲町	13,053	13,513	8,430,886	3,281,053	503,414
吉備中央町	10,886	10,680	4,445,999	2,359,004	3,488
町 村 計	109,563	111,600	53,510,798	24,524,368	4,944,981
県 計	1,888,432	1,879,280	311,611,558	124,685,996	27,359,189

(単位：人、千円)

地 方 債		債務負担行為額	
現 在 高	うち政府資金	R4年度以降 支出予定額	うち一般財源
337,676,285	74,377,294	130,568,229	83,827,893
196,550,713	79,918,872	95,267,364	49,524,547
68,270,775	21,005,057	6,057,708	4,954,737
20,107,776	10,246,532	5,001,844	3,740,100
27,449,329	16,128,184	4,606,198	4,379,108
21,226,783	15,664,932	1,304,220	1,249,125
30,585,802	6,539,872	4,181,690	3,233,003
32,310,054	23,204,630	1,881,506	1,762,528
29,086,970	18,171,985	1,271,919	1,182,513
19,762,317	10,468,521	1,128,258	1,033,982
18,243,772	7,248,585	2,355,505	442,031
19,399,699	9,115,025	2,715,957	1,261,102
35,431,836	25,305,575	5,520,886	1,291,593
23,151,109	12,897,740	4,217,176	3,650,521
12,834,769	6,322,793	821,554	367,472
892,087,989	336,615,597	266,900,014	161,900,255
9,129,514	4,808,927	2,059,826	1,812,855
4,643,418	1,371,636	480,363	472,292
3,755,574	2,595,427	80,852	12,236
10,047,533	8,652,485	328,829	256,975
1,326,717	1,291,665	—	—
11,761,228	8,829,145	3,211,107	2,011,555
6,117,853	4,042,983	605,795	527,146
3,578,395	3,038,943	3,348,320	54,165
4,506,629	3,752,334	362,695	304,843
3,392,421	2,559,247	1,261,599	441,063
11,281,870	7,859,586	3,400,942	976,439
8,808,745	4,781,584	742,924	247,836
78,349,897	53,583,962	15,883,252	7,117,405
970,437,886	390,199,559	282,783,266	169,017,660

注1) 地方債現在高には、特定資金公共投資事業債を含まない。

(参考1) 市町村財政関係指数等一覧(3)

区 分	公 債 費	歳入決算額のうち		
		うち元金償還金	一般財源等総額	経常一般財源等
岡山市	47,716,971	45,811,890	249,484,165	197,764,234
倉敷市	18,110,921	17,437,663	142,745,036	109,946,794
津山市	6,241,007	6,067,942	34,829,600	28,699,691
玉野市	2,226,738	2,153,942	19,884,499	15,258,392
笠岡市	2,268,194	2,160,941	17,160,740	13,701,749
井原市	1,943,774	1,891,584	16,245,499	12,877,280
総社市	2,684,936	2,569,185	21,712,750	16,809,216
高梁市	3,844,144	3,731,654	18,234,529	14,164,660
新見市	3,837,381	3,746,042	20,354,588	16,087,184
備前市	3,168,450	3,106,862	15,823,802	12,571,076
瀬戸内市	2,624,503	2,555,350	14,583,502	11,702,007
赤磐市	2,129,698	2,037,928	15,600,282	12,881,911
真庭市	5,035,231	4,944,099	25,005,137	20,125,613
美作市	2,997,998	2,956,457	17,123,505	14,002,984
浅口市	1,432,679	1,394,298	12,394,949	9,634,612
市 計	106,262,625	102,565,837	641,182,583	506,227,403
和気町	844,589	813,528	6,680,986	5,613,211
早島町	416,585	398,030	4,217,094	3,448,782
里庄町	350,299	333,508	4,193,870	3,151,650
矢掛町	1,192,067	1,184,420	6,922,290	5,563,702
新庄村	150,089	146,302	1,357,642	1,116,414
鏡野町	1,784,951	1,743,262	9,742,554	7,360,437
勝央町	635,227	599,056	5,430,809	4,273,434
奈義町	548,030	535,323	3,707,338	2,921,185
西粟倉村	444,511	442,173	2,123,600	1,502,525
久米南町	374,789	360,840	3,298,442	2,831,699
美咲町	2,220,322	2,181,518	9,441,882	7,365,914
吉備中央町	1,022,474	974,560	7,382,327	5,733,233
町 村 計	9,983,933	9,712,520	64,498,834	50,882,186
県 計	116,246,558	112,278,357	705,681,417	557,109,589

(単位：千円、%)

経常一般財源等のうち			普通建設事業費のうち		自主財源	
地方税	普通交付税	地方譲与税 及び交付金	補助事業	単独事業		比率 (対歳入)
122,501,251	42,455,290	32,365,805	19,201,050	31,567,919	164,401,896	40.8
77,792,911	15,077,248	16,551,933	8,497,555	9,442,229	106,007,099	46.9
12,744,040	11,982,139	3,754,607	1,787,595	1,850,990	17,728,584	33.2
7,063,941	6,158,885	1,975,593	334,014	1,097,690	10,753,241	38.5
6,732,150	5,154,798	1,743,152	784,413	1,760,631	9,788,947	35.9
4,318,003	7,015,337	1,517,927	1,519,303	2,323,214	6,325,536	25.2
8,114,137	6,256,790	2,419,295	442,399	1,794,225	11,813,988	36.3
3,747,247	9,056,076	1,324,521	1,535,105	2,058,204	6,899,189	24.7
3,608,942	11,152,188	1,253,761	626,862	2,150,898	7,277,551	25.2
4,846,807	6,454,741	1,231,344	416,010	1,349,250	7,366,796	34.4
5,897,481	4,487,746	1,307,251	764,924	3,800,311	10,147,517	41.6
4,853,577	6,478,862	1,514,442	1,011,699	1,233,445	6,733,629	29.2
5,190,098	13,166,387	1,750,533	1,885,379	3,584,662	8,711,598	24.1
3,406,877	9,444,213	1,151,595	452,615	1,525,511	6,277,905	26.3
3,661,303	4,944,468	1,017,894	234,645	782,223	5,643,063	33.0
274,478,765	159,285,168	70,879,653	39,493,568	66,321,402	385,876,539	38.7
1,536,083	3,559,550	484,289	84,619	692,364	2,448,705	27.2
2,042,627	960,462	431,415	173,038	310,501	2,523,811	40.3
1,441,894	1,315,052	392,269	56,670	318,742	2,347,951	37.7
1,574,113	3,463,516	506,507	492,612	639,019	2,674,781	26.4
198,294	783,017	43,423	232,598	244,593	629,633	31.3
1,989,523	4,789,680	563,072	433,952	1,533,070	3,438,044	26.7
1,924,756	1,910,008	429,990	211,738	399,646	2,784,168	39.1
768,363	1,834,264	316,381	233,255	550,215	1,835,107	32.8
133,291	1,255,448	70,996	333,650	921,581	814,841	19.9
536,561	2,084,069	207,727	69,420	794,259	977,572	19.7
1,529,410	5,210,780	625,702	719,340	1,220,285	4,219,967	29.3
1,281,949	3,879,367	556,068	462,472	723,874	4,229,827	34.8
14,956,864	31,045,213	4,627,839	3,503,364	8,348,149	28,924,407	30.5
289,435,629	190,330,381	75,507,492	42,996,932	74,669,551	414,800,946	0.0

・普通建設事業費

(補助事業) 国直轄事業負担金、受託事業費(補助)を含む。

(単独事業) 県営・同級他団体施行事業負担金、受託事業(単独)を含む。

・自主財源＝地方税、分担金及び負担金、使用料、手数料、財産収入、寄付金、繰入金、繰越金、諸収入

(参考2) 類団主要指数

項目		歳入総額	歳出総額	実質収支	財政力 指数	実質 収支 率
類型						
政令指定都市		905,923,604	893,719,564	5,871,960	0.86	1.6
中核市		198,908,179	194,076,832	3,433,150	0.80	4.2
都 市	I-0	27,626,930	26,461,459	706,219	0.42	6.2
	I-1	26,374,592	25,529,455	625,000	0.40	5.5
	I-2	24,948,877	23,989,370	739,953	0.57	6.7
	I-3	23,293,470	22,408,558	672,035	0.42	7.1
	II-0	41,763,658	40,041,935	1,467,350	0.70	7.9
	II-1	46,440,644	44,848,296	1,189,778	0.53	5.9
	II-2	42,230,930	40,617,518	1,224,957	0.75	6.8
	II-3	37,494,004	36,477,930	818,096	0.72	5.2
	III-0	-	-	-	-	-
	III-1	76,268,730	73,852,494	1,946,200	0.64	6.4
	III-2	67,408,205	65,171,906	1,788,268	0.82	6.2
	III-3	63,908,472	62,022,042	1,381,930	0.79	5.3
	IV-0	-	-	-	-	-
	IV-1	109,275,661	106,387,401	2,252,229	0.80	5.2
	IV-2	94,584,493	91,044,336	2,751,762	0.87	6.8
	IV-3	109,751,910	106,724,820	2,447,182	0.91	5.4
町 村	I-0	4,881,943	4,682,750	152,400	0.19	6.6
	I-1	4,890,299	4,596,135	198,573	0.29	9.0
	I-2	4,485,889	4,302,356	133,341	0.24	6.9
	II-0	8,882,796	8,539,055	259,801	0.28	6.5
	II-1	6,977,831	6,663,111	245,613	0.37	7.3
	II-2	7,297,703	6,995,868	226,935	0.41	7.0
	III-0	11,797,029	11,351,534	332,269	0.34	6.1
	III-1	10,076,296	9,621,424	350,682	0.45	7.5
	III-2	10,186,679	9,778,693	303,865	0.46	6.9
	IV-0	14,782,448	14,311,148	373,106	0.34	5.5
	IV-1	12,532,400	12,035,891	406,321	0.50	6.7
	IV-2	12,489,379	12,085,571	300,122	0.55	5.5
	V-0	17,120,911	16,687,437	346,863	0.42	4.3
	V-1	15,901,141	15,252,347	526,953	0.75	7.2
	V-2	16,489,520	15,929,481	461,619	0.69	6.4

(令和2年度：一団体当たり 単位：千円)

経常収支比率	公債費負担比率	実質公債費比率	標準財政規模
97.3	16.0	7.3	378,252,480
92.7	13.4	5.4	81,581,530
91.3	15.4	8.4	11,323,120
92.5	15.8	9.2	11,384,040
91.3	14.1	8.6	10,966,004
93.3	13.8	8.7	9,482,687
92.2	12.1	6.9	18,472,338
92.1	15.0	7.5	20,046,584
91.8	12.5	6.4	18,022,385
93.5	12.7	6.2	15,700,031
-	-	-	-
92.9	13.6	7.2	30,618,011
91.4	12.6	5.2	28,827,578
93.9	11.8	4.2	26,021,136
-	-	-	-
92.7	11.3	4.1	43,387,708
89.1	12.5	4.3	40,507,448
93.3	10.5	3.4	45,530,879
84.2	14.3	7.4	2,295,172
83.3	12.6	5.8	2,218,114
85.2	14.5	8.0	1,934,659
87.2	15.1	8.9	3,982,328
87.3	12.7	8.0	3,363,436
90.2	12.4	8.8	3,263,956
89.4	14.3	9.5	5,477,061
87.8	12.2	8.6	4,675,180
89.6	12.1	7.9	4,430,995
90.2	14.9	8.7	6,810,032
87.0	13.0	8.3	6,071,119
90.1	12.7	7.3	5,428,306
90.3	16.8	10.2	8,118,757
88.3	9.9	5.9	7,270,343
90.6	10.9	6.4	7,164,342

市町村名	類型
岡山市	政令指定都市
倉敷市	中核市
津山市	Ⅱ-1
玉野市	Ⅱ-2
笠岡市	I-2
井原市	I-2
総社市	Ⅱ-1
高梁市	I-1
新見市	I-1
備前市	I-2
瀬戸内市	I-1
赤磐市	I-1
真庭市	I-1
美作市	I-0
浅口市	I-2
和気町	Ⅲ-1
早島町	Ⅲ-2
里庄町	Ⅲ-2
矢掛町	Ⅲ-1
新庄村	I-0
鏡野町	Ⅲ-1
勝央町	Ⅲ-1
奈義町	Ⅱ-2
西粟倉村	I-1
久米南町	I-0
美咲町	Ⅲ-1
吉備中央町	Ⅲ-0

(参考3) 市町村財政関係指数等一覧表用語注釈

1 市町村類型

市町村を人口、産業構造により区分したもので、標準的財政運営の指標となる。この類型は、令和2年度国勢調査及び平成27年国勢調査によって分類している。

政令指定都市

人口・産業構造に関係なく1類型

中核市

人口・産業構造に関係なく1類型

都市

人口	類型	型	産業構造
50,000人未満	I	3	Ⅱ次＋Ⅲ次90%以上かつⅢ次65%以上
50,000～100,000人未満	II	2	Ⅱ次＋Ⅲ次90%以上かつⅢ次65%未満
100,000～150,000人未満	III	1	Ⅱ次＋Ⅲ次90%未満かつⅢ次55%以上
150,000人以上	IV	0	Ⅱ次＋Ⅲ次90%未満かつⅢ次55%未満

町村

人口	類型	型	産業構造
5,000人未満	I	2	Ⅱ次＋Ⅲ次80%以上かつⅢ次60%以上
5,000～10,000人未満	II	1	Ⅱ次＋Ⅲ次80%以上かつⅢ次60%未満
10,000～15,000人未満	III		
15,000～20,000人未満	IV	0	Ⅱ次＋Ⅲ次80%未満
20,000人以上	V		

2 基準財政需要額

合理的かつ妥当な水準の行政を行い、又は標準的施設を維持するために最小限必要な財政需要（一般財源）で [単位費用×測定単位の数値×補正係数] の式によって算出されたものの合計

3 基準財政収入額

法定普通税、交付金及び減収補てん特例交付金の収入見込額の75%に相当する額に地方譲与税、交通安全対策特別交付金の収入見込額を加えた額

4 標準財政規模

(政令指定都市を除く市町村)

普通交付税額＋(基準財政収入額－市町村民税所得割における税源移譲相当額の25%－地方消費税交付金における引上げ分の25%－特別とん譲与税－自動車重量譲与税－航空機燃料譲与税－地方揮発油譲与税－交通安全対策特別交付金－森林環境譲与税)×100/75＋特別とん譲与税＋自動車重量譲与税＋航空機燃料譲与税＋地方揮発油譲与税＋交通安全対策特別交付金＋森林環境譲与税＋臨時財政対策債の発行可能額

(政令指定都市)

普通交付税額＋(基準財政収入額－市町村民税所得割における税源移譲相当額の25%－地方消費税交付金における引上げ分の25%－特別とん譲与税－自動車重量譲与税－航空機燃料譲与税－地方揮発油譲与税－石油ガス譲与税－交通安全対策特別交付金－森林環境譲与税－分離課税所得割交付金)×100/75＋特別とん譲与税＋自動車重量譲与税＋航空機燃料譲与税＋地方揮発油譲与税＋石油ガス譲与税＋交通安全対策特別交付金＋森林環境譲与税＋分離課税所得割交付金＋臨時財政対策債の発行可能額

5 財政力指数

地方公共団体の財政力を示す指数で、基準財政収入額を基準財政需要額で除した数値(小数点以下第3位未満四捨五入)の当該年度を含む過去3ヶ年間の平均値。

6 実質収支比率

実質収支＝歳入決算額－歳出決算額－翌年度に繰り越すべき財源

実質収支比率＝	$\frac{\text{実質収支額}}{\text{標準財政規模}} \times 100 (\%)$
---------	--

7 経常収支比率

$$\frac{\text{経常経費充当一般財源の額}}{\text{経常一般財源総額} + \text{減収補填債特例分} + \text{臨時財政対策債}} \times 100 (\%)$$

8 実質赤字比率

$$\text{実質赤字比率} = \frac{\text{一般会計等の実質赤字額}}{\text{標準財政規模}}$$

- ・一般会計等の実質赤字額：一般会計等（普通会計における会計）の実質赤字の額
- ・実質赤字の額＝繰上充用額＋（支払繰延額＋事業繰越額）

9 連結実質赤字比率

$$\text{連結実質赤字比率} = \frac{\text{連結実質赤字額}}{\text{標準財政規模}}$$

- ・連結実質赤字額 (①+②) - (③+④)
- ①一般会計及び公営企業以外の特別会計のうち、実質赤字を生じた会計の実質赤字の合計額
- ②公営企業の特別会計のうち、資金の不足額を生じた会計の資金の不足額の合計額
- ③一般会計及び公営企業以外の特別会計のうち、実質黒字を生じた会計の実質黒字の合計額
- ④公営企業の特別会計のうち、資金の剰余額を生じた会計の資金の剰余額の合計額

10 実質公債費比率

$$\text{実質公債費比率 (3ヶ年平均)} = \frac{(\text{地方債の元利償還金} + \text{準元利償還金}) - (\text{元利償還金} \cdot \text{準元利償還金に充当される特定財源} + \text{元利償還金} \cdot \text{準元利償還金に係る基準財政需要額算入額})}{\text{標準財政規模} - (\text{元利償還金} \cdot \text{準元利償還金に係る基準財政需要額算入額})}$$

- ・準元利償還金
公営企業債の償還の財源に充てたと認められる繰出金
公債費に準ずる債務負担行為に基づく支出
一時借入金の子等

11 将来負担比率

$$\text{将来負担比率} = \frac{\text{将来負担額} - (\text{充当可能基金額} + \text{特定財源見込額} + \text{地方債現在高等に係る基準財政需要額算入見込額})}{\text{標準財政規模} - (\text{元利償還金} \cdot \text{準元利償還金に係る基準財政需要額算入額})}$$

- ・将来負担額
一般会計等の当該年度の前年度末における地方債残高
債務負担行為に基づく支出予定額
公営企業債の償還に係る一般会計等の負担見込額
退職手当支給予定額
設立法人の負債に係る一般会計等の負担見込額 等

(参考4) 地域指定等の状況 (令和4年度)

団体名	過疎	辺地	離島	山振	特農	特土	電源	豪雪
岡山市		○	○	○	○	○	○	
倉敷市			○			○		
津山市	○	○		○	○		○	○
玉野市		○	○			○		
笠岡市		○	○		○	○		
井原市	○	○		○	○	○		
総社市		○		○	○	○		
高梁市	○	○		○	○		○	
新見市	○	○		○	○		○	○
備前市	○	○	○	○	○			
瀬戸内市	○		○		○			
赤磐市	○	○		○	○	○		
真庭市	○	○		○	○		○	○
美作市	○	○		○	○			○
浅口市	○				○	○		
市計	10	12	6	10	13	8	5	4
和気町	○	○		○	○	○		
早島町								
里庄町						○		
矢掛町	○	○		○	○	○		
新庄村	○	○		○	○		○	○
鏡野町	○	○		○	○		○	○
勝央町		○						
奈義町	○	○		○	○			○
西粟倉村	○	○		○	○			○
久米南町	○	○		○	○			
美咲町	○	○		○	○		○	
吉備中央町	○	○		○	○	○	○	
町村計	9	10	0	9	9	4	4	4
県計	19	22	6	19	22	12	9	8

(令和4年4月1日現在)

※旧市町村単位など、一部地域のみ指定の場合がある。

※過疎・過疎地域振興

辺地・辺地地域振興

離島・離島振興

山振・山村地域振興

特農・特定農山村地域振興

特土・特殊土地帯振興

電源・発電用施設周辺地域振興

豪雪・豪雪地帯振興

3 一部事務組合普通会計決算の状況

令和3年度の普通会計に属する一部事務組合の決算規模は、

歳入総額 270億21百万円（対前年度 35億21百万円、15.0%の増）

歳出総額 256億13百万円（対前年比 38億40百万円、17.6%の増）

となり、歳入、歳出ともに前年度決算額より増加した。

また、形式収支は14億8百万円、実質収支は13億73百万円の黒字となった。

歳入では、分担金及び負担金（18億71百万円）の増、地方債（4億46百万円）の増が主な増額要因となった。

歳出では、目的別では衛生費（26億34百万円の増）が、性質別では、普通建設事業費（27億12百万円の増）が主な増額要因となった。

第23表 令和3年度一部事務組合別収支状況調（1）

目的別 区分	団 体 名	歳入総額 A	歳出総額 B	歳入歳出 差引額 A-B C	翌年度へ 繰越すべ き財源 D
総 務	岡山県市町村税整理組合	106,744	84,878	21,866	—
	岡山県市町村総合事務組合	7,461,907	7,007,860	454,047	—
	津山広域事務組合	44,745	31,069	13,676	—
	小計	7,613,396	7,123,807	489,589	—
民 生	和気老人ホーム組合	118,397	110,569	7,828	—
	久米老人ホーム組合	177,192	171,964	5,228	—
	勝田郡老人福祉施設組合	38,091	33,816	4,275	—
	岡山県西部地区養護老人ホーム組合	127,867	124,986	2,881	—
	柵原吉井特別養護老人ホーム組合	117,242	85,025	32,217	—
	岡山県後期高齢者医療広域連合	82,724	79,202	3,522	—
	小計	661,513	605,562	55,951	—
衛 生	神崎衛生施設組合	356,393	342,447	13,946	—
	備南衛生施設組合	190,194	144,328	45,866	—
	勝英衛生施設組合	110,116	89,824	20,292	—
	岡山県西部衛生施設組合	3,565,206	3,549,556	15,650	—
	旭川中部衛生施設組合	103,864	99,546	4,318	—
	和気・赤磐し尿処理施設一部事務組合	226,910	198,911	27,999	—
	岡山県西部環境整備施設組合	946,534	876,605	69,929	34,960
	和気北部衛生施設組合	55,512	47,114	8,398	—
	倉敷西部清掃施設組合	734,867	653,961	80,906	—
	岡山市久米南町衛生施設組合	171,098	150,532	20,566	—
	岡山県中部環境施設組合	331,307	297,760	33,547	—
	岡山県井原地区清掃施設組合	399,477	389,518	9,959	—
	津山圏域衛生処理組合	494,884	436,218	58,666	—
	総社広域環境施設組合	1,423,997	1,326,179	97,818	—
	柵原、吉井、英田火葬場施設組合	16,163	14,027	2,136	—
	高粱地域事務組合（普通会計）	618,366	609,124	9,242	—
津山圏域資源循環施設組合	1,823,202	1,763,062	60,140	—	
小計	11,568,090	10,988,712	579,378	34,960	
農 林 水 産 業	八ヶ郷合同用水組合	42,747	38,023	4,724	—
	高粱川東西用水組合	38,815	36,582	2,233	—
	旭東用排水組合	53,720	50,107	3,613	—
	竹川組合	4,139	4,060	79	—
	湛井十二箇郷組合	28,010	16,743	11,267	—
	大正池水利組合	6,983	4,161	2,822	—
	田原用水組合	21,312	13,224	8,088	—
	六ヶ郷組合	9,065	7,139	1,926	—
	四ヶ郷組合	2,278	1,573	705	—
	西一郷半組合	2,054	733	1,321	—
三ヶ村組合	1,099	711	388	—	
小計	210,222	173,056	37,166	—	

(単位：千円)

実質収支 C-D E	単年度収支 F	積立金 G	繰上償還金 H	積立金額 取崩額 I	実質単年度 収支 F+G+H-I I
21,866	428	21,438	—	33,000	△11,134
454,047	△281,336	7,577	—	—	△273,759
13,676	1,517	—	—	—	1,517
489,589	△279,391	29,015	—	33,000	△283,376
7,828	2,358	1	—	1,668	691
5,228	1,774	1,346	—	9,316	△6,196
4,275	2,142	—	—	—	2,142
2,881	△1,060	—	—	—	△1,060
32,217	△170	542	—	—	372
3,522	318	3,208	—	—	3,526
55,951	5,362	5,097	—	10,984	△525
13,946	△7,386	—	—	—	△7,386
45,866	782	—	—	—	782
20,292	207	5,000	—	—	5,207
15,650	△3,332	—	—	—	△3,332
4,318	△3,737	—	—	—	△3,737
27,999	△5,888	—	—	—	△5,888
34,969	11,163	—	—	—	11,163
8,398	1,734	—	—	—	1,734
80,906	△17,139	—	—	—	△17,139
20,566	8,962	—	—	—	8,962
33,547	△8,489	—	—	—	△8,489
9,959	311	—	—	—	311
58,666	534	—	—	—	534
97,818	△30	—	—	—	△30
2,136	△366	—	—	—	△366
9,242	△10,875	—	—	—	△10,875
60,140	△53,449	—	—	—	△53,449
544,418	△86,998	5,000	—	—	△81,998
4,724	△1,281	—	—	—	△1,281
2,233	△150	10	—	8,654	△8,794
3,613	△51	—	—	—	△51
79	△2,982	—	—	—	△2,982
11,267	641	—	—	—	641
2,822	△22	—	—	—	△22
8,088	2,452	—	—	—	2,452
1,926	1,388	—	—	—	1,388
705	169	—	—	—	169
1,321	3	—	—	—	3
388	△128	—	—	—	△128
37,166	39	10	—	8,654	△8,605

第23表 令和3年度一部事務組合別収支状況調（2）

目的別 区分	団 体 名	歳入総額 A	歳出総額 B	歳入歳出 差 引 額 A - B C	翌年度へ 繰越すべ き財源 D
消 防	笠岡地区消防組合	1,367,753	1,360,101	7,652	—
	井原地区消防組合	1,077,924	1,056,567	21,357	—
	津山圏域消防組合	3,455,495	3,336,034	119,461	—
	東備消防組合	1,009,795	912,833	96,962	—
	小 計	6,910,967	6,665,535	245,432	—
教 育	岡山県笠岡市矢掛町中学校組合	56,539	55,853	686	—
	小 計	56,539	55,853	686	—
	普 通 会 計 計	27,020,727	25,612,525	1,408,202	34,960
事 業 会 計	備南競艇事業組合	5,225,391	5,220,512	4,879	—
	事 業 会 計 計	5,225,391	5,220,512	4,879	—

(単位：千円)

実質収支 C-D E	単年度収支 F	積立金 G	繰上償還金 H	積立金 取崩額 I	実質単年度 収支 F+G+H-I J
7,652	△695	—	—	—	△695
21,357	1,405	—	—	—	1,405
119,461	410	—	—	—	410
96,962	27,557	—	—	—	27,557
245,432	28,677	—	—	—	28,677
686	△322	—	—	—	△322
686	△322	—	—	—	△322
1,373,242	△332,633	39,122	—	52,638	△346,149
4,879	—	—	—	—	—
4,879	—	—	—	—	—

(参考) 令和3年度市町村決算状況

(1) 歳出決算規模の推移 (一部事務組合を含む、純計額)

(単位: 百万円, %)

区 分		24	25	26	27	28	29	30	R元	2	3
岡山県 市町村 (純計)	決 算 額	800,798	839,649	863,099	859,151	861,325	903,148	930,839	940,282	1,164,070	1,043,599
	指 数	100.0	104.9	107.8	107.3	107.6	112.8	116.2	117.4	145.4	130.3
	対前年度 伸 率	-	4.9	2.8	△ 0.5	0.3	4.9	3.1	1.0	23.8	△ 10.3
全 国 市町村 (純計)	指 数	100.0	101.3	103.5	104.4	104.3	107.0	107.0	109.7	139.6	124.7
	対前年度 伸 率	-	1.3	2.2	0.9	△0.1	2.6	0.1	2.5	27.3	△10.6

(2) 実質収支の推移 (一部事務組合を含む)

(単位: 百万円)

区 分		24	25	26	27	28	29	30	R元	2	3	
黒 字 団 体	市町村	団体数	27	27	27	27	27	27	27	27	27	27
		収支額	24,554	27,102	27,626	30,870	26,600	26,675	30,214	31,537	36,083	45,513
	一部事務 組 合	団体数	52	51	52	52	50	50	50	44	43	43
		収支額	1,610	1,930	1,370	1,803	2,097	1,980	1,549	1,138	1,706	1,373
	計	団体数	79	78	79	79	77	77	77	71	70	70
		収支額	30,210	26,484	28,472	29,429	32,967	28,580	28,224	32,675	37,789	46,887
赤 字 団 体	市町村	団体数										
		収支額										
	一部事務 組 合	団体数										
		収支額										
	計	団体数										
		収支額										
合 計	市町村	団体数	27	27	27	27	27	27	27	27	27	27
		収支額	24,554	27,102	27,626	30,870	26,600	26,675	30,214	31,537	36,083	45,513
	一部事務 組 合	団体数	52	51	52	52	50	50	50	44	43	43
		収支額	1,610	1,930	1,370	1,803	2,097	1,980	1,549	1,138	1,706	1,373
	計	団体数	79	78	79	79	77	77	77	71	70	70
		収支額	30,210	26,484	28,472	29,429	32,967	28,580	28,224	32,675	37,789	46,887

(3) 収支の推移 (一部事務組合を含む)

(単位: 百万円)

区 分	24	25	26	27	28	29	30	R元	2	3
実 質 収 支	30,210	28,472	29,429	32,967	28,580	28,224	31,372	32,675	37,789	46,887
単 年 度 収 支	△ 4,139	1,988	956	3,539	△ 4,287	△ 356	3,148	1,303	5,115	9,098
積 立 金	7,410	9,142	7,433	6,159	7,298	7,325	7,326	6,110	6,689	8,361
繰 上 償 還 金	1,905	2,452	2,089	1,956	1,983	2,165	1,720	6,270	4,360	20,489
積 立 金 取 崩 額	4,284	6,447	8,758	8,011	14,733	14,827	22,651	14,882	16,546	12,193
実 質 単 年 度 収 支	892	7,134	1,721	3,642	△ 9,740	△ 5,692	△ 10,457	△ 1,199	△ 382	25,754

(4) 歳入決算額の構成比の推移 (一部事務組合を含む、純計額)

(単位：%)

区 分	24	25	26	27	28	29	30	R元	2	3
地 方 税	34.2 <i>34.3</i>	32.7 <i>32.7</i>	31.6 <i>31.6</i>	31.6 <i>31.6</i>	31.5 <i>31.5</i>	31.8 <i>31.8</i>	30.7 <i>30.7</i>	30.5 <i>30.5</i>	25.1 <i>25.4</i>	27.7 <i>27.7</i>
地方譲与税	1.2	1.2	1.0	0.9	1.0	1.0	0.9	0.9	0.7	0.8
地方交付税	22.5 <i>25.8</i>	23.3 <i>29.0</i>	22.2 <i>27.7</i>	18.8 <i>23.8</i>	18.6 <i>23.1</i>	18.0 <i>21.9</i>	17.3 <i>21.7</i>	16.2 <i>16.2</i>	15.1 <i>17.9</i>	19.1 <i>22.4</i>
そ の 他	4.0	6.1	3.5	5.9	7.6	7.0	7.1	7.4	4.6	6.1
一般財源計	61.9 <i>65.3</i>	61.0 <i>66.6</i>	58.4 <i>63.9</i>	57.1 <i>62.2</i>	58.6 <i>63.1</i>	57.8 <i>61.7</i>	56.0 <i>60.4</i>	55.0 <i>55.0</i>	45.6 <i>48.4</i>	53.7 <i>57.0</i>
国庫支出金	15.7	14.5	13.3	13.9	13.7	14.1	14.2	13.9	30.9	20.8
県 支 出 金	4.4	5.0	4.6	4.8	5.2	5.3	5.4	5.7	5.1	5.2
地 方 債	7.9 <i>4.5</i>	10.0 <i>4.4</i>	13.5 <i>8.0</i>	13.5 <i>8.5</i>	11.3 <i>6.9</i>	10.0 <i>6.1</i>	10.6 <i>6.2</i>	11.4 <i>11.4</i>	8.9 <i>6.0</i>	9.8 <i>6.5</i>
そ の 他	10.1	9.6	10.2	10.6	11.1	12.7	13.7	13.9	9.6	10.5
合 計	100.0	100.0	100.0	100.0	100.0	100.0	100.0	100.0	100.0	100.0
(百万円) 歳入合計	819,368	844,680	874,279	899,879	898,968	895,558	938,426	986,279	1,212,269	1,099,934

注) ・一般財源＝地方税、地方譲与税、地方特例交付金等、地方交付税、交通安全対策特別交付金、国有提供施設等所在市町村助成交付金、利子割交付金、配当割交付金、株式等譲渡所得割交付金、分離課税所得割交付金、地方消費税交付金、ゴルフ場利用税交付金、特別地方消費税、自動車取得税交付金、軽油引取税交付金、自動車税環境性能割交付金、法人事業税交付金
・下段斜体字は減税補填債、臨時税収補填債、減収補填債特例分及び臨時財政対策債発行額を地方債からそれぞれ地方税及び地方交付税に移した数値
・構成比は表示単位未満を四捨五入しているため、合計と一致しない場合がある。

(5) 歳入決算額の伸び率の推移 (一部事務組合を含む、純計額)

(単位：%)

区 分	24	25	26	27	28	29	30	R元	2	3
地 方 税	7.9 <i>7.5</i>	△ 1.6 <i>△ 1.7</i>	1.1 <i>1.0</i>	2.7 <i>2.7</i>	△ 0.5 <i>△ 0.5</i>	0.6 <i>0.6</i>	1.3 <i>1.3</i>	2.9 <i>2.9</i>	△ 1.6 <i>△ 0.4</i>	0.1 <i>△ 1.0</i>
地方譲与税	△ 57.0	△ 1.2	△ 3.6	△ 4.7	2.9	0.5	△ 0.4	1.7	1.5	2.7
地方交付税	△ 2.3 <i>△ 3.0</i>	7.0 <i>15.8</i>	△ 0.7 <i>0.6</i>	△ 13.1 <i>△ 11.7</i>	△ 0.8 <i>△ 3.0</i>	△ 3.5 <i>△ 5.4</i>	0.6 <i>3.6</i>	13.0 <i>33.7</i>	1.3 <i>1.7</i>	14.7 <i>13.5</i>
そ の 他	△ 16.5	58.8	5.1	72.5	28.6	△ 8.1	6.0	△ 30.5	10.3	18.6
一般財源計	△ 0.4 <i>△ 0.9</i>	1.5 <i>5.2</i>	0.6 <i>0.9</i>	0.8 <i>0.2</i>	2.5 <i>1.3</i>	△ 1.8 <i>△ 2.6</i>	1.6 <i>2.6</i>	1.3 <i>7.4</i>	0.5 <i>0.7</i>	6.9 <i>6.9</i>
国庫支出金	3.1	△ 5.1	12.0	7.6	△ 1.3	2.4	5.6	7.4	154.0	△ 38.8
県 支 出 金	7.3	17.4	△ 4.6	7.3	8.4	1.8	6.1	1.4	7.8	△ 8.0
地 方 債	△ 10.1 <i>△ 9.1</i>	30.9 <i>△ 0.2</i>	30.7 <i>57.2</i>	3.1 <i>9.3</i>	△ 16.1 <i>△ 19.0</i>	△ 12.0 <i>△ 11.1</i>	10.7 <i>6.6</i>	△ 9.8 <i>△ 39.2</i>	5.8 <i>6.9</i>	0.3 <i>△ 2.8</i>
そ の 他	△ 0.2	△ 2.4	△ 1.0	7.1	4.2	14.6	13.1	△ 7.5	△ 8.8	△ 0.4
合 計	△ 0.7	3.1	4.8	2.9	△ 0.1	△ 0.4	4.8	△ 0.3	23.3	△ 9.3

注) 下段斜体字は、減収補填債特例分及び臨時財政対策債発行額を地方債からそれぞれ地方税及び地方交付税に移した数値

(6) 歳出決算額の性質別構成比の推移 (一部事務組合を含む、純計額)

(単位:%)

区 分	24	25	26	27	28	29	30	R元	2	3
(義務的経費)	51.6	48.6	48.3	48.4	49.1	50.8	49.8	49.9	41.8	52.7
人件費	18.3	17.0	16.6	16.6	16.5	19.1	18.6	18.4	16.1	18.0
扶助費	19.9	19.3	20.0	20.4	21.5	21.0	20.6	20.7	17.1	23.4
公債費	13.4	12.4	11.7	11.3	11.1	10.7	10.7	10.8	8.7	11.3
(投資的経費)	12.8	14.5	15.7	14.5	12.7	12.7	14.6	14.4	11.7	12.3
普通建設事業費	12.2	14.0	15.4	14.4	12.5	12.5	12.7	12.2	10.9	11.7
災害復旧事業費	0.6	0.5	0.3	0.2	0.2	0.2	1.9	2.1	0.8	0.6
失業対策事業費	0.0	0.0	0.0	0.0	0.0	0.0	0.0	0.0	0.0	0.0
(その他)	35.6	36.9	36.0	37.0	38.1	36.4	35.7	35.7	46.5	35.0
物件費	11.8	11.5	11.7	12.5	12.7	12.1	12.5	12.7	10.2	12.0
維持補修費	1.4	1.4	1.3	1.4	1.4	1.4	1.4	1.3	1.3	1.5
補助費等	6.9	7.8	6.5	7.1	7.2	6.9	7.7	8.6	25.0	8.9
その他	15.5	16.2	16.5	16.0	16.8	16.0	14.1	13.1	10.0	12.5
合 計	100.0	100.0	100.0	100.0	100.0	100.0	100.0	100.0	100.0	100.0
(百万円) 歳 出 合 計	800,798	839,649	863,099	859,151	861,325	903,148	930,839	940,282	1,164,070	1,043,599

注) 構成比は表示単位未満を四捨五入しているため、合計と一致しない場合がある。

(7) 歳出決算額の性質別伸び率の推移 (一部事務組合を含む、純計額)

(単位:%)

区 分	24	25	26	27	28	29	30	R元	2	3
(義務的経費)	△ 0.3	△ 0.9	△ 1.1	2.0	△ 0.2	1.7	8.4	1.1	3.8	13.0
人件費	0.7	△ 1.8	△ 2.9	0.5	△ 0.1	△ 0.8	21.5	△ 0.2	8.7	0.4
扶助費	5.6	1.3	1.7	6.5	1.8	5.6	2.5	1.6	2.1	22.8
公債費	△ 1.0	△ 2.9	△ 2.8	△ 2.8	△ 3.7	△ 1.6	0.5	2.7	△ 1.1	17.2
(投資的経費)	△ 11.5	△ 0.9	19.0	11.3	△ 8.0	△ 12.3	5.1	△ 0.3	99.6	△ 5.7
普通建設事業費	△ 12.1	△ 2.7	20.3	12.7	△ 7.0	△ 12.7	4.9	△ 2.6	△ 0.8	△ 3.6
災害復旧事業費	20.9	62.3	△ 8.9	△ 28.4	△ 51.6	21.9	16.3	15.3	17.9	△ 32.5
失業対策事業費	0.0	0.0	0.0	0.0	0.0	0.0	0.0	0.0	260.2	0.0
(その他)	8.7	0.3	2.3	3.2	0.2	1.1	1.0	61.3	0.8	△ 32.5
物件費	4.9	△ 2.9	2.3	4.7	6.3	1.4	0.2	2.9	9.7	6.1
維持補修費	7.2	△ 3.6	4.6	△ 1.8	5.6	4.6	1.1	△ 5.5	△ 50.7	3.4
補助費等	△ 3.6	3.3	18.0	△ 14.5	9.3	2.3	0.5	13.3	0.0	△ 68.0
その他	△ 0.6	9.0	4.8	△ 3.3	5.1	△ 0.1	△ 5.8	△ 5.7	△ 5.7	530.3
合 計	0.6	△ 0.9	4.9	2.8	△ 0.5	0.3	4.9	1.0	23.8	△ 10.3

(8) 令和3年度市町村歳入額調

(単位: 千円, %)

区 分	市 町 村		一部事務組合		県計 (純計)	
	金額	構成比	金額	構成比	金額	構成比
1 地方税	305,098,361	27.9	-	-	305,098,361	27.7
2 地方譲与税	9,230,849	0.8	-	-	9,230,849	0.8
1) 地方揮発油譲与税	2,491,781	0.2	-	-	2,491,781	0.2
2) 地方道路譲与税	-	-	-	-	-	-
3) 特別とん譲与税	559,270	0.1	-	-	559,270	0.1
4) 石油ガス譲与税	46,745	-	-	-	46,745	-
5) 自動車重量譲与税	5,415,624	0.5	-	-	5,415,624	0.5
6) 航空機燃料譲与税	42,552	-	-	-	42,552	-
7) 森林環境譲与税	674,877	0.1	-	-	674,877	0.1
3 利子割交付金	214,285	-	-	-	214,285	-
4 配当割交付金	1,330,629	0.1	-	-	1,330,629	0.1
5 株式等譲渡所得割交付金	2,022,497	0.2	-	-	2,022,497	0.2
6 分離課税所得割交付金	145,070	-	-	-	145,070	-
7 地方消費税交付金	44,986,643	4.1	-	-	44,986,643	4.1
8 ゴルフ場利用税交付金	478,716	-	-	-	478,716	-
9 特別地方消費税交付金	-	-	-	-	-	-
10 自動車取得税交付金	-	-	-	-	-	-
11 軽油引取税交付金	5,884,168	0.5	-	-	5,884,168	0.5
12 自動車税環境性能割交付金	744,410	0.1	-	-	744,410	0.1
13 法人事業税交付金	4,034,327	0.4	-	-	4,034,327	0.4
14 地方特例交付金等	6,258,245	0.6	-	-	6,258,245	0.6
1) 個人住民税減収補填特例交付金	2,068,841	0.2	-	-	2,068,841	0.2
2) 自動車税減収補填特例交付金	182,044	-	-	-	182,044	-
3) 軽自動車税減収補填特例交付金	94,170	-	-	-	94,170	-
4) 新型コロナウイルス感染症対策地方税減収補填特別交付金	3,913,190	-	-	-	3,913,190	-
15 地方交付税	210,002,291	19.2	-	-	210,002,291	19.1
1) 普通交付税	190,330,381	17.4	-	-	190,330,381	17.3
2) 特別交付税	19,671,813	1.8	-	-	19,671,813	1.8
3) 震災復興特別交付税	97	-	-	-	97	-
16 交通安全対策特別交付金	373,370	-	-	-	373,370	-
17 分担金及び負担金	5,691,193	0.5	20,543,393	76.0	6,370,905	0.6
1) ① 同級他団体からのもの	1,790,519	0.2	363,725	1.3	2,154,244	0.2
2) ② 市町村分賦金	-	-	19,863,681	73.5	-	-
3) ③ その他	3,900,674	0.4	315,987	1.2	4,216,661	0.4
18 使用料	8,189,716	0.7	36,623	0.1	8,226,339	0.7
1) 授業料	231,065	-	-	-	231,065	-
① 高等学校	116,271	-	-	-	116,271	-
② 幼稚園	20,143	-	-	-	20,143	-
③ その他	94,651	-	-	-	94,651	-
2) 保育所使用料	1,037,113	0.1	-	-	1,037,113	0.1
3) 公営住宅使用料	2,671,089	0.2	-	-	2,671,089	0.2
4) その他	4,250,449	0.4	36,623	0.1	4,287,072	0.4
19 手数料	5,399,610	0.5	682,654	2.5	6,082,264	0.6
1) 法定受託事務に係るもの	494,780	-	779	-	495,559	-
2) 自治事務に係るもの	4,904,830	0.4	681,875	2.5	5,586,705	0.5
20 国庫支出金	228,975,393	21.0	177,430	0.7	229,152,823	20.8
1) 義務教育費負担金	7,542,144	0.7	-	-	7,542,144	0.7
2) 生活保護費負担金	29,527,776	2.7	-	-	29,527,776	2.7
3) 児童保護費負担金	23,338,317	2.1	-	-	23,338,317	2.1
4) 障害者自立支援給付費等負担金	22,640,829	2.1	-	-	22,640,829	2.1
5) 児童手当等交付金	20,188,741	1.8	-	-	20,188,741	1.8
6) 公立高等学校授業料不徴収交付金	-	-	-	-	-	-
7) 普通建設事業費支出金	6,704,122	0.6	172,144	0.6	6,876,266	0.6
8) 災害復旧事業費支出金	2,079,568	0.2	-	-	2,079,568	0.2
9) 失業対策事業費支出金	-	-	-	-	-	-
10) 委託金	1,108,446	0.1	-	-	1,108,446	0.1
① 普通建設事業	2,118	-	-	-	2,118	-
② 災害復旧事業	-	-	-	-	-	-
③ その他	1,106,328	0.1	-	-	1,106,328	0.1
11) 財政補給金	-	-	-	-	-	-
12) 社会資本整備総合交付金	8,286,678	0.8	-	-	8,286,678	0.8
13) 特定防衛施設周辺整備調整交付金	112,890	-	-	-	112,890	-

区 分	市 町 村		一部事務組合		県計（純計）	
	金額	構成比	金額	構成比	金額	構成比
14) 電源立地地域対策交付金	582,090	0.1	-	-	582,090	0.1
15) 地方創生関係交付金	1,222,152	0.1	-	-	1,222,152	0.1
16) 東日本大震災復興交付金	-	-	-	-	-	-
17) 新型コロナウイルス感染症対応地方創生臨時交付金	13,902,117	1.3	-	-	13,902,117	1.3
18) 子育て世帯等臨時特別支援事業費補助金	28,676,703	2.6	-	-	28,676,703	2.6
19) その他新型コロナウイルス感染症対策関係交付金等	44,652,989	4.1	5,254	-	44,658,243	4.1
20) その他	18,409,831	1.7	32	-	18,409,863	1.7
21) 国有提供施設等所在市町村助成交付金	125,793	-	-	-	125,793	-
22) 都道府県支出金	56,281,995	5.2	597,606	2.2	56,879,601	5.2
1) 国庫財源を伴うもの	36,178,428	3.3	586,692	2.2	36,765,120	3.3
① 児童保護費負担金	10,057,959	0.9	-	-	10,057,959	0.9
② 障害者自立支援給付費等負担金	10,501,158	1.0	-	-	10,501,158	1.0
③ 児童手当等交付金	4,401,863	0.4	-	-	4,401,863	0.4
④ 普通建設事業費支出金	1,079,444	0.1	577,971	2.1	1,657,415	0.2
⑤ 災害復旧事業費支出金	880,177	0.1	-	-	880,177	0.1
⑥ 委託金	883,117	0.1	307	-	883,424	0.1
(7) 普通建設事業	9,927	-	-	-	9,927	-
(4) 災害復旧事業	-	-	-	-	-	-
(9) その他	873,190	0.1	307	-	873,497	0.1
⑦ 電源立地地域対策交付金	376,835	-	-	-	376,835	-
⑧ 石油貯蔵施設立地対策等交付金	114,197	-	-	-	114,197	-
⑨ 新型コロナウイルス対策に係るもの	277,258	-	400	-	277,658	-
⑩ その他	7,606,420	0.7	8,014	-	7,614,434	0.7
2) 都道府県費のみのもの	20,103,567	1.8	10,914	-	20,114,481	1.8
① 普通建設事業費支出金	665,377	0.1	7,425	-	672,802	0.1
② 災害復旧事業費支出金	163,466	-	-	-	163,466	-
③ 新型コロナウイルス対策に係るもの	107,520	-	1,123	-	108,643	-
④ その他	19,167,204	1.8	2,366	-	19,169,570	1.7
23) 財産収入	6,791,109	0.6	341,045	1.3	7,132,154	0.6
1) 財産運用収入	2,321,284	0.2	43,130	0.2	2,364,414	0.2
2) 財産売却収入	4,469,825	0.4	297,915	1.1	4,767,740	0.4
① 土地・建物	3,578,048	0.3	295,646	1.1	3,873,694	0.4
② 立木竹	239,544	-	-	-	239,544	-
③ その他	652,233	0.1	2,269	-	654,502	0.1
24) 寄附金	7,153,493	0.7	-	-	7,153,493	0.7
1) ふるさと納税	6,813,482	0.6	-	-	6,813,482	0.6
2) 地方創生応援税制に係る寄附金	125,424	-	-	-	125,424	-
3) その他	214,587	-	-	-	214,587	-
25) 繰入金	24,523,924	2.2	471,628	1.7	24,995,552	2.3
26) 繰越金	35,624,825	3.3	1,452,831	5.4	37,077,656	3.4
1) 純繰越金	25,235,648	2.3	1,431,672	5.3	26,667,320	2.4
2) 繰越事業費等充当財源繰越額	10,389,177	1.0	21,159	0.1	10,410,336	0.9
27) 諸収入	16,328,715	1.5	1,916,617	7.1	18,235,961	1.7
1) 延滞金加算金及び過料	507,798	-	-	-	507,798	-
2) 預金利子	2,990	-	155	-	3,145	-
3) 公営企業貸付金元利収入	424,385	-	-	-	424,385	-
4) 貸付金元利収入	2,629,653	0.2	502,160	1.9	3,131,813	0.3
5) 受託事業収入	401,867	-	21,764	0.1	423,631	-
① 同級他団体からのもの	74,536	-	21,764	0.1	96,300	-
② 民間からのもの	327,331	-	-	-	327,331	-
6) 収益事業収入	2,826,347	0.3	-	-	2,826,347	0.3
7) 雑入	9,535,675	0.9	1,392,538	5.2	10,918,842	1.0
① 一般事務組合配分金	361,153	-	-	-	351,782	-
② 新エネルギー・産業技術総合開発機構からのもの	-	-	-	-	-	-
③ その他	9,174,522	0.8	1,392,538	5.2	10,567,060	1.0
28) 地方債	106,896,691	9.8	800,900	3.0	107,697,591	9.8
歳入合計（1～28）	1,092,786,318	100.0	27,020,727	100.0	1,099,933,993	100.0

注)・構成比は表示単位未満を四捨五入しているため、合計と一致しない場合がある。

・県計は純計であるため、市町村及び一部事務組合の計と一致しない。

(9) 令和3年度市町村歳入の対前年比較調

区 分	令和3年度 (A)						市 町 村	
	市 町 村		一部事務組合		県計 (純計)		金 額	構成比
	金 額	構成比	金 額	構成比	金 額	構成比		
1 地 方 税	305,098,361	27.9	-	-	305,098,361	27.2	304,650,272	25.2
2 地 方 譲 与 税	9,230,849	0.8	-	-	9,230,849	0.8	8,989,163	0.7
3 利 子 割 交 付 金	214,285	0.0	-	-	214,285	0.0	265,823	0.0
4 配 当 割 交 付 金	1,330,629	0.1	-	-	1,330,629	0.1	1,329,393	0.1
5 株 式 等 譲 渡 所 得 割 交 付 金	2,022,497	0.2	-	-	2,022,497	0.2	1,161,778	0.1
6 分 離 課 税 所 得 割 臨 時 交 付 金	145,070	0.0	-	-	145,070	0.0	107,621	0.0
7 地 方 消 費 税 交 付 金	44,986,643	4.1	-	-	44,986,643	4.0	41,354,953	3.4
8 ゴ ル フ 場 利 用 税 交 付 金	478,716	0.0	-	-	478,716	0.0	421,297	0.0
9 特 別 地 方 消 費 税 交 付 金	-	-	-	-	-	-	-	-
10 自 動 車 取 得 税 交 付 金	-	-	-	-	-	-	-	-
11 軽 油 引 取 税 交 付 金	5,884,168	0.5	-	-	5,884,168	0.5	5,707,279	0.5
12 自 動 車 税 環 境 性 能 割 交 付 金	744,410	0.1	-	-	744,410	0.1	713,582	0.1
13 法 人 事 業 税 交 付 金	4,034,327	0.4	-	-	4,034,327	0.4	2,193,112	0.2
14 地 方 特 例 交 付 金 等	6,258,245	0.6	-	-	6,258,245	0.6	2,385,359	0.2
15 地 方 交 付 税	210,002,291	19.2	-	-	210,002,291	18.8	183,019,746	15.2
16 交 通 安 全 対 策 特 別 交 付 金	373,370	0.0	-	-	373,370	0.0	390,102	0.0
17 分 担 金 及 び 負 担 金	5,691,193	0.5	20,543,393	76.0	26,234,586	2.3	5,664,765	0.5
18 使 用 料	8,189,716	0.7	36,623	0.1	8,226,339	0.7	7,677,446	0.6
19 手 数 料	5,399,610	0.5	682,654	2.5	6,082,264	0.5	5,230,523	0.4
20 国 庫 支 出 金	228,975,393	21.0	177,430	0.7	229,152,823	20.5	374,170,604	31.0
21 国 有 提 供 施 設 等 所 在 市 町 村 助 成 交 付 金	125,793	0.0	-	-	125,793	0.0	129,914	0.0
22 県 支 出 金	56,281,995	5.2	597,606	2.2	56,879,601	5.1	61,575,113	5.1
23 財 産 収 入	6,791,109	0.6	341,045	1.3	7,132,154	0.6	4,145,227	0.3
24 寄 附 金	7,153,493	0.7	-	-	7,153,493	0.6	6,226,463	0.5
25 繰 入 金	24,523,924	2.2	471,628	1.7	24,995,552	2.2	29,357,162	2.4
26 繰 越 金	35,624,825	3.3	1,452,831	5.4	37,077,656	3.3	32,282,139	2.7
27 諸 収 入	16,328,715	1.5	1,916,617	7.1	18,245,332	1.6	20,591,607	1.7
28 地 方 債	106,896,691	9.8	800,900	3.0	107,697,591	9.6	107,033,692	8.9
歳 入 合 計	1,092,786,318	100.0	27,020,727	100.0	1,119,807,045	100.0	1,206,774,135	100.0
一 般 財 源 (1~16+21)	590,929,654	54.1	-	-	590,929,654	52.8	552,819,394	45.8

注) ・構成比は表示単位未満を四捨五入しているため、合計と一致しない場合がある。

・県計は純計であるため、市町村及び一部事務組合の計と一致しない。

(単位：千円、%)

令和2年度 (B)				比較増減 (A)-(B) (C)			伸び率 (C)/(B)		
一部事務組合		県計 (純計)		市 町 村	一部事務組合	県計 (純計)	市町村	一部事務組合	県計 (純計)
金 額	構成比	金 額	構成比	金 額	金 額	金 額			
-	-	304,650,272	25.1	448,089	-	448,089	0.1	-	0.1
-	-	8,989,163	0.7	241,686	-	241,686	2.7	-	2.7
-	-	265,823	0.0	△ 51,538	-	△ 51,538	△19.4	-	△19.4
-	-	1,329,393	0.1	1,236	-	1,236	0.1	-	0.1
-	-	1,161,778	0.1	860,719	-	860,719	74.1	-	74.1
-	-	107,621	0.0	37,449	-	37,449	34.8	-	34.8
-	-	41,354,953	3.4	3,631,690	-	3,631,690	8.8	-	8.8
-	-	421,297	0.0	57,419	-	57,419	13.6	-	13.6
-	-	-	-	-	-	-	-	-	-
-	-	-	-	-	-	-	-	-	-
-	-	5,707,279	0.5	176,889	-	176,889	3.1	-	3.1
-	-	713,582	0.1	30,828	-	30,828	4.3	-	4.3
-	-	2,193,112	0.2	1,841,215	-	1,841,215	84.0	-	84.0
-	-	2,385,359	0.2	3,872,886	-	3,872,886	162.4	-	162.4
-	-	183,019,746	15.1	26,982,545	-	26,982,545	14.7	-	14.7
-	-	390,102	0.0	△ 16,732	-	△ 16,732	△4.3	-	△4.3
18,672,462	79.5	6,332,631	0.5	26,428	1,870,931	19,901,955	0.5	10.0	314.3
38,776	0.2	7,716,222	0.6	512,270	△ 2,153	510,117	6.7	△5.6	6.6
687,538	2.9	5,918,061	0.5	169,087	△ 4,884	164,203	3.2	△0.7	2.8
297,292	1.3	374,467,896	30.9	△ 145,195,211	△ 119,862	△ 145,315,073	△38.8	△40.3	△38.8
-	-	129,914	0.0	△ 4,121	-	△ 4,121	△3.2	-	△3.2
233,730	1.0	61,808,843	5.1	△ 5,293,118	363,876	△ 4,929,242	△8.6	155.7	△8.0
58,066	0.2	4,203,293	0.3	2,645,882	282,979	2,928,861	63.8	487.3	69.7
100	0.0	6,226,563	0.5	927,030	-	926,930	14.9	-	14.9
561,705	2.4	29,918,867	2.5	△ 4,833,238	△ 90,077	△ 4,923,315	△16.5	△16.0	△16.5
1,010,048	4.3	33,292,187	2.7	3,342,686	442,783	3,785,469	10.4	43.8	11.4
1,585,100	6.7	22,176,707	1.8	△ 4,262,892	331,517	△ 3,931,375	△20.7	20.9	△17.7
355,100	1.5	107,388,792	8.9	△ 137,001	445,800	308,799	△0.1	125.5	0.3
23,499,917	100.0	1,212,269,456	100.0	△ 113,987,817	3,520,810	△ 92,462,411	△9.4	15.0	△7.6
-	-	552,819,394	45.6	38,110,260	-	38,110,260	6.9	-	6.9

(10) 令和3年度市町村歳出決算額調(目的別)

(単位:千円, %)

目的別	市町村		一部事務組合		県計(純計)	
	金額	構成比	金額	構成比	金額	構成比
一 議会費	5,415,199	0.5	24,921	0.1	5,440,120	0.5
二 総務費	115,831,357	11.2	6,659,439	26.0	119,112,612	11.4
1 総務管理費	100,987,522	9.7	6,600,068	25.8	104,242,764	10.0
2 徴税費	7,493,011	0.7	56,878	0.2	7,516,531	0.7
3 戸籍住民基本台帳費	4,653,562	0.4	-	-	4,653,562	0.4
4 選挙費	1,584,650	0.2	273	0.0	1,584,923	0.2
5 統計調査費	560,069	0.1	-	-	560,069	0.1
6 監査委員費	552,543	0.1	2,220	0.0	554,763	0.1
三 民生費	370,982,923	35.7	600,343	2.3	371,261,145	35.6
1 社会福祉費	100,020,553	9.6	-	-	100,020,553	9.6
2 老人福祉費	67,559,586	6.5	517,089	2.0	67,754,554	6.5
3 児童福祉費	161,279,791	15.5	83,254	0.3	161,363,045	15.5
4 生活保護費	42,067,259	4.1	-	-	42,067,259	4.0
5 災害救助費	55,734	0.0	-	-	55,734	0.0
四 衛生費	105,251,038	10.1	9,414,645	36.8	106,031,050	10.2
1 保健衛生費	64,180,259	6.2	140,401	0.5	64,209,437	6.2
2 結核対策費	158,632	0.0	-	-	158,632	0.0
3 保健所費	2,474,196	0.2	-	-	2,474,196	0.2
4 清掃費	38,437,951	3.7	9,274,244	36.2	39,188,785	3.8
五 労働費	1,613,497	0.2	9,969	0.0	1,623,466	0.2
1 失業対策費	20	0.0	-	-	20	0.0
2 労働諸費	1,613,477	0.2	9,969	0.0	1,623,446	0.2
六 農林水産業費	28,637,521	2.8	139,221	0.5	28,640,721	2.7
1 農業費	10,932,068	1.1	7,998	0.0	10,933,064	1.0
2 畜産業費	618,396	0.1	-	-	618,396	0.1
3 農地費	13,229,291	1.3	131,223	0.5	13,231,495	1.3
4 林業費	3,151,432	0.3	-	-	3,151,432	0.3
5 水産業費	706,334	0.1	-	-	706,334	0.1
七 商工費	20,364,041	2.0	-	-	20,364,041	2.0
八 土木費	111,211,340	10.7	-	-	111,211,340	10.7
1 土木管理費	6,334,087	0.6	-	-	6,334,087	0.6
2 道路橋梁費	37,982,039	3.7	-	-	37,982,039	3.6
3 河川費	4,299,584	0.4	-	-	4,299,584	0.4
4 港湾費	1,232,309	0.1	-	-	1,232,309	0.1
5 都市計画費	57,489,120	5.5	-	-	57,489,120	5.5
6 住宅費	3,874,201	0.4	-	-	3,874,201	0.4
7 空港費	-	-	-	-	-	-

(単位：千円，%)

目的別	市町村		一部事務組合		県計(純計)	
	金額	構成比	金額	構成比	金額	構成比
九 消 防 費	32,757,126	3.2	6,887,983	26.9	33,413,508	3.2
十 教 育 費	122,804,656	11.8	37,938	0.1	121,672,102	11.7
1 教 育 総 務 費	24,307,459	2.3	161	0.0	23,190,589	2.2
2 小 学 校 費	35,180,939	3.4	-	-	35,180,939	3.4
3 中 学 校 費	17,051,893	1.6	28,155	0.1	17,026,587	1.6
4 高 等 学 校 費	1,377,769	0.1	-	-	1,377,769	0.1
5 特 殊 学 校 費	170,295	0.0	-	-	170,295	0.0
6 幼 稚 園 費	8,229,614	0.8	-	-	8,229,614	0.8
7 社 会 教 育 費	17,815,767	1.7	-	-	17,815,767	1.7
8 保 健 体 育 費	17,259,605	1.7	9,622	0.0	17,269,227	1.7
9 大 学 費	1,411,315	0.1	-	-	1,411,315	0.1
十一 災 害 復 旧 費	6,643,410	0.6	-	-	6,643,410	0.6
1 農林水産施設災害復旧費	1,835,909	0.2	-	-	1,835,909	0.2
2 公共土木施設災害復旧費	3,333,483	0.3	-	-	3,333,483	0.3
3 そ の 他	1,474,018	0.1	-	-	1,474,018	0.1
十二 公 債 費	116,344,094	11.2	1,813,029	7.1	118,157,123	11.3
十三 諸 支 出 金	3,773	0.0	25,037	0.1	28,810	0.0
1 普 通 財 産 取 得 費	397	0.0	25,037	0.1	25,434	0.0
2 公 営 企 業 費	3,376	0.0	-	-	3,376	0.0
3 交 付 金 (中町村には、祝賀返付金)	-	-	-	-	-	-
十四 前 年 度 繰 上 充 用 金	-	-	-	-	-	-
歳 出 合 計	1,037,859,975	100.0	25,612,525	100.0	1,043,599,448	100.0

注) ・構成比は表示単位未満を四捨五入しているため、合計と一致しない場合がある。
 ・県計は純計であるため、市町村及び一部事務組合の計と一致しない。

(11) 令和3年度市町村歳出（目的別）の対前年比較調

区 分	令和3年度 (A)							
	市 町 村		一部事務組合		県計（純計）		市 町 村	
	金 額	構成比	金 額	構成比	金 額	構成比	金 額	構成比
議 会 費	5,415,199	0.5	24,921	0.1	5,440,120	0.5	5,437,416	0.5
総 務 費	115,831,357	11.2	6,659,439	26.0	122,490,796	11.5	291,658,784	25.1
民 生 費	370,982,923	35.7	600,343	2.3	371,583,266	34.9	326,449,972	28.1
衛 生 費	105,251,038	10.1	9,414,645	36.8	114,665,683	10.8	86,637,904	7.5
労 働 費	1,613,497	0.2	9,969	0.0	1,623,466	0.2	1,552,470	0.1
農 林 水 産 業 費	28,637,521	2.8	139,221	0.5	28,776,742	2.7	29,921,516	2.6
商 工 費	20,364,041	2.0	-	-	20,364,041	1.9	33,651,815	2.9
土 木 費	111,211,340	10.7	-	-	111,211,340	10.5	109,919,341	9.5
消 防 費	32,757,126	3.2	6,887,983	26.9	39,645,109	3.7	31,585,179	2.7
教 育 費	122,804,656	11.8	37,938	0.1	122,842,594	11.6	134,409,371	11.6
災 害 復 旧 費	6,643,410	0.6	-	-	6,643,410	0.6	9,844,920	0.8
公 債 費	116,344,094	11.2	1,813,029	7.1	118,157,123	11.1	99,073,061	8.5
諸 支 出 金	3,773	0.0	25,037	0.1	28,810	0.0	160,134	0.0
前年度繰上充用金	-	-	-	-	-	-	-	-
歳 出 合 計	1,037,859,975	100.0	25,612,525	100.0	1,063,472,500	100.0	1,160,301,883	100.0

注) ・構成比は表示単位未満を四捨五入しているため、合計と一致しない場合がある。
・県計は純計であるため、市町村及び一部事務組合の計と一致しない。

(単位：千円，%)

令和2年度 (B)				比較増減 (A)-(B) (C)			伸び率 (C)/(B)		
一部事務組合		県計 (純計)		市 町 村	一部事務組合	県計 (純計)	市町村	一部事務組合	県計 (純計)
金 額	構成比	金 額	構成比	金 額	金 額	金 額			
24,874	0.1	5,462,290	0.5	△22,217	47	△22,170	△0.4	0.2	△0.4
6,020,652	27.7	294,161,038	25.3	△175,827,427	638,787	△171,670,242	△60.3	10.6	△58.4
905,742	4.2	327,023,619	28.1	44,532,951	△305,399	44,559,647	13.6	△33.7	13.6
6,780,824	31.1	86,697,887	7.4	18,613,134	2,633,821	27,967,796	21.5	38.8	32.3
9,540	0.0	1,562,010	0.1	61,027	429	61,456	3.9	4.5	3.9
132,302	0.6	29,928,325	2.6	△1,283,995	6,919	△1,151,583	△4.3	5.2	△3.8
-	-	33,651,815	2.9	△13,287,774	-	△13,287,774	△39.5	-	△39.5
-	-	109,919,341	9.4	1,291,999	-	1,291,999	1.2	-	1.2
6,056,798	27.8	31,512,767	2.7	1,171,947	831,185	8,132,342	3.7	13.7	25.8
43,914	0.2	133,274,726	11.4	△11,604,715	△5,976	△10,432,132	△8.6	△13.6	△7.8
-	-	9,844,920	0.8	△3,201,510	-	△3,201,510	△32.5	-	△32.5
1,798,238	8.3	100,871,299	8.7	17,271,033	14,791	17,285,824	17.4	0.8	17.1
-	-	160,134	0.0	△156,361	25,037	△131,324	△97.6	皆増	△82.0
-	-	-	-	-	-	-	-	-	-
21,772,884	100.0	1,164,070,171	100.0	△122,441,908	3,839,641	△100,597,671	△10.6	17.6	△8.6

(12) 令和3年度市町村歳出決算額調 (性質別)

(単位:千円, %)

性 質 別	市 町 村		一部事務組合		県計 (純計)	
	金 額	構成比	金 額	構成比	金 額	構成比
一 人 件 費	181,262,515	17.5	10,414,912	40.7	188,327,034	18.0
1 議 員 報 酬 手 当	3,068,613	0.3	19,706	0.1	3,088,319	0.3
2 委 員 等 報 酬	21,780,546	2.1	206,526	0.8	21,987,072	2.1
(1) 行 政 委 員 分	440,296	0.0	2,619	0.0	442,915	0.0
(2) 附 属 機 関 分	251,918	0.0	806	0.0	252,724	0.0
(3) 消 防 団 員 分	538,757	0.1	-	-	538,757	0.1
(4) 学 校 医 等 分	468,496	0.0	1,588	0.0	470,084	0.0
(5) そ の 他 非 常 勤 職 員	447,128	0.0	13,471	0.1	460,599	0.0
(6) 会 計 年 度 任 用 職 員 (パ ー ト タ イ ム)	19,633,951	1.9	188,042	0.7	19,821,993	1.9
(7) 報 酬	17,297,497	1.7	163,610	0.6	17,461,107	1.7
(イ) 期 末 手 当	2,336,454	0.2	24,432	0.1	2,360,886	0.2
3 市 町 村 長 等 特 別 職 の 給 与	980,907	0.1	7,673	0.0	988,580	0.1
4 任 期 の 定 め の な い 常 勤 職 員	104,466,811	10.1	3,833,794	15.0	108,300,605	10.4
(1) 基 本 給	67,523,600	6.5	2,444,751	9.5	69,968,351	6.7
(7) 給 料	64,551,664	6.2	2,327,220	9.1	66,878,884	6.4
(イ) 扶 養 手 当	1,987,980	0.2	113,499	0.4	2,101,479	0.2
(ウ) 地 域 手 当	983,956	0.1	4,032	0.0	987,988	0.1
(2) そ の 他 の 手 当	36,943,211	3.6	1,389,043	5.4	38,332,254	3.7
(7) 住 居 手 当	1,166,916	0.1	51,704	0.2	1,218,620	0.1
(イ) 通 勤 手 当	1,525,476	0.1	60,612	0.2	1,586,088	0.2
(ウ) 単 身 赴 任 手 当	15,398	0.0	-	-	15,398	0.0
(エ) 特 殊 勤 務 手 当	437,836	0.0	36,087	0.1	473,923	0.0
(オ) 時 間 外 勤 務 手 当	4,131,854	0.4	109,117	0.4	4,240,971	0.4
(カ) 宿 日 直 手 当	91,857	0.0	704	0.0	92,561	0.0
(キ) 管 理 職 員 特 別 勤 務 手 当	138,799	0.0	9,409	0.0	148,208	0.0
(ク) 休 日 勤 務 手 当	639,525	0.1	112,674	0.4	752,199	0.1
(ケ) 管 理 職 手 当	2,117,971	0.2	62,860	0.2	2,180,831	0.2
(コ) 期 末 手 当	15,461,162	1.5	543,460	2.1	16,004,622	1.5
(サ) 勤 勉 手 当	10,920,108	1.1	389,101	1.5	11,309,209	1.1
(シ) 寒 冷 地 手 当	-	-	-	-	-	-
(ス) 夜 間 勤 務 手 当	52,228	0.0	7,832	0.0	60,060	0.0
(セ) 特 地 勤 務 手 当	2,338	0.0	-	-	2,338	0.0
(ソ) 義 務 教 育 等 教 員	2,989	0.0	-	-	2,989	0.0
(タ) 初 任 給 調 整 手 当	16,299	0.0	-	-	16,299	0.0
(チ) 農 林 漁 業 普 及 指 導 手 当	-	-	-	-	-	-
(ツ) そ の 他 手 当	222,455	0.0	5,483	0.0	227,938	0.0
5 任 期 の 付 職 員	5,375,461	0.5	17,137	0.1	5,392,598	0.5
(1) 基 本 給	3,790,830	0.4	15,819	0.1	3,806,649	0.4
(7) 給 料	3,686,905	0.4	15,819	0.1	3,702,724	0.4
(イ) 扶 養 手 当	19,603	0.0	-	-	19,603	0.0
(ウ) 地 域 手 当	84,322	0.0	-	-	84,322	0.0
(2) そ の 他 の 手 当	1,584,631	0.2	1,318	0.0	1,585,949	0.2
(7) 住 居 手 当	77,395	0.0	-	-	77,395	0.0
(イ) 通 勤 手 当	118,665	0.0	536	0.0	119,201	0.0
(ウ) 単 身 赴 任 手 当	-	-	-	-	-	-
(エ) 特 殊 勤 務 手 当	16,284	0.0	169	0.0	16,453	0.0
(オ) 時 間 外 勤 務 手 当	88,398	0.0	111	0.0	88,509	0.0
(カ) 宿 日 直 手 当	139	0.0	-	-	139	0.0
(キ) 管 理 職 員 特 別 勤 務 手 当	-	-	-	-	-	-
(ク) 休 日 勤 務 手 当	270	0.0	-	-	270	0.0
(ケ) 管 理 職 手 当	3,125	0.0	-	-	3,125	0.0
(コ) 期 末 手 当	724,123	0.1	-	-	724,123	0.1
(サ) 勤 勉 手 当	527,319	0.1	502	0.0	527,821	0.1
(シ) 寒 冷 地 手 当	-	-	-	-	-	-
(ス) 夜 間 勤 務 手 当	-	-	-	-	-	-
(セ) 特 地 勤 務 手 当	241	0.0	-	-	241	0.0
(ソ) 義 務 教 育 等 教 員 特 別 勤 務 手 当	79	0.0	-	-	79	0.0
(タ) 初 任 給 調 整 手 当	-	-	-	-	-	-
(チ) 農 林 漁 業 普 及 指 導 手 当	-	-	-	-	-	-
(ツ) そ の 他 手 当	28,593	0.0	-	-	28,593	0.0

性 質 別	市 町 村		一部事務組合		県計 (純計)	
	金 額	構成比	金 額	構成比	金 額	構成比
6 再 任 用 職 員	3,860,429	0.4	56,051	0.2	3,916,480	0.4
(1) 基 本 給	2,977,648	0.3	42,692	0.2	3,020,340	0.3
(ア) 給 料	2,914,125	0.3	42,567	0.2	2,956,692	0.3
(イ) 扶 養 手 当	-	-	-	-	-	-
(ウ) 地 域 手 当	63,523	0.0	125	0.0	63,648	0.0
(2) そ の 他 の 手 当	882,781	0.1	13,359	0.1	896,140	0.1
(ア) 住 居 手 当	-	-	-	-	-	-
(イ) 通 勤 手 当	95,102	0.0	1,179	0.0	96,281	0.0
(ウ) 単 身 赴 任 手 当	-	-	-	-	-	-
(エ) 特 殊 勤 務 手 当	36,334	0.0	2,147	0.0	38,481	0.0
(オ) 時 間 外 勤 務 手 当	44,481	0.0	412	0.0	44,893	0.0
(カ) 宿 日 直 手 当	667	0.0	46	0.0	713	0.0
(キ) 管 理 職 員 特 別 勤 務 手 当	1,998	0.0	132	0.0	2,130	0.0
(ク) 休 日 勤 務 手 当	16,746	0.0	251	0.0	16,997	0.0
(ケ) 管 理 職 手 当	74,807	0.0	383	0.0	75,190	0.0
(コ) 期 末 手 当	366,305	0.0	5,333	0.0	371,638	0.0
(サ) 勤 勉 手 当	238,628	0.0	3,325	0.0	241,953	0.0
(シ) 寒 冷 地 手 当	-	-	-	-	-	-
(ス) 夜 間 勤 務 手 当	592	0.0	96	0.0	688	0.0
(セ) 特 地 勤 務 手 当	33	0.0	-	-	33	0.0
(ソ) 義 務 教 育 等 教 員 特 別 勤 務 手 当	91	0.0	-	-	91	0.0
(タ) 初 任 給 調 整 手 当	-	-	-	-	-	-
(チ) 農 林 漁 業 普 及 指 導 手 当	-	-	-	-	-	-
(ツ) そ の 他 手 当	6,997	0.0	55	0.0	7,052	0.0
7 会 計 年 度 任 用 職 員 (フルタイム)	2,609,701	0.3	32,952	0.1	2,642,653	0.3
(1) 基 本 給	2,070,909	0.2	23,789	0.1	2,094,698	0.2
(ア) 給 料	2,062,469	0.2	23,789	0.1	2,086,258	0.2
(イ) 地 域 手 当	8,440	0.0	-	-	8,440	0.0
(2) そ の 他 の 手 当	538,792	0.1	9,163	0.0	547,955	0.1
(ア) 通 勤 手 当	47,495	0.0	719	0.0	48,214	0.0
(イ) 特 殊 勤 務 手 当	28,815	0.0	1,126	0.0	29,941	0.0
(ウ) 時 間 外 勤 務 手 当	72,841	0.0	667	0.0	73,508	0.0
(エ) 宿 日 直 手 当	1,757	0.0	996	0.0	2,753	0.0
(オ) 休 日 勤 務 手 当	5,538	0.0	-	-	5,538	0.0
(カ) 期 末 手 当	357,672	0.0	5,297	0.0	362,969	0.0
(キ) 夜 間 勤 務 手 当	-	-	358	0.0	358	0.0
(ク) 特 地 勤 務 手 当	158	0.0	-	-	158	0.0
(ケ) 義 務 教 育 等 教 員 特 別 勤 務 手 当	146	0.0	-	-	146	0.0
(コ) 初 任 給 調 整 手 当	-	-	-	-	-	-
(サ) 農 林 漁 業 普 及 指 導 手 当	-	-	-	-	-	-
(シ) そ の 他 手 当	24,370	0.0	-	-	24,370	0.0
8 地 方 公 務 員 共 済 組 合 等 負 担 金	24,229,374	2.3	796,505	3.1	25,025,879	2.4
9 退 職 手 当 組 合 負 担 金	11,449,911	1.1	4,726,597	18.5	12,826,115	1.2
(1) 退 職 手 当	8,099,518	0.8	4,469,832	17.5	12,569,350	1.2
(ア) 委 員 等	-	-	-	-	-	-
(イ) 市 町 村 長 等 特 別 職 員	115,589	0.0	174,236	0.7	289,825	0.0
(ウ) 職 員	7,964,663	0.8	4,275,645	16.7	12,240,308	1.2
(エ) 会 計 年 度 任 用 職 員 (フルタイム)	19,266	0.0	19,951	0.1	39,217	0.0
(2) 退 職 手 当 組 合 負 担 金	3,350,393	0.3	256,765	1.0	256,765	0.0
10 恩 給 及 び 退 職 年 金	6,956	0.0	-	-	6,956	0.0
11 災 害 補 償 費	179,296	0.0	49,601	0.2	228,897	0.0
(1) 地 方 公 務 員 災 害 補 償 基 金 負 担 金	163,192	0.0	10,087	0.0	173,279	0.0
(2) そ の 他	16,104	0.0	39,514	0.2	55,618	0.0
12 職 員 互 助 会 補 助 金	63,425	0.0	3,186	0.0	66,611	0.0
13 そ の 他 費	3,191,085	0.3	665,184	2.6	3,856,269	0.4
二 物 件	120,289,253	11.6	5,296,743	20.7	125,585,996	12.0
1 旅 費	817,765	0.1	18,862	0.1	836,627	0.1
2 交 際 費	15,930	0.0	863	0.0	16,793	0.0
3 需 用 費	17,772,563	1.7	1,152,161	4.5	18,924,724	1.8
4 役 務 費	14,475,696	1.4	173,932	0.7	14,649,628	1.4
5 備 品 購 入 費	2,840,223	0.3	32,343	0.1	2,872,566	0.3
6 委 託 料	75,588,996	7.3	3,684,784	14.4	79,273,780	7.6
7 そ の 他	8,778,080	0.8	233,798	0.9	9,011,878	0.9

性 質 別	市 町 村		一部事務組合		県計 (純計)	
	金 額	構成比	金 額	構成比	金 額	構成比
三 維 持 補 修 費	14,148,297	1.4	994,301	3.9	15,142,598	1.5
四 扶 助 費	243,806,957	23.5	169,291	0.7	243,976,248	23.4
五 補 助 費 等	108,235,330	10.4	1,652,988	6.5	93,365,659	8.9
1 負 担 金 ・ 寄 付 金	32,001,592	3.1	275,584	1.1	16,811,686	1.6
2 補 助 交 付 金	32,305,612	3.1	6,537	0.0	32,312,149	3.1
3 加 入 団 体 に 対 す る 還 付 金	2,075	0.0	9,371	0.0	2,075	0.0
4 そ の 他	43,926,051	4.2	1,361,496	5.3	44,239,749	4.2
六 普 通 建 設 事 業 費	117,666,483	11.3	4,141,700	16.2	121,808,183	11.7
1 補 助 事 業 費	40,868,820	3.9	2,234,297	8.7	43,103,117	4.1
(1) そ の 団 体 で 行 う も の	32,190,779	3.1	2,059,631	8.0	34,250,410	3.3
(2) 補 助 金	8,678,041	0.8	174,666	0.7	8,852,707	0.8
2 単 独 事 業 費	71,199,263	6.9	1,902,749	7.4	73,102,012	7.0
(1) そ の 団 体 で 行 う も の	66,186,756	6.4	1,902,749	7.4	68,089,505	6.5
(2) 補 助 金	5,012,507	0.5	-	-	5,012,507	0.5
3 国 直 轄 事 業 負 担 金	2,116,232	0.2	-	-	2,116,232	0.2
4 県 営 事 業 負 担 金	3,268,505	0.3	-	-	3,268,505	0.3
5 同 級 他 団 体 施 行 事 業 負 担 金	24,767	0.0	4,654	0.0	29,421	0.0
6 受 託 事 業 費	188,896	0.0	-	-	188,896	0.0
(1) 補 助 事 業 費	11,880	0.0	-	-	11,880	0.0
(2) 単 独 事 業 費	177,016	0.0	-	-	177,016	0.0
七 災 害 復 旧 事 業 費	6,643,410	0.6	-	-	6,643,410	0.6
1 補 助 事 業 費	3,845,626	0.4	-	-	3,845,626	0.4
2 単 独 事 業 費	2,706,346	0.3	-	-	2,706,346	0.3
3 県 営 事 業 負 担 金	91,438	0.0	-	-	91,438	0.0
4 同 級 他 団 体 施 行 事 業 負 担 金	-	-	-	-	-	-
5 受 託 事 業 費	-	-	-	-	-	-
(1) 補 助 事 業 費	-	-	-	-	-	-
(2) 単 独 事 業 費	-	-	-	-	-	-
八 失 業 対 策 事 業 費	-	-	-	-	-	-
1 補 助 事 業 費	-	-	-	-	-	-
2 単 独 事 業 費	-	-	-	-	-	-
九 公 債 償 還 金	116,246,558	11.2	1,813,029	7.1	118,059,587	11.3
1 地 方 債 元 利 償 還 金	116,242,237	11.2	1,813,029	7.1	118,055,266	11.3
2 一 時 借 入 金 利 子	4,321	0.0	-	-	4,321	0.0
十 積 立 金	39,404,200	3.8	706,457	2.8	40,110,657	3.8
十一 投 資 及 び 出 資 金	8,867,642	0.9	-	-	8,867,642	0.8
十二 貸 付 金	2,330,499	0.2	417,900	1.6	2,748,399	0.3
十三 繰 出 金	78,958,831	7.6	5,204	0.0	78,964,035	7.6
十四 前 年 度 繰 上 充 用 金	-	-	-	-	-	-
歳 出 合 計	1,037,859,975	100.0	25,612,525	100.0	1,043,599,448	100.0

注) ・構成比は表示単位未満を四捨五入しているため、合計と一致しない場合がある。
・県計は純計であるため、市町村及び一部事務組合の計と一致しない。

(13) 令和3年度市町村歳出（性質別）の対前年比較調

区 分	令和3年度 (A)							
	市 町 村		一部事務組合		県計（純計）		市 町 村	
	金 額	構成比	金 額	構成比	金 額	構成比	金 額	構成比
人 件 費	181,262,515	17.5	10,414,912	40.7	188,327,034	18.0	180,836,590	15.6
扶 助 費	243,806,957	23.5	169,291	0.7	243,976,248	23.4	198,536,261	17.1
公 債 費	116,246,558	11.2	1,813,029	7.1	118,059,587	11.3	98,975,056	8.5
(義 務 的 経 費)	541,316,030	52.2	12,397,232	48.4	550,362,869	52.7	478,347,907	41.2
普 通 建 設 事 業 費	117,666,483	11.3	4,141,700	16.2	121,808,183	11.7	124,888,461	10.8
災 害 復 旧 事 業 費	6,643,410	0.6	-	-	6,643,410	0.6	9,844,920	0.8
失 業 対 策 事 業 費	-	-	-	-	-	-	-	-
(投 資 的 経 費)	124,309,893	12.0	4,141,700	16.2	128,451,593	12.3	134,733,381	11.6
物 件 費	120,289,253	11.6	5,296,743	20.7	125,585,996	12.0	113,626,085	9.8
維 持 補 修 費	14,148,297	1.4	994,301	3.9	15,142,598	1.5	13,604,410	1.2
補 助 費 等	108,235,330	10.4	1,652,988	6.5	93,365,659	8.9	304,708,083	26.3
そ の 他	129,561,172	12.5	1,129,561	4.4	130,690,733	12.5	115,282,017	9.9
(そ の 他 経 費)	372,234,052	35.9	9,073,593	35.4	364,784,986	35.0	547,220,595	47.2
前 年 度 繰 上 充 用 金	-	-	-	-	-	-	-	-
歳 出 合 計	1,037,859,975	100.0	25,612,525	100.0	1,043,599,448	100.0	1,160,301,883	100.0

注) ・構成比は表示単位未満を四捨五入しているため、合計と一致しない場合がある。
・県計は純計であるため、市町村及び一部事務組合の計と一致しない。

(単位：千円、%)

令和2年度 (B)				比較増減 (A)-(B) (C)			伸び率 (C)/(B)		
一部事務組合		県計 (純計)		市 町 村	一部事務組合	県計 (純計)	市町村	一部事務組合	県計 (純計)
金額	構成比	金額	構成比	金額	金額	金額			
10,267,163	47.2	187,641,412	16.1	425,925	147,749	685,622	0.2	1.4	0.4
168,549	0.8	198,704,810	17.1	45,270,696	742	45,271,438	22.8	0.4	22.8
1,798,238	8.3	100,773,294	8.7	17,271,502	14,791	17,286,293	17.5	0.8	17.2
12,233,950	56.2	487,119,516	41.8	62,968,123	163,282	63,243,353	13.2	1.3	13.0
1,429,880	6.6	126,318,341	10.9	△7,221,978	2,711,820	△4,510,158	△5.8	189.7	△3.6
-	-	9,844,920	0.8	△3,201,510	-	△3,201,510	△32.5	-	△32.5
-	-	-	-	-	-	-	-	-	-
1,429,880	6.6	136,163,261	11.7	△10,423,488	2,711,820	△7,711,668	△7.7	189.7	△5.7
4,775,460	21.9	118,401,545	10.2	6,663,168	521,283	7,184,451	5.9	10.9	6.1
1,036,353	4.8	14,640,763	1.3	543,887	△42,052	501,835	4.0	△4.1	3.4
1,228,926	5.6	291,394,754	25.0	△196,472,753	424,062	△198,029,095	△64.5	34.5	△68.0
1,068,315	4.9	116,350,332	10.0	14,279,155	61,246	14,340,401	12.4	5.7	12.3
8,109,054	37.2	540,787,394	46.5	△174,986,543	964,539	△176,002,408	△32.0	11.9	△32.5
-	-	-	-	-	-	-	-	-	-
21,772,884	100.0	1,164,070,171	100.0	△122,441,908	3,839,641	△120,470,723	△10.6	17.6	△10.3

4 その他事業会計（公営企業会計を除く）決算の状況

◎公営事業等の状況（公営企業を除く）

区 分	公 営 事 業										そ の 他 財 産 区
	収 益 事 業			国民健康保険事業		介 護 保 険 事 業		後期高 齢者医 療事業	農 業 共 済事業	交 通 災 害共済 事業	
	競 輪	競 艇	宝くじ	事業勘定	直診勘定	保険事業 勘定	介護サー ビス勘定				
岡 山 市			○	○		○		○			○
倉 敷 市		○		○		○		○			○
津 山 市				○		○		○			○
玉 野 市	○			○		○		○			
笠 岡 市				○	○	○	○	○			
井 原 市				○	○	○	○	○			○
総 社 市				○		○		○			
高 梁 市				○	○	○	○	○			○
新 見 市				○	○	○	○	○			○
備 前 市				○		○	○	○			○
瀬 戸 内 市				○	○	○		○			
赤 磐 市				○	○	○	○	○			○
真 庭 市				○		○	○	○			
美 作 市				○	○	○		○			○
浅 口 市				○		○	○	○			○
和 気 町				○	○	○	○	○			
早 島 町				○		○	○	○			
里 庄 町				○		○		○			
矢 掛 町				○		○	○	○			○
新 庄 村				○	○	○		○			
鏡 野 町				○	○	○		○			○
勝 央 町				○		○	○	○			
奈 義 町				○		○	○	○			○
西 粟 倉 村				○	○	○	○	○			
久 米 南 町				○		○	○	○			
美 咲 町				○	○	○		○			○
吉 備 中 央 町				○		○	○	○			○
合 計	1	1	1	27	12	27	16	27			15

(一部事務組合等)

区 分	公 営 事 業										そ の 他 財 産 区
	収 益 事 業			国民健康保険事業		介 護 保 険 事 業		後期高 齢者医 療事業	農 業 共 済 事 業	交 通 災 害 共 済 事 業	
	競 輪	競 艇	宝くじ	事業勘定	直診勘定	保険事業 勘定	介護サー ビス勘定				
備南競艇事業組合		○									
岡山市町村総合事務組合										○	
岡山県後期高齢者医療広域 連合								○			
合 計		1						1		1	

(1) 収益事業会計収支状況調

ア 施行団体数

事業名	市町村	組合	施行市町村		
			都市	町村	計
競輪事業	1		1		1
モーターボート競走事業	1	1 (4)	1 (2)	(2)	1 (4)
宝くじ事業	1		1		1

注) () 内は組合構成市町村

イ 収支状況調

事業名	年度	歳入		歳出 総額	歳入歳出 差引	実質 収支	繰入金	繰出金	うち 普通会計 への収益 金繰出額	
		総額	うち 車馬券等 売上金							
競輪事業	R3	24,708,532	22,945,411	24,415,257	293,275	293,275	900,000	300,000	300,000	
	R2	22,161,369	20,757,355	21,919,349	242,020	242,020	400,000	450,000	450,000	
	差引	2,547,163	2,188,056	2,495,908	51,255	51,255	500,000	△150,000	△150,000	
モーター ボート	自己 施行	R3	88,651,328	78,673,400	81,464,234	7,187,094	7,155,994	3,376	1,200,000	1,200,000
		R2	64,825,403	58,165,963	59,595,164	5,230,239	3,695,924	2,489	1,100,000	1,100,000
		差引	23,825,925	20,507,437	21,869,070	1,956,855	3,460,070	887	100,000	100,000
競走事業	一部 事務 組合	R3	5,225,391	5,045,563	5,220,512	4,879	4,879	—	27,200	27,200
		R2	4,662,888	4,509,411	4,657,634	5,254	5,254	—	26,500	26,500
		差引	562,503	536,152	562,878	△375	△375	—	700	700
宝くじ事業	R3	1,299,160	—	1,299,160	—	—	—	1,299,160	1,299,147	
	R2	1,179,144	—	1,179,144	—	—	—	1,179,144	1,179,126	
	差引	120,016	—	120,016	—	—	—	120,016	120,021	
合計 (市町村分)	R3	114,659,020	101,618,811	107,178,651	7,480,369	7,449,269	903,376	2,799,160	2,799,147	
	R2	88,165,916	78,923,318	82,693,657	5,472,259	3,937,944	402,489	2,729,144	2,729,126	
	差引	26,493,104	22,695,493	24,484,994	2,008,110	3,511,325	500,887	70,016	70,021	

注) 合計(市町村分)の収益率は宝くじ事業の収益金を含まない

(単位：千円，%)

収 益 金 の 使 途 状 況								公 営 事 業 会 計 へ の 繰 出 金	再 差 引	収 益 金	収 益 率
民 生 費	衛 生 費	土 木 費	農 林 水 産 業 費	商 工 費	教 育 費	災 害 復 旧 費	そ の 他				
-	-	-	-	-	-	-	300,000	-	△306,725	△548,746	△2.4
-	-	-	-	-	-	-	450,000	-	292,020	△134,382	△0.6
-	-	-	-	-	-	-	△150,000	-	△598,745	△414,364	△1.8
-	-	-	-	-	142,000	-	1,058,000	-	7,089,111	3,693,811	4.7
-	-	-	-	-	71,000	-	1,029,000	-	3,454,312	2,608,792	4.5
-	-	-	-	-	71,000	-	29,000	-	3,634,799	1,085,019	0.2
-	-	8,976	-	-	8,976	-	-	9,248	32,079	26,825	0.5
-	-	8,745	-	-	8,745	-	-	9,010	31,754	27,158	0.6
-	-	231	-	-	231	-	-	238	325	△333	△0.1
322,192	5,197	902,686	-	-	3,897	-	65,175	-	1,299,160	1,299,160	-
327,803	4,717	745,200	-	-	5,896	-	95,510	-	1,179,144	1,179,144	-
△5,611	480	157,486	-	-	△1,999	-	△30,335	-	120,016	120,016	-
322,192	5,197	902,686	-	-	145,897	-	1,423,175	-	8,081,546	4,444,225	3.1
327,803	4,717	745,200	-	-	76,896	-	1,574,510	-	4,925,476	3,653,554	3.2
△5,611	480	157,486	-	-	69,001	-	△151,335	-	3,156,070	790,671	△0.1

(2) 国民健康保険事業会計の状況

① 収支状況調 (事業勘定)

区 分		年 度	団体数	歳入総額 A	歳出総額 B	歳入歳出 差 引 額 A-B C	繰越又は 支払繰延 等 D
実 質 収 支 が 赤 字 の 団 体	市	R3	—	—	—	—	—
		R2	—	—	—	—	—
		差引 (R3-R2)	—	—	—	—	—
	町村	R3	—	—	—	—	—
		R2	—	—	—	—	—
		差引 (R3-R2)	—	—	—	—	—
	計	R3	—	—	—	—	—
		R2	—	—	—	—	—
		差引 (R3-R2)	—	—	—	—	—
実 質 収 支 が 黒 字 の 団 体	市	R3	15	184,922,488	181,032,756	3,889,732	371,645
		R2	15	180,296,403	175,440,027	4,856,376	373,516
		差引 (R3-R2)	—	4,626,085	5,592,729	△966,644	△1,871
	町村	R3	12	13,354,582	12,735,192	619,390	—
		R2	12	13,450,114	12,877,078	573,036	—
		差引 (R3-R2)	—	△95,532	△141,886	46,354	—
	計	R3	27	198,277,070	193,767,948	4,509,122	371,645
		R2	27	193,746,517	188,317,105	5,429,412	373,516
		差引 (R3-R2)	—	4,530,553	5,450,843	△920,290	△1,871
県 計	市	R3	15	184,922,488	181,032,756	3,889,732	371,645
		R2	15	180,296,403	175,440,027	4,856,376	373,516
		差引 (R3-R2)	—	4,626,085	5,592,729	△966,644	△1,871
	町村	R3	12	13,354,582	12,735,192	619,390	—
		R2	12	13,450,114	12,877,078	573,036	—
		差引 (R3-R2)	—	△95,532	△141,886	46,354	—
	計	R3	27	198,277,070	193,767,948	4,509,122	371,645
		R2	27	193,746,517	188,317,105	5,429,412	373,516
		差引 (R3-R2)	—	4,530,553	5,450,843	△920,290	△1,871

(単位：千円)

療養給付費 国庫負担金 及び交付金 E	療養給付費 負担金等 精算額 F	実質収支額 C-D+E+F G	財源補填的 な県支出金 H	財源補填的 な他会計 繰入金 I	財源補填的 な繰出金 J	再差引収支額 G-H-I+J
—	—	—	—	—	—	—
—	—	—	—	—	—	—
—	—	—	—	—	—	—
—	—	—	—	—	—	—
—	—	—	—	—	—	—
—	—	—	—	—	—	—
—	—	—	—	—	—	—
—	—	—	—	—	—	—
371,645	△315,843	3,573,889	1,878	2,578,171	62,262	1,056,102
373,516	△376,933	4,479,443	2,251	2,724,159	65,854	1,818,887
△1,871	61,090	△905,554	△373	△145,988	△3,592	△762,785
—	△14,221	605,169	220	171,534	2,111	435,526
—	△17,347	555,689	227	153,198	6,088	408,352
—	3,126	49,480	△7	18,336	△3,977	27,174
371,645	△330,064	4,179,058	2,098	2,749,705	64,373	1,491,628
373,516	△394,280	5,035,132	2,478	2,877,357	71,942	2,227,239
△1,871	64,216	△856,074	△380	△127,652	△7,569	△735,611
371,645	△315,843	3,573,889	1,878	2,578,171	62,262	1,056,102
373,516	△376,933	4,479,443	2,251	2,724,159	65,854	1,818,887
△1,871	61,090	△905,554	△373	△145,988	△3,592	△762,785
—	△14,221	605,169	220	171,534	2,111	435,526
—	△17,347	555,689	227	153,198	6,088	408,352
—	3,126	49,480	△7	18,336	△3,977	27,174
371,645	△330,064	4,179,058	2,098	2,749,705	64,373	1,491,628
373,516	△394,280	5,035,132	2,478	2,877,357	71,942	2,227,239
△1,871	64,216	△856,074	△380	△127,652	△7,569	△735,611

② 収支状況調 (直診勘定)

区 分	年 度	団体数	歳入総額	歳出総額	歳入歳出差引額
			A	B	C
市	R3	7	1,280,100	1,135,509	144,591
	R2	7	987,005	954,015	32,990
	差引(R3-R2)	—	293,095	181,494	111,601
町 村	R3	5	472,767	447,640	25,127
	R2	5	502,346	480,746	21,600
	差引(R3-R2)	—	△29,579	△33,106	3,527
県 計	R3	12	1,752,867	1,583,149	169,718
	R2	12	1,489,351	1,434,761	54,590
	差引(R3-R2)	—	263,516	148,388	115,128

(単位：千円)

繰越又は 支払繰延等 D	Dのうち 未収入 特定財源 E	実質収支 C-D+E F	他会計繰入金 G	繰出金 H	再差引収支 F-G+H I
—	—	144,591	495,263	16,699	△333,973
9,592	—	23,398	403,688	19,235	△361,055
△9,592	—	121,193	91,575	△2,536	27,082
—	—	25,127	71,515	—	△46,388
—	—	21,600	98,249	—	△76,649
—	—	3,527	△26,734	—	30,261
—	—	169,718	566,778	16,699	△380,361
9,592	—	44,998	501,937	19,235	△437,704
△9,592	—	124,720	64,841	△2,536	57,343

(3) 後期高齢者医療事業会計収支状況調 (市町村)

区 分		年 度	団体数	歳入総額 A	歳出総額 B	歳入歳出 差 引 額 A - B C	繰越又は 支払繰延 等 D	Dのうち 未収入 特定財源
実 質 収 支 が 赤 字 の 団 体	市	R3	—	—	—	—	—	—
		R2	—	—	—	—	—	—
		差引 (R3-R2)	—	—	—	—	—	—
	町村	R3	—	—	—	—	—	—
		R2	—	—	—	—	—	—
		差引 (R3-R2)	—	—	—	—	—	—
	計	R3	—	—	—	—	—	—
		R2	—	—	—	—	—	—
		差引 (R3-R2)	—	—	—	—	—	—
実 質 収 支 が 黒 字 の 団 体	市	R3	15	25,583,863	25,507,327	76,536	7,973	—
		R2	15	25,310,152	25,232,040	78,112	6,917	—
		差引 (R3-R2)	—	273,711	275,287	△1,576	1,056	—
	町村	R3	12	1,807,209	1,791,660	15,549	114	—
		R2	12	1,792,679	1,769,284	23,395	5,775	—
		差引 (R3-R2)	—	14,530	22,376	△7,846	△5,661	—
	計	R3	27	27,391,072	27,298,987	92,085	8,087	—
		R2	27	27,102,831	27,001,324	101,507	12,692	—
		差引 (R3-R2)	—	288,241	297,663	△9,422	△4,605	—
県 計	市	R3	15	25,583,863	25,507,327	76,536	7,973	—
		R2	15	25,310,152	25,232,040	78,112	6,917	—
		差引 (R3-R2)	—	273,711	275,287	△1,576	1,056	—
	町村	R3	12	1,807,209	1,791,660	15,549	114	—
		R2	12	1,792,679	1,769,284	23,395	5,775	—
		差引 (R3-R2)	—	14,530	22,376	△7,846	△5,661	—
	計	R3	27	27,391,072	27,298,987	92,085	8,087	—
		R2	27	27,102,831	27,001,324	101,507	12,692	—
		差引 (R3-R2)	—	288,241	297,663	△9,422	△4,605	—

実質収支額	繰出金	再差引収支額
C-D		
E	F	E + F
—	—	—
—	—	—
—	—	—
—	—	—
—	—	—
—	—	—
—	—	—
—	—	—
—	—	—
68,563	502	69,065
71,195	956	72,151
△2,632	△454	△3,086
15,435	—	15,435
17,620	—	17,620
△2,185	—	△2,185
83,998	502	84,500
88,815	956	89,771
△4,817	△454	△5,271
68,563	502	69,065
71,195	956	72,151
△2,632	△454	△3,086
15,435	—	15,435
17,620	—	17,620
△2,185	—	△2,185
83,998	502	84,500
88,815	956	89,771
△4,817	△454	△5,271

(4) 介護保険事業会計の状況

① 収支状況調 (保険事業勘定)

区 分		年 度	団体数	歳入総額 A	歳出総額 B	歳入歳出 差 引 額 A - B C	繰越又は 支払繰延 等 D	
実 質 収 支 が 赤 字 の 団 体	市	R3	1	7,409,326	7,302,733	106,593	—	
		R2	—	—	—	—	—	
		差引(R3-R2)	1	7,409,326	7,302,733	106,593	—	
	町村	R3	—	—	—	—	—	—
		R2	—	—	—	—	—	—
		差引(R3-R2)	—	—	—	—	—	—
	計	R3	1	7,409,326	7,302,733	106,593	—	
		R2	—	—	—	—	—	—
		差引(R3-R2)	1	7,409,326	7,302,733	106,593	—	
実 質 収 支 が 黒 字 の 団 体	市	R3	14	180,462,219	175,249,388	5,212,831	—	
		R2	15	183,213,016	179,326,345	3,886,671	—	
		差引(R3-R2)	△1	△2,750,797	△4,076,957	1,326,160	—	
	町村	R3	12	16,504,940	15,638,586	866,354	—	
		R2	12	16,384,492	15,612,778	771,714	—	
		差引(R3-R2)	—	120,448	25,808	94,640	—	
	計	R3	26	196,967,159	190,887,974	6,079,185	—	
		R2	27	199,597,508	194,939,123	4,658,385	—	
		差引(R3-R2)	△1	△2,630,349	△4,051,149	1,420,800	—	
県 計	市	R3	15	187,871,545	182,552,121	5,319,424	—	
		R2	15	183,213,016	179,326,345	3,886,671	—	
		差引(R3-R2)	—	4,658,529	3,225,776	1,432,753	—	
	町村	R3	12	16,504,940	15,638,586	866,354	—	
		R2	12	16,384,492	15,612,778	771,714	—	
		差引(R3-R2)	—	120,448	25,808	94,640	—	
	計	R3	27	204,376,485	198,190,707	6,185,778	—	
		R2	27	199,597,508	194,939,123	4,658,385	—	
		差引(R3-R2)	—	4,778,977	3,251,584	1,527,393	—	

(単位：千円)

介護給付費 国庫負担金 及び交付金 E	介護給付費 負担金等 精算額 F	実質収支額 C-D+E+F G	財源補填的 な県支出金 H	財源補填的 な他会計繰 入金 I	財源補填的 な繰出金 J	再差引収支額 G-H-I+J
—	△212,470	△105,877	—	—	—	△105,877
—	—	—	—	—	—	—
—	△212,470	△105,877	—	—	—	△105,877
—	—	—	—	—	—	—
—	—	—	—	—	—	—
—	—	—	—	—	—	—
—	△212,470	△105,877	—	—	—	△105,877
—	—	—	—	—	—	—
—	△212,470	△105,877	—	—	—	△105,877
—	△2,490,987	2,721,844	—	—	—	2,721,844
—	△980,012	2,906,659	—	—	—	2,906,659
—	△1,510,975	△184,815	—	—	—	△184,815
—	△295,603	570,751	—	—	—	570,751
—	△163,915	607,799	—	—	—	607,799
—	△131,688	△37,048	—	—	—	△37,048
—	△2,786,590	3,292,595	—	—	—	3,292,595
—	△1,143,927	3,514,458	—	—	—	3,514,458
—	△1,642,663	△221,863	—	—	—	△221,863
—	△2,703,457	2,615,967	—	—	—	2,615,967
—	△980,012	2,906,659	—	—	—	2,906,659
—	△1,723,445	△290,692	—	—	—	△290,692
—	△295,603	570,751	—	—	—	570,751
—	△163,915	607,799	—	—	—	607,799
—	△131,688	△37,048	—	—	—	△37,048
—	△2,999,060	3,186,718	—	—	—	3,186,718
—	△1,143,927	3,514,458	—	—	—	3,514,458
—	△1,855,133	△327,740	—	—	—	△327,740

② 収支状況調 (介護サービス事業勘定)

区 分	年 度	団体数	歳入総額	歳出総額	歳入歳出差引額
			A	B	C
市	R3	8	161,832	154,785	7,047
	R2	9	163,162	146,568	16,594
	差引(R3-R2)	△1	△1,330	8,217	△9,547
町 村	R3	8	71,784	62,686	9,098
	R2	8	70,925	61,738	9,187
	差引(R3-R2)	—	859	948	△89
県 計	R3	16	233,616	217,471	16,145
	R2	17	234,087	208,306	25,781
	差引(R3-R2)	△1	△471	9,165	△9,636

(単位：千円)

繰越又は 支払繰延等 D	Dのうち 未収入 特定財源 E	実質収支 C-D+E F	他会計繰入金 G	繰出金 H	再差引収支 F-G+H I
1,189	—	5,858	66,070	36,567	△23,645
245	—	16,349	44,040	14,541	△13,150
944	—	△10,491	22,030	22,026	△10,495
—	—	9,098	27,231	5,501	△12,632
—	—	9,187	23,267	8,232	△5,848
—	—	△89	3,964	△2,731	△6,784
1,189	—	14,956	93,301	42,068	△36,277
245	—	25,536	67,307	22,773	△18,998
944	—	△10,580	25,994	19,295	△17,279