岡山県鳥獣保護区等位置図

（令和５(2023)年度）

岡山市における日の出・日没時刻表

月　日	日の出	日　没
11 月 15 日	6 時 37 分	17 時 00 分
12 月 1 日	6 時 52 分	16 時 54 分
1 月 1 日	7 時 11 分	17 時 04 分
2 月 1 日	7 時 03 分	17 時 33 分
2 月 15 日	6 時 51 分	17 時 47 分
3 月 1 日	6 時 33 分	18 時 00 分
3 月 15 日	6 時 15 分	18 時 12 分

日の出、日の入の時刻は月日及び地域によって異なるので、新聞等で確認のうえ出猟すること。

標識鳥回収のお願い

鳥の生態等を調査するため、足環を着けて放しています。このような標識鳥を回収したときは、回収年月日、回収場所、鳥の種類、回収時の状況等参考となる事項とともに足環を添えて、最寄りの猟友会等へお知らせください。

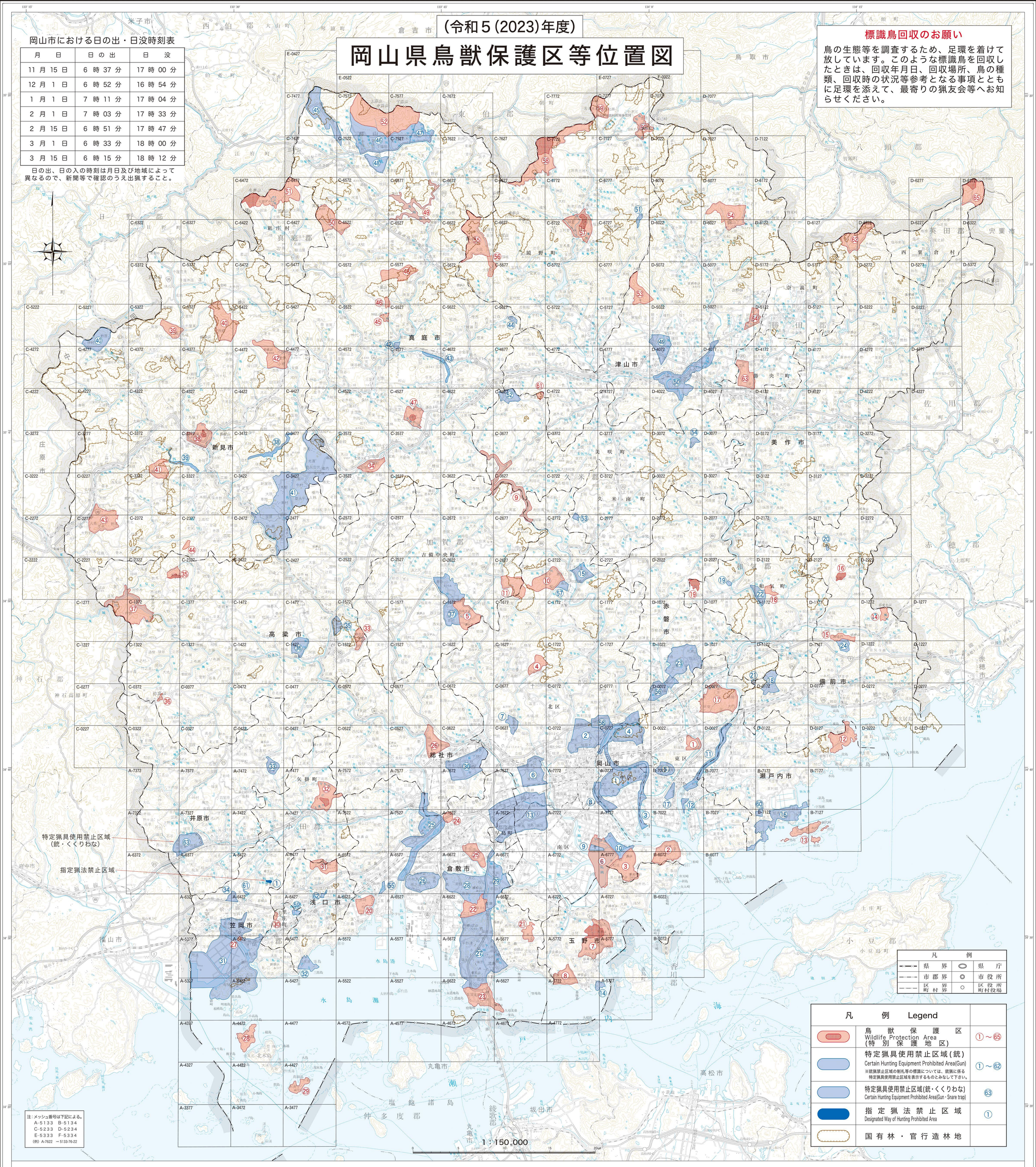

1．鳥獣保護区

番号	名称	期限	所在地	面積(ha)	特別保護地区面積(ha)
県指定					
①	三徳鳥獣保護区	令和 9．10．31	岡山市	194	
②	貝殻山 〃	〃 12．10．31	岡山市、玉野市	513	
③	金甲山 〃	〃 12．10．31	〃 、 〃	560	
④	日応寺 〃	〃 6．10．31	岡山市	215	
⑤	吉備高原 〃	〃 6．10．31	吉備中央町	655	
⑥	児島湖 〃	〃 14．10．31	岡山市、玉野市	916	
⑦	玉野 〃	〃 6．10．31	玉野市	1,050	300
⑧	王子ヶ岳 〃	〃 11．10．31	〃	370	
⑨	旭川湖 〃	〃 11．10．31	岡山市、真庭市、吉備中央町、美咲町	360	
⑩	たけべの森 〃	〃 9．10．31	岡山市	600	
⑪	宇甘渓 〃	〃 10．10．31	岡山市、吉備中央町	407	
⑫	大平山 〃	〃 7．10．31	瀬戸内市	460	
⑬	前島 〃	〃 8．10．31	〃	294	
⑭	三石渠谷 〃	〃 15．10．31	備前市	100	
⑮	関谷 〃	〃 12．10．31	〃	125	
⑯	和意谷 〃	〃 12．10．31	〃	20	20
⑰	三谷山 〃	〃 7．10．31	岡山市	980	
⑱	木倉 〃	〃 10．10．31	和気町	66	
⑲	自然保護センター 〃	〃 14．10．31	〃	99	99
⑳	玉島柏島 〃	〃 14．10．31	倉敷市	300	
㉑	児島由加 〃	〃 6．10．31	〃	195	
㉒	種松山 〃	〃 7．10．31	〃	400	
㉓	鷲羽山 〃	〃 7．10．31	〃	590	
㉔	酒津 〃	〃 10．10．31	〃	45	
㉕	向山 〃	〃 10．10．31	〃	350	
㉖	井山 〃	〃 13．10．31	総社市	500	
㉗	古城山 〃	〃 15．10．31	笠岡市	12	
㉘	白石島 〃	〃 11．10．31	〃	281	
㉙	真鍋中学校 〃	〃 9．10．31	〃	149	
㉚	里庄美しい森 〃	〃 9．10．31	里庄町	17	
㉛	浅口市林寺山 〃	〃 6．10．31	浅口市、矢掛町	344	
㉜	高麦山 〃	〃 9．10．31	矢掛町	580	55
㉝	高梁美しい森 〃	〃 7．10．31	高梁市	200	
㉞	飯ノ山 〃	〃 8．10．31	真庭市	294	
㉟	成羽天神山 〃	〃 6．10．31	高梁市	124	35
㊱	弥高山 〃	〃 15．10．31	〃	24	
㊲	新成羽川ダム 〃	〃 8．10．31	〃	980	
㊳	高尾 〃	〃 15．10．31	新見市	450	37
㊴	千屋 〃	〃 15．10．31	〃	300	
㊵	用郷 〃	〃 12．10．31	〃	700	
㊶	健康の森 〃	〃 10．10．31	〃	250	
㊷	大佐山 〃	〃 7．10．31	〃	650	
㊸	鯉ヶ窪 〃	〃 8．10．31	〃	659	
㊹	萬歳小学校 〃	〃 9．10．31	〃	18	
㊺	神庭の滝自然公園 〃	〃 10．10．31	真庭市	45	
㊻	勝山美しい森 〃	〃 12．10．31	〃	56	
㊼	木山 〃	〃 9．10．31	〃	316	30
㊽	標ヶ仙 〃	〃 10．10．31	〃	450	
㊾	湯原湖 〃	〃 13．10．31	〃	454	
㊿	鉄山 〃	〃 8．10．31	〃	583	
51	毛無山 〃	〃 6．10．31	新庄村	950	187
52	蒜山国立公園鳥獣保護区	令和 6．10．31	真庭市	1,400	
53	黒沢山 〃	〃 7．10．31	津山市	255	
54	加茂 〃	〃 6．10．31	〃	760	
55	巌山 〃	〃 8．10．31	鏡野町	832	
56	富西谷 〃	〃 11．10．31	〃	55	
57	奥津 〃	〃 7．10．31	〃	450	70
58	氏林公園 〃	〃 15．10．31	〃	1,290	300
59	高清水高原 〃	〃 7．10．31	〃	310	
60	恩原湖 〃	〃 7．10．31	〃	320	
61	幻住寺 〃	〃 14．10．31	美咲町	48	
62	梶並石手 〃	〃 8．10．31	美作市	528	
63	森林研究所 〃	〃 7．10．31	勝央町	360	
64	塩手池 〃	〃 7．10．31	津山市	200	
65	若杉 〃	〃 14．10．31	西粟倉村	550	91

2．特定猟具使用禁止区域（銃）

番号	名称	期限	所在地	面積(ha)
①	操山 特定猟具使用禁止区域	永年	岡山市	1,040
②	半田山 〃	〃	〃	1,000
③	百間川 〃	〃	〃	370
④	竜ノ口山 〃	令和11．10．31	〃	1,035
⑤	芥子山 〃	〃 12．10．31	〃	185
⑥	吉備中山 〃	〃 8．10．31	〃	577
⑦	備中稲荷山 〃	〃 8．10．31	〃	120
⑧	旭川 〃	〃 8．10．31	〃	226
⑨	岡南飛行場 〃	〃 8．10．31	〃	73
⑩	北浦 〃	〃 7．10．31	〃	340
⑪	邑上橋 〃	〃 10．10．31	岡山市、瀬戸内市	430
⑫	乙子 〃	〃 10．10．31	岡山市	48
⑬	賛島 〃	永年	岡山市、倉敷市、早島町	2,170
⑭	日比 〃	〃	玉野市	36
⑮	建部 〃	令和11．10．31	岡山市	270
⑯	牛窓 〃	〃 11．10．31	瀬戸内市	737
⑰	金岡西 〃	〃 14．10．31	岡山市	100
⑱	大滝山 〃	〃 6．10．31	備前市	340
⑲	本久寺 〃	〃 12．10．31	和気町	25
⑳	牛中 〃	〃 14．10．31	備前市	10
㉑	熊山 〃	〃 14．10．31	赤磐市	15
㉒	天神山 〃	〃 14．10．31	和気町	150
㉓	山陽・可真 〃	〃 14．10．31	赤磐市	985
㉔	関谷 〃	〃 14．10．31	備前市	140
㉕	酒津 〃	〃 11．10．31	倉敷市、総社市	1,220
㉖	連島 〃	〃 15．10．31	倉敷市	635
㉗	鷲羽山スカイライン 〃	〃 12．10．31	〃	2,825
㉘	種松山 〃	〃 12．10．31	〃	1,135
㉙	藤戸 特定猟具使用禁止区域	令和 8．10．31	倉敷市	804
㉚	吉備史跡 〃	永年	総社市	850
㉛	笠岡 〃	令和12．10．31	笠岡市	4,334
㉜	寄島 〃	〃 14．10．31	浅口市	192
㉝	大倉 〃	〃 14．10．31	井原市	125
㉞	西ノ森 〃	〃 14．10．31	笠岡市	127
㉟	臥牛山 〃	〃 6．10．31	高梁市	165
㊱	深山 〃	〃 8．10．31	〃	275
㊲	吉川 〃	永年	吉備中央町	828
㊳	美陵湖 〃	〃	新見市	125
㊴	河本ダム 〃	〃	〃	100
㊵	神郷高瀬 〃	令和 7．10．31	〃	450
㊶	豊永・草間 〃	〃 15．10．31	〃	3,900
㊷	勝山城 〃	永年	真庭市	58
㊸	旭川中流 〃	令和 8．10．31	〃	95
㊹	栄進牧場 〃	〃 12．10．31	〃	40
㊺	蒜山大山スカイライン 〃	永年	〃	650
㊻	蒜山高原 〃	令和 7．10．31	〃	2,176
㊼	花園 〃	〃 12．10．31	〃	340
㊽	茅部野 〃	〃 13．10．31	〃	264
㊾	津山弥生住居跡 〃	〃 6．10．31	津山市	437
㊿	吉井川加茂川 〃	〃 10．10．31	〃	1,077
51	香々美ダム 〃	〃 13．10．31	鏡野町	30
52	まさばの館 〃	永年	美咲町	233
53	久米南美しい森 〃	令和14．10．31	久米南町	31
54	相原エイコンパーク 〃	〃 7．10．31	美咲町	85
55	湯川 〃	〃 9．10．31	倉敷市	35
56	高月高梅 〃	〃 9．10．31	赤磐市	328
57	夙山 〃	〃 10．10．31	岡山市	88
58	笠井山 〃	〃 11．10．31	〃	220
59	高岡・湯ノ池 〃	〃 11．10．31	里庄町	45
60	野上 〃	〃 12．10．31	瀬戸内市	45
61	金洗場・畠池 〃	〃 12．10．31	笠岡市	10
62	占見・金地池 〃	〃 13．10．31	浅口市	19

3．特定猟具使用禁止区域（銃・くくりわな）

番号	名称	期限	所在地	面積(ha)
63	経ヶ丸 特定猟具使用禁止区域	令和14．10．31	井原市	485

4．指定猟法禁止区域

番号	名称	期限	所在地	面積(ha)
①	尾坂池鉛製散弾使用禁止区域	永年	笠岡市	16

メスヤマドリ及びメスキジは全国で捕獲禁止

ツキノワグマは県全域で狩猟できる期間を11月15日から12月14日に短縮

イノシシ及びニホンジカは県全域で狩猟できる期間を11月15日から翌年3月15日まで延長

イノシシ及びニホンジカは県全域でくくりわなの輪の直径の規制を15cm以下に緩和

出猟カレンダー調査にご協力をお願いします。
狩猟者登録証と一緒に提出してください。

鳥獣捕獲報告について

狩猟者登録証の裏面に捕獲数等を記入し、登録証の返納によって捕獲報告としております。この地図のメッシュを利用して、狩猟鳥獣の生息状況やキジの放鳥効果等を把握するために行うものですので、記入例を参考に正確な報告をお願いします。

なお、第1種銃猟狩猟者登録を受けた方は使用した銃器毎に報告してください。(装薬銃によるものは登録証裏面左側に、空気銃によるものは登録証裏面右側に区別して記入してください。)

また、出猟カレンダー調査についてご協力をよろしくお願いします。

記入例

（狩猟者登録証）

表

05 狩猟者登録証

第　号 銃猟
第　号 わな猟
第　号 第一種銃猟
第　号 第二種銃猟

令和　年　月　日

岡山県知事　印

写真 2.4cm×3.0cm

住所	
氏名	
生年月日	明 昭 大 平　年　月　日
備考	

裏

（左）

捕獲日	免許の種類	捕獲場所	メッシュ番号	鳥獣の種類	鳥獣の数量	備考
11月20日	第一種銃猟	岡山市北区1之町	A-7772	イノシシ	1	
12月15日	第一種銃猟	倉敷市羽島	A-7622	タヌキ	1	
2月10日	わな猟	津山市山下	D-4072	ヌートリア	2	
月　日						
月　日						
月　日						

（右）

捕獲日	免許の種類	捕獲場所	メッシュ番号	鳥獣の種類	鳥獣の数量	備考
月　日						
月　日						
月　日						
月　日						
月　日						
月　日						

（不許複製）

岡山県環境文化部自然環境課

「この地図の作成に当たっては、国土地理院長の承認を得て、同院発行の20万分1地勢図を使用した。（承認番号　平26 中使、第 7 号）」

広島市中区千田町１丁目８番３号　☎ 082(245)3082　(株)中央ジオマチックス