



林 声

2014

5 月号



平成24年10月1日から平成26年9月30日までの2年間、おかやま森の大使として濱田南さん（写真：右）と佐々木曜子さん（写真：左）が活躍しています。残り半年の任期となりましたが、屋内外で開催されるイベントなどで、森林・林業の大切さ、木材の良さを県民の皆様にご存知いただき、森林・林業、木材利用に対するイメージアップを図るために活動中です！！（本年度、おかやまの森大使を募集予定です。詳細は7月公表します。）

目 次

就任のごあいさつ	2	林産物市況	12
平成26年度森林・林業主要事業について	3～5	事務局からのお知らせ	14
森林研究所だより	6～7		
お知らせ	8		
林業情報トピックス	9		
狩猟免許講習・試験案内	10		
技能講習会・イベント情報	11		

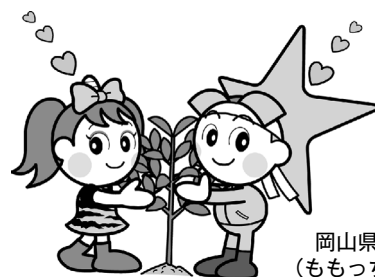

岡山県マスコット
(ももっち・うらっち)

就任のごあいさつ



林政課長
吉岡 哲哉

若葉が薫る季節となりました。会員の皆様方にはご健勝のこととお喜び申し上げます。

この度の人事異動により、林政課長に就任いたしました。森林・林業の再生に向けて、地域林業の発展に力を尽くす所存でございますのでよろしくお願いたします。

さて、県では、新たな県政推進の羅針盤である「晴れの国おかやま生き活きプラン」の取組が始まり、これに伴い、本県農林水産業の基本計画である「21おかやま農林水産プラン」を改定し、品質・性能に優れた県産ヒノキ製材品の販路を県内外に広げ、生産材の需要拡大を図るとともに、生産性の高い魅力ある林業の実現や、次世代を担う力強い担い手の育成などに努めることとしております。

また、平成22年度に策定した「21おかやま森林・林業ビジョン」

について、これまでの取組や達成度、新たに必要な施策や目標数値の検証を行い、改訂することとしています。成熟した人工林の伐採利用と再造林の促進、スギ花粉対策の取組、未利用間伐材等のエネルギー利用、CLT等新製品・新技術の開発など、本県の特徴を活かした戦略を盛り込み、推進すべき施策の重点化を図ってまいりたいと考えております。

さらに、「おかやま森づくり県民税」が県民の皆様の御理解のもと、5年間延長され、①森林の持つ公益的機能を高める森づくり、②担い手の確保と木材利用促進、③森林・林業情報の提供と森づくり活動の推進の三本柱に従い、森林の適切な整備を推進し、森林の公益的機能の発揮に努めるとともに、「伐って（使って）・植えて・育てる」という林業サイクルの循環による持続的な林業経営の実現に向けた施策を展開してまいります。

これからの施策を市町村や関係団体等と緊密な連携を図りながら行っている所存でございますので皆様方のお力添えを頂きますようお願い申し上げます。就任の御挨拶とさせていただきます。



森林研究所長
尾銭 健介

緑の鮮やかな季節となりました。会員の皆様方にはますますご健勝のこととお慶び申し上げます。

この度の人事異動により森林研究所長に就任いたしました。誌上をお借りし一言ごあいさつを申し上げます。

昨今は岡山県のみならず国、産業界いずれを見渡しても改革の波の及ばぬ所はなく、新しい発展の姿を模索して大きく厳しい動きが続いています。森林研究所も平成22年の再編統合により新たにスタートして、本年度5年目を迎えます。御承知のように当研究所は昭和27年に開設され、60年超える歴史を持ちますが、開設当時の苗木生産拠点としての貢献に始まり、これまで時代の要請に応じた数々の成果をあげながら県林業発展の一翼を担ってきたところです。これからはさらに、森林・林業施策における新たな行政課題に的確に対応しつつ、林業・木材産業関係

者等地域の要請に沿った実用的な課題に取り組むこととしております。

こうした中、本年度は24の課題に取り組みますが、中でも①シカの森林被害対策、②倒木接ぎの栽培、③新木質材料の性能評価、④県産材難燃化技術の開発の新規4課題と、昨年度からの⑤マツタケ人工培養方法、⑥林地残材の燃料としての品質性能分析の継続2課題、合計6課題は、県林業をより高い水準に導く重要な課題と位置づけて取り組んでまいります。

さらに、各普及指導区を通じた相談への対応や、森林学習講座の開催、各種の研修実施など、林業技術普及指導の拠点としての役割はこれまでと同様に果たしつつ、少花粉スギ・ヒノキなどの優良種苗の供給や木材業界の技術力を支援する性能評価試験の実施など林業・木材産業の現場の要望に応える実務にも力を注いでまいります。

今後とも皆様のお役に立てる研究所を目指して努力する所存ですので、一層のご指導をよろしくお願いたします。

◆平成26年度森林・林業主要事業について◆

平成26年度の森林・林業主要事業をご紹介します。

「晴れの国おかやま活き生きプラン」の重要戦略である「地域を支える産業の振興」、「安心で豊かさが実感できる地域の創造」への取組による「活き生き岡山」の実現と「21おかやま森林・林業ビジョン」の目標達成を目指して次の主要事業に取り組んでまいります。

平成26年度の当初予算額は、一般会計8,041百万円です。

1 主要事業の概要

●おかやまの木で家づくり推進事業

【担当課：林政課林業木材班】



木材需要の大半を占める住宅建築において、木造住宅の普及を促進し、品質の安定した県産乾燥材の積極的な利用を推進するため、県産乾燥材を一定量以上使用した住宅を新築・改修する方への助成を行います。

1 住宅の新築

(1) 助成額 1件当たり 20万円

(2) 主な採択条件

- ① 県内に自ら居住するための新築一戸建て木造の個人住宅（建売住宅も含む）
- ② 主要構造部材に8m³以上の県産乾燥材を使用し、その使用量が木材使用量全体の50%以上を占める住宅
- ③ 住宅の規模は、延床面積80m²以上のもの 等

2 住宅の改修

(1) 助成額 1件当たり 県産乾燥材使用量に応じて6～20万円

(2) 主な採択条件

- ① 県内で改修される既存の住宅
- ② 主要構造部材及び内外装材等に5m³以上の県産乾燥材を使用し、その使用量が木材使用量全体の50%以上を占める住宅 等

●公共建築物等木材利用促進事業

【担当課：林政課林業木材班】

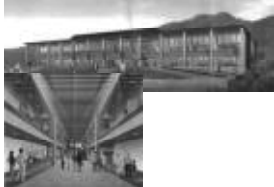

平成22年10月に施行された公共建築物等木材利用促進法に基づいて、公共建築物等の木造化や内装等の木質化等を促進するため、公共建築物や集客が見込まれる商業施設において県産材を活用して木造化木質化を検討する場合に、実施設計に先立つ計画概要図書等基本設計の作成経費を補助します。

〔県産材公共建物利用促進支援事業〕

- 1 事業主体 市町村、医療・福祉法人等公共建築物、集客が見込まれる商業施設を整備する者
- 2 補助率等 定額（1計画当たり上限400千円） 8計画
- 3 補助対象 木造化・木質化のイメージを表現した外観パース、内観イメージ図等計画概要図書の作成、県産木材製品の導入計画書、木質バイオマスを燃料とする暖房器具やボイラーの導入計画書等

●おかやまの木づかい推進事業

【担当課：林政課林業木材班】



公共施設や学校、社会福祉施設等の公共建築物や観光地、商店街など多数の集客が見込まれる公共的な空間において、県産材を使用した床・壁の内外装や県産材製机・椅子等の木製用具、案内板やベンチ等を整備する場合に必要な経費の一部を助成します。

〔公共空間木質化促進支援事業〕

- 1 事業主体 市町村及び公共建築物等を整備する者
- 2 補助率 1/2以内
- 3 補助上限額 1箇所当たり2,000千円

●おかやまの森林・林業を支える担い手対策事業

【担当課：林政課普及指導班】



森林を適正に管理し、生産性の高い魅力ある林業を実現するため新規就業者の確保や集約化施業、作業道開設、高性能林業機械作業システムなどの専門的技術の向上、就労条件の改善を通じて、人材の育成・定着を図るとともに、地域林業の中核を担う林業事業者への支援を行います。

〔新規林業就業者確保・育成対策事業〕

- 1 事業主体 県、森林組合等の認定事業者
- 2 事業内容 ・林業関係学科の高校生に対して、林業技術の学習機械を提供
・林業事業者の行う職場内研修等への支援（補助率：定額、研修生1人につき月3万円以内）

〔地域林業を支える技術者育成対策事業〕

- 1 事業主体 岡山県森林組合連合会、岡山県林業労働力確保支援センター、県
- 2 事業内容 ・林業技術者や現場管理責任者の育成（定額）
・施業の集約化を推進する森林施業プランナーの育成（定額）
・森林作業道の作設オペレーターの育成

〔林業就労改善支援事業〕

- 1 事業主体 林業・木材製造業労働災害防止協会岡山県支部、森林組合等の認定事業者
- 2 事業内容 ・林業労働災害の防止を図るための巡回指導（定額）
・安全作業を確保するための装備・器具等の導入及び就労環境の改善支援
（補助率：補助基本額の1/2、1/8以内）

〔林業事業者リーダー育成強化事業〕

- 1 事業主体 岡山県林業労働力確保支援センター
- 2 事業内容 林業事業者の素材の生産及び販売体制などの経営改革の支援（定額）

●快適森林環境創出事業

【担当課：林政課森林保全班】



荒廃した里山林等を人が心地よい姿へ整備するとともに、松くい虫やナラ枯れの被害林等において被害木等を伐採し健全な姿に再生することにより、安全で快適な森林環境を創出し、併せて森林の持つ公益的な機能の回復を図ります。

〔里山林等再生事業〕

- 1 事業主体 市町村、森林組合
- 2 事業内容 不用木や竹林の伐倒・整理、緩衝帯の整備、ベンチ等の設置等（補助率：定額）

〔松くい虫被害林再生（被害松林危険木伐倒）〕

- 1 事業主体 市町村
- 2 事業内容 道路沿線等の倒木の危険性がある松くい虫被害木の伐倒・整理（補助率：1/2以内）

〔松くい虫被害林再生（被害跡地更新）〕

- 1 事業主体 (1)市町村、(2)森林組合
- 2 事業内容 (1)当年度被害木等の伐倒・整理、薬剤処理（補助率：1/2以内）
(2)過年度被害木及び不用木等の伐倒・整理（定額）

〔ナラ枯れ被害林再生（広葉樹利用促進）〕

- 1 事業主体 (1)森林組合、木材生産業者等、(2)しいたけ生産者等
- 2 事業内容 (1)ナラ枯れ被害の拡大を防止するために伐採された、しいたけ原木の運搬（定額）
(2)ナラ枯れ被害の拡大を防止するために伐採された、しいたけ原木の倒木接種（定額）

〔ナラ枯れ被害林再生（広葉樹保全再生）〕

- 1 事業主体 (1)市町村、(2)市町村
- 2 事業内容 (1)重要なナラ林等を保全するための樹幹注入（補助率：1/2以内）
(2)被害木等の伐倒・整理、薬剤処理（補助率：1/2以内）

● 造林事業



【担当課：治山課造林班】

森林・林業の再生と森林の有する多面的機能を持続的に発揮させるため、「おかやまの森づくり間伐推進5カ年計画」に基づき平成25年度から5年間で27千haの間伐を実施しています。

また、スギ人工林を伐採・利用し、跡地に少花粉スギ等の植替えを進め、「伐って、使って、植えて、育てる」林業サイクルの再生に努めます。

今年度中には、県内苗木生産者が生産した少花粉スギの山行苗木が5千本程度出荷できる見通しです。

おかやま森づくり県民税を財源に、植替えや下刈りに係る支援策も新たに創設しておりますので、今後、森林所有者の皆様のご理解を頂きながら県内の植替えを進めていきます。

- ① 造林事業【国庫】
- ② おかやま元気な森づくり推進事業【おかやま森づくり県民税】
- ③ 少花粉スギ等普及促進事業【おかやま森づくり県民税】

スギ・ヒノキ人工林の齢級構成

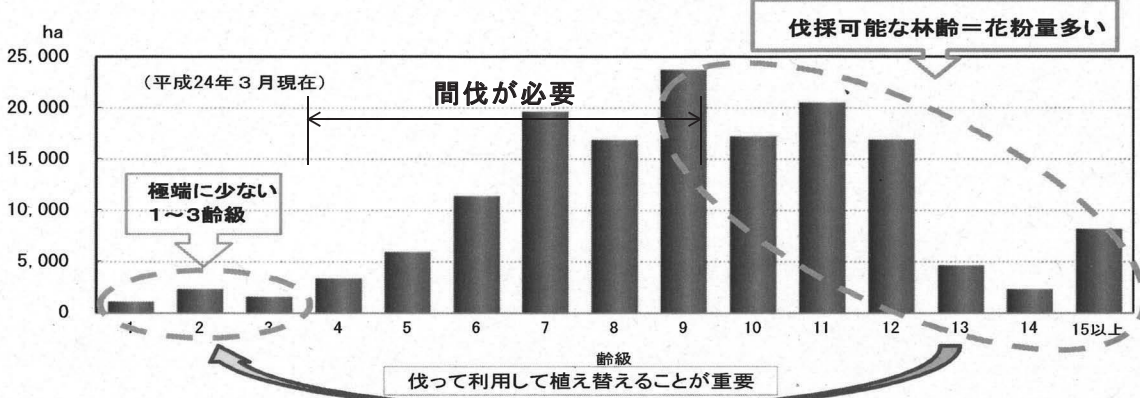

● 治山事業



【担当課：治山課治山班】

山地災害から県土を保全し、森林の公益的機能の維持・向上や、良好な生活環境の保全・形成を図るため、治山施設の設置による防災対策や荒廃森林の整備を計画的に実施します。

事業名	平成26年度計画
治山事業 (国庫補助分)	46箇所
森林維持管理事業	13箇所

● 林道事業



【担当課：治山課林道班】

林業経営の合理化や、間伐など森林整備の促進、山村地域の振興を図るうえで基幹的な施設となる林道の開設・改良・舗装を計画的に推進します。

・ 林道の現況 (平成25年度末見込み)

路線数	総延長	林道密度
1,407路線	2,109 km	4.7 m/ha

森林研究所だより

○平成26年度森林研究所の主な研究課題

当所は、本県の自然的条件や林業生産技術等の特性を踏まえ、活力ある本県林業・木材産業の実現と県民生活の向上を目指すため、長期的な展望に立った試験研究を行っています。研究課題については、森林・林業・木材関係者などから広く募集するなど、地域の要請に沿った実用的な試験研究に取り組むことにしています。

1 試験研究課題一覧

区 分	課 題 名	年 度
育林育種	列状間伐後の下層植生に関する研究 (900千円)	25～27
森林保護	㊟シカによる森林被害対策に関する研究 (1,094千円)	26～28
特用林産	生理活性物質を用いたマツタケの人工培養方法の研究 (475千円)	25～27
	㊟倒木接種によるきのこ栽培の実用化 (290千円)	26～28
経営機械	スイングヤードを用いた架線系作業システムの研究 (700千円)	25～27
	スイングヤードを用いた伐倒同時集材方式の現地実証試験 (760千円)	25～26
林業研究室計	6課題 (4,219千円)	
材質特性の解明	㊟岡山県内で開発されている新しい木質材料の性能評価 (749千円)	26～28
加工技術の開発・改良	㊟岡山県産材の難燃化技術の開発・改良 (1,010千円)	26～28
	内装用木材の含水率管理技術の開発 (1,000千円)	24～28
	(県産ヒノキ販路拡大等推進事業) 県産ヒノキによる集成材の性能評価及びコスト分析 (1,204千円)	26
	林地残材等の木質バイオマス燃料としての品質性能の分析 (1,186千円)	25～27
木材加工研究室計	5課題 (5,149千円)	
合 計	11課題 (9,368千円)	



倒木接種により発生したシイタケ

【倒木接種によるきのこ栽培の実用化】
 原木シイタケは、岡山ブランド農林水産物の一つであり、これまで、生産者の高齢化に適した省力的栽培技術を開発し、収量の向上、

2 主な試験研究の概要

【シカによる森林被害対策に関する研究】

近年、日本シカの出没頻度が急増し、県東部被害地域の人工造林地では、著しい被害を受けています。このため、シカの生息状況、被害の実態、周辺植生等を調査し、

県内におけるシカの森林被害の状況を明らかにするとともに、簡易で効果的な防除方法を検討します。

広葉樹大径木の利用促進、カシノナガキクイムシ被害地における被害木への実用化を進めてきました。

さらに栽培方法に工夫を加え、付加価値の高いきのこの生産方法を実用化します。

【岡山県内で開発されている新しい木質材料の性能評価】

CLT（クロス・ラミネイティド・ティンバー）や、重ね梁等は、有力な木質材料の一つであると考えられ、これらを含めた新しい木質材料の開発を行う場合、木材業界のみでは十分な性能評価を行うことが難しい。そのため、木材加工研究室が積極的に業界支援を行い、県産材の需要拡大を図ります。

重ね梁の曲げ試験

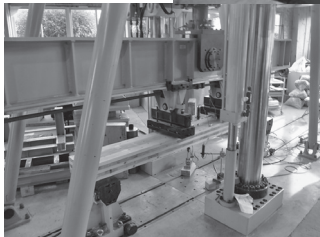

CLTの曲げ試験

【岡山県産材の難燃化技術の開発・改良】

これまで岡山県産材については、難燃化（難燃処理・準不燃処理・不燃処理）について十分に検討されてきたことはなく、処理工場も存在していない。今後、県産材について、特に内装材としての需要拡大を図るためには、難燃化技術の開発・改良が必要不可欠であると判断されることから、本研究を実施するものです。

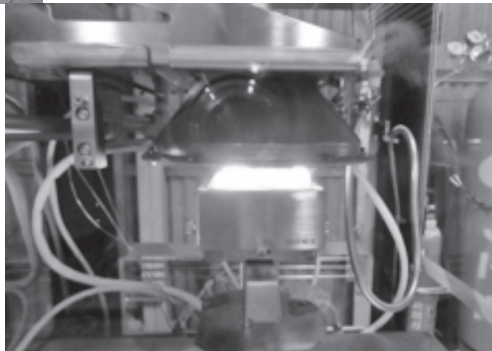

コーンカロリーメーターによる燃焼試験

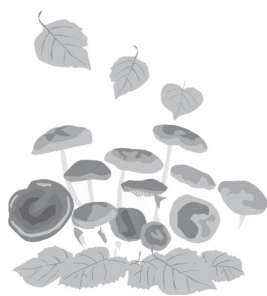

サンケイの松くい虫防除薬剤

多目的使用（空中散布・地上散布）ができる

スミパイン® 乳剤・MC

積れる松枯れ防止用散布剤

モリエート® SC・MC

ナラ枯れ予防用樹幹注入剤

ウッドキング® SP

伐倒木用くん蒸処理剤

キルパー® 40

伐倒題除剤

パインサイド® S油剤D

樹幹注入剤

グリーンガード® ファミリー

お問い合わせは最寄りの県森連・森林組合へ



サンケイ化学株式会社

大阪府淀川区西中島4丁目5番1号 Tel.(06)6305-5871

★お知らせ★

★岡山県立森林公園開園

昨年12月から冬期閉園していた県立森林公園（鏡野町羽出及び上齋原）が、4月24日に開園しました。同公園内（334鈔）には、ブナ林や湿原、県境にある千軒平など園内の見所に通じる遊歩道や登山道が整備されており、豊かな自然を幅広い年齢層の方々に満喫していただける公園となっています。



ザゼンソウ

中央園路沿いの湿地にはザゼンソウが顔を出し、林床にもキイチゲやイワウウやチワなど、次々に可愛らしい花が咲き出します。山はブナやカラマツの芽吹きでパステル調に淡く色づき、晴れた日の千軒平からは蒜山や大山を望むことが出来るなど、一年の中でも大変美しい時期を迎えます。雄大な自然の力が感じられる春の森林公園に是非一度足をお運び

ください。

◇現地の最新状況等問合わせ先

（森林公園管理センター）

0868（52）0928

★この春、林業をテーマにした映画が公開されます！

『舟を編む』や『まほろ駅前多田便利軒』などで知られる直木賞作家・三浦しをんさんの平成21年に発売されたベストセラー『神去（かむさり）なあなあ日常』を、『ウォーターボーイズ』『スウィングガール』でおなじみのヒットメーカー、矢口史靖（しのぶ）監督



のメガホンで映画化した『WOOD JOB!』が神去なあなあ日常『。染谷将太さん、長澤まさみさん、伊藤英明さんなど出演陣も豪華で、公開前から話題を呼んでいます。

本作のテーマは、ずばり林業。主人公・勇氣は都会育ちで、高校を卒業したばかりの18歳。ひよんなことから山奥の村で1年間の林業研修プログラムに参加することになります。

ところが着いた先は、携帯もつながらないほどの山の中。仕事も過酷で、危険と隣り合わせだと知った勇氣は逃げ出そうとしますが、地元で生きる人々との出会いを通して、林業の魅力に次第に惹かれてゆく物語が、美しい三重県津市の森林・山村の風景の中で繰り広げられます。

主人公が参加する研修は「緑の雇用」がモデルとなっており、林野庁もタイアップして、木を積極的に使うことが森を守ることにつながっていると、映画を通じて広く理解が進むよう映画の公開を支援しています。

公開は5月10日（土）から、岡山では、岡山メルパ、TOHOシネマズ岡南、MOVIX倉敷で上映予定です。林業関係の方も、そうでない方も、是非おでかけください！

（事務局）



CT-500B *GP-532
小型ハイパワープロセッサ

shindaiwa

高性能大型林業機械から電動工具まで何でも揃う

美津吉商事株式会社

津山市一方 194 〒708-0883 TEL(0868)23-2255
http://www.mitsuyoshi.com/

林業情報トピックス

「津山普及指導区」から

平成26年2月21日、苫田郡鏡野町土居の作州かがみの森林組合鏡野支所において鏡野町林業研究会明日檜会の林業研修会と総会が開催されました。

同研究会では、例年この時期に総会を開催していますが、今回は、会員以外にも声をかけ、林業研修会を併せて開催したところ40名近くの参加となりました。

まず最初に、(株)津山綜合木材市場の素材部長から「木材価格と造材」と題して、材価に合わせた有利な採材方法について意欲づけされる講義を受けました。

引き続き、農林水産総合センター普及推進課職員から「刈り払い機、チェーンソーの安全使用について」と題して、パワーポイントを使った座学を受けました。その後、屋外で刈り払い機、チェーンソーを分解しながら、取扱方法やメンテナンスについて講義を受けました。

長年使用している林研会員でも、「知らなかった」との声が上ががり、



講義が終了予定時間を過ぎてても、続行希望の声が上がるなど、とても熱心に受講をしておりました。役員からも「また企画をして、もっと大勢に声をかけよう。」との声が聞かれました。

同会では、以前から研修を行い、会員の技術研鑽、所有林の整備を行っていましたが、この度、会員以外にも対象を広げて開催しようとの機運が高まり企画しました。近年、林業を始めた人にも参加していただき、森林整備を地域全体に拡大できるように今後も要請に応じて行きたいと思えます。

「新見普及指導区」から

平成26年3月6日から19日にかけての2週間、新見市神郷下神代地内の森林において間伐手遅れ林分の施業を行う環境保全型森林ボランティア活動が行われました。

主催は一般社団法人「水辺のユニオン」で、大学生や社会人など計33名が参加し、新見市、新見市森林組合、新見市新林研グループ、創山林業(株)などの林業事業者等と林業改良普及指導員が協力してほぼ毎日作業を行いました。

まず初日に林業改良普及指導員が、チェーンソーの安全な取扱について十分な説明を行ったのち、現場での指導を行い、安全な間伐作業の徹底に努めました。

この活動に初めて参加した学生は、チェーンソーの取扱や伐倒作業に慣れていないため、マンツーマンによる安全指導が必要でした。また、チェーンソーの取扱には多少慣れている学生にも、掛かり木処理等は大変危険な作業であることを理解してもらい、安全第一で指導を行いました。

3月とはいえ、気温が低く、体を動かすにくい状況の中、一人の



(林政課 普及指導班)

けが人を出すことなく作業を終えることが出来ました。学生達は間伐前後の状況を見て、森林管理の必要性を感じているようでした。森林ボランティア活動の中ではかなり本格的な作業を行っており、林業労働の大変さを肌で感じ取ったことと思います。

☹️ 野生鳥獣の被害で農林家が困っています ☹️

目指せハンター（狩猟者）！

～あなたもハンターになりませんか？～

平成26年度 狩猟免許試験のご案内

狩猟を行うためには、「鳥獣の保護及び狩猟の適正化に関する法律」に基づき、狩猟免許を取得し、狩猟者登録を受けることが必要です。

試験の期日等

期 日	申込期間	会 場
平成26年7月27日(日)	5月27日～7月16日	グリーンヒルズ津山 リージョンセンター 所在地：津山市大田920 【定員130名】
平成26年8月7日(木)	6月5日～7月25日	体験学習施設百花プラザ 所在地：岡山市東区西大寺南1-2-3
平成26年9月2日(火)	7月3日～8月22日	マービーふれあいセンター 所在地：倉敷市真備町箭田40-1

狩猟免許の種類

- 網猟免許 ……網（むそう網、はり網、つき網、なげ網）を使用する猟法
- わな猟免許 ……わな（くくりわな、はこわな、はこおとし、囲いわな）を使用する猟法
- 第一種銃猟免許 ……装薬銃（散弾銃、ライフル銃）、空気銃を使用する猟法
- 第二種銃猟免許 ……空気銃を使用する猟法

狩猟免許試験の内容

「適性試験」、「技能試験」及び「知識試験」を行います。

お問い合わせ先

受験手続き等の詳細につきましては、下記へお気軽にお問い合わせください。

- 岡山県環境文化部自然環境課 (086) 226-7310
- 備前県民局農林水産事業部森林企画課 (086) 233-9832
- 備中県民局農林水産事業部森林企画課 (086) 434-7052
- 美作県民局農林水産事業部森林企画課 (0868) 23-1384

○狩猟初心者講習会のご案内（任意受講）

一般社団法人岡山県猟友会の主催で、これから狩猟免許を取得される方を対象とした、「狩猟初心者講習会（有料）」が次の日程で開催されます。

申込み等の詳細につきましては、一般社団法人岡山県猟友会に、直接、お問い合わせください。

期 日	場 所	お問い合わせ等
平成26年7月21日(月・祝)	グリーンヒルズ津山リージョンセンター	(一社)岡山県 猟友会事務局 (086) 223-3190
平成26年8月2日(土)	体験学習施設百花プラザ	
平成26年8月29日(金)	マービーふれあいセンター	

技能講習会の開催(6~8月)

※詳細は申込先にお問い合わせください。

名称	会場	日程	申込・問合せ先
小型移動式クレーン運転	岡山 津山	7月17, 18日	(社)岡山県労働基準協会 TEL (086) 225-3571
玉掛け(未経験者対象)	岡山	6月3, 4日 6月12, 13日・7月10, 11日	
	和気	8月11, 12日	
	玉野	8月28, 29日	
刈払機作業従事者	津山	6月26, 27日	林業・木材製造業労働災害防止協会 岡山県支部 TEL (086) 221-2160
	岡山	7月30日	
	新見	7月16日	
伐木	津山	6月5日	中国四国安全衛生技術センター TEL (084) 954-4661
移動式クレーン運転士		6月26, 27日	
林業架線作業主任者		7月17日	陸上貨物運送事業労働災害防止協会 岡山県支部 TEL (086) 234-1332
はい作業主任者	津山	6月10日 7月23, 24日	

森林・林業関係イベント参加募集

開催日時	場 所	行事名称・内容	問合せ・申込先等
5. 18(日) 9:00~12:30	櫛の杜 (井原市門田町)	櫛の杜塾・第169回杜の市 (特産品の販売など)	櫛の杜塾 塾長 田村駿逸 TEL (0866) 62-8614
5. 24(土) 9:00~15:00	倭文の郷 (津山市戸脇)	春の森林学習講座 「竹林の利用」	森林研究所 TEL (0868) 38-3151
6. 8(日) 10:00~	毛無山三合目	「毛無山山まつり」 護摩供養・特産品販売、 森林セラピーロード散策	新庄村産業建設課 TEL (0867) 56-2628
6. 15(日) 9:00~12:30	櫛の杜 (井原市門田町)	櫛の杜塾・第170回杜の市 (特産品の販売など)	櫛の杜塾 塾長 田村駿逸 TEL (0866) 62-8614

—— 安全・人と自然・調和 ——

造林木を野生動物の食害から守る

〔野生獣類忌避剤〕コニファー水和剤 〔幼令樹保護カバー〕くわんたい
 〔樹皮食い防止に〕バークガード 〔野生草食獣食害防止〕防獣ネット
 〔クズ専用除草剤〕ザイトロン・ザイトロンフレノック・ケイピンエース
 〔樹幹注入剤〕マッケンジー注入剤
 (お問い合わせ申し込みは県森連・森林組合へ)

販売元：日植アグリ株式会社

TEL：086-292-5525

大同商事(株)大阪営業所

TEL：06-6231-2819

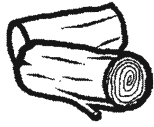

林産物市況

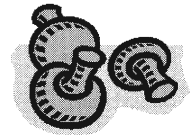

木 材 (4月16日)

単位：千円/m³

樹種	長さ	径 級	直 材	小 曲 り	樹種	長さ	径 級	直 材	小 曲 り				
杉	3m	14～16	16.5	-	11.5	檜	3m	14～16	21	-	15	-	
		18～20	16	-	11.5			-	15	-			
		22～28	12	-	10			-	16	-			
	4m	18～22	12	-	10		-	4m	16～18	20	-	17	-
		24～28	12	-	10		-		20～22	18	-	15	-
		6m	16～18	15	-		10		-	24～28	18	-	15
松	3m	18～22	11	-	8	-	6m	14～16	32	-	25	-	
	4m	18～22	10	-	10	-		18～20	31	-	25	-	
・出荷材積 約 1,400 m ³													
記号 △ 強気配 - 横ばい ▼ 弱気配					(共販所より概況) スギ：全体に横ばい ヒノキ：全体に横ばい 直材の造材をお願いします								

資料：岡山県森連勝山木材共販所市況速報、価格は中値。

製 材 (4月中旬)

樹 種	寸 法	等級	区分	安値～高値	備考
スギ	正角 3m 10.5cm 角	特等	K	63,000～65,000	
	正角 3m 12cm 角	特等	K	63,000～65,000	
ヒノキ	正角 3m 10.5cm 角	特等	K	75,000～	
	正角 3m 12cm 角	特等	K	75,000～	
マツ	平角 4m 10.5～12cm×15～18cm	一等	K	65,000	
米マツ	正角 3m, 4m 10.5cm 角	特等	G	56,000	
	平角 3m, 4m 10.5×15～21cm	特等	G	56,000～58,000	
北洋アカマツ	タルキ 4m 3.8cm 角	特等	K	70,000～75,000	
ホワイトウッド	間柱 3m 2.7cm×10.5cm	特等	K	57,000～60,000	国内挽

注1：価格は、岡山県内の市場の相場を参考とした。

注2：区分のKとは人工乾燥材、Gとは未乾燥材のこと。

優良種菌で確かな収穫

もりのたねごま

◆シイタケ、ナメコ、ヒラタケ等の品種の選定及び栽培管理についてなんでも御相談下さい。

製 造 総発売元 **森産業株式会社**

岡山営業所 岡山市北区辰巳46-104
TEL 岡山(086)805-7033(代)

緑あふれる環境づくり

株式会社 **山 都 屋**

本社 〒703-8273 岡山市中区門田文化町2丁目11番51号
TEL (086) 272-2161 FAX (086) 272-2142
<http://www.yamatoya-net.com>
大阪営業所 津山営業所 水島営業所

安心と信頼の証を届けます



創業以来、永年に渡り体育器具・遊具を製作してまいりました。地元メーカーとして責任ある製品作りに取り組み、安心と信頼を皆様にお届けします。

日本体操協会器械器具検定工場・日本公園施設業協会認定工場

OHKUBO 大久保体育株式会社

■本社 〒703-8214 岡山市東区鉄409 TEL (086) 279-0585 FAX (086) 279-0460
 ■倉敷営業所 〒710-0312 倉敷市藤戸町天城1021-1 TEL (086) 428-7576 FAX (086) 428-6153
 ■東京営業所 〒201-0003 東京都狛江市和泉本町1-21-1(201) TEL (03) 5761-9577 FAX (03) 5761-9587

木を通して環境保全に貢献しています



公園修景施設・土木用資材
 防腐処理・ログハウス・デッキ

さんもく工業株式会社

〒702-8045 岡山市南区海岸通2丁目6番3号
 TEL 086-262-0137(代) FAX 086-262-0130



緑豊かな自然を守る

治山・林道事業の普及啓発、技術援助
 治山・林道の調査、測量、設計、積算
 森林整備・森林公園の総合計画

一般社団法人 岡山県森林協会

岡山市中区高屋 225-1 TEL 086-271-3711
 津山市二宮 1849-2 TEL 0868-28-9360

『安心・安全な岡山県産原木乾しいたけ』岡山県森林組合連合会





岡山県乾しいたけ品評会、箱物コンクールを開催します

出品のメ切は5月21日(水)

6/6(金) 乾しいたけ入札会
 7/3(水) 褒章授与式
 (真庭市勝山文化センター)

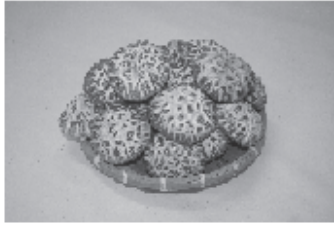
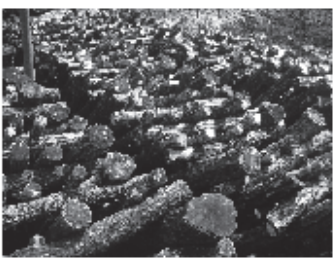
◆ 多くの出品をお待ちしております ◆



「緑の募金」

ご協力をお願いします

緑の募金でふせごう地球温暖化

募金期間

春のみどりの月間
4月1日～5月31日

秋のみどりの月間
10月1日～10月31日

口座振込は
 こちらへ

ゆうちょ銀行	01270-0-5225
中国銀行岡山駅前支店	1852041
トマト銀行岡山駅前支店	1027972

寄付金に対する税の優遇措置が適用されます。

公益社団法人 岡山県緑化推進協会
 岡山市北区錦町1-8 TEL・FAX (086) 221-9511

平成二十六年五月一日(第四三五号)
(隔月一日発行)

編集 岡山県林政課内 岡山県林業改良普及協会
発行 岡山市北区内山下二一四一六
〒700-8750

FOREST INSURANCE

森林 国営保険



加入できる森林は？ 人の手が加わった森林
加入期間は？ 1年単位で何年でも！
保険金がでるのは？

火災、風害、水害、雪害、干害等気象災の損害があったとき、森林所有者に支払われます。

岡山県では過去5年間で7千万円以上の保険金が支払われました。

ご契約のモデルケース (1ha あたり)

樹種…ヒノキ 契約時林齢…1年
保険期間…5年 保険金額…最大188万円
一括払いだと 21,225円 (5年間計)

樹種…ヒノキ 契約時林齢…26年
保険期間…5年 保険金額…最大299万円
一括払いだと 37,375円 (5年間計)

1ヶ月あたり
約 350円

わずか缶ビール
1本分



1ヶ月あたり
約 620円

わずかラーメン
1杯分



○保険金額を50%にすることにより、保険料を50%にすることも出来ます。

○条件によって契約金額が変わってきます。

○ご相談は、最寄りの森林組合、県民局(森林企画課)・地域事務所(地域森林課)の窓口へどうぞ。

岡山県農林水産部治山課 電話番号 086(226)7455 (直通)

日本植生は環境緑化技術を創造し、地球環境の保全に貢献します。

間伐材利用植生基材マット	間伐材利用植生マット	間伐材利用生分解型植生マット	間伐材利用生分解型植生シート	間伐材利用植生シート
グリーンフォーマット 〔切土軟岩用〕	森樹郎マット 〔切土土砂用〕	森樹郎マット21 〔切土土砂用〕	張りウッド 〔盛土用〕	ハリシバモック 〔盛土用〕



「岡山県エコ製品」の認定を受けた5品目
間伐材を有効利用した環境緑化資材です。

太陽と緑の国づくり
Nihon 日本植生株式会社

<http://www.nihon-shokusei.co.jp/>

津山支店 / 津山市高尾 573-1 TEL (0868) 28-0256

岡山事務所 / 岡山市北区芳賀 5325 TEL (086) 294-1000

【編集後記】

・今年度から編集を担当することになりましたUとMです。よろしくお願ひします。

・5月になりました。昔はこれほど暑くなかった気がしますが…。やはり、地球温暖化が原因ででしょうか。我々ができることは木材をもっと利用することです！。(U)

・最近、林業をテーマにした映画も上映され、話題になっていきます。是非見てください！(若者が林業のことに興味を持ってくれる機会となれば良いのですが…) (M)

森林研究所 木材加工研究室内

真庭市勝山1884-2

〒717-10013

岡山市林政課内 または

岡山市北区内山下2-4-6

〒700-8507

送付先

付先は次のとおりです。

いたします。お問い合わせ・送

してまいりますので、よろしくお願

また、新規会員も継続して募集

お待ちしております。

面に対するご意見・ご要望やイベ

ント情報等、身近な話題の投稿を

事務局では、会員の方からの紙

事務局からのお知らせ

事務局からのお知らせ



この用紙は、日本の森林を育てるために間伐材を積極的に使用しています。(間伐材10%+古紙70%)



認定番号 K0809236