

● 予防接種に関する情報提供

接種対象者や保護者などに対して、予防接種に関する正しい知識と適正な情報の提供を行います。

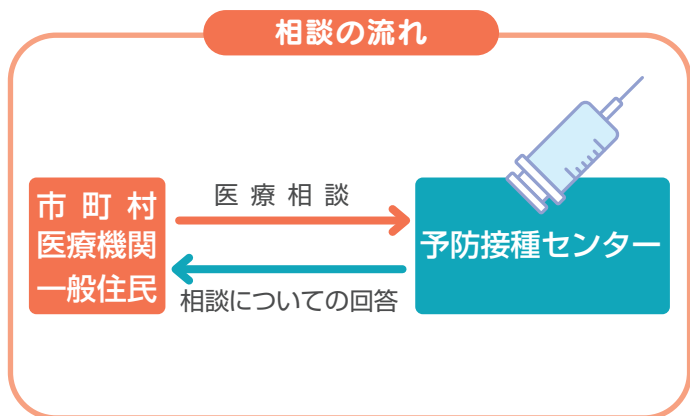

※来院の際には、**母子健康手帳**・**健康保険証** が必要な場合もありますので、ご持参ください。

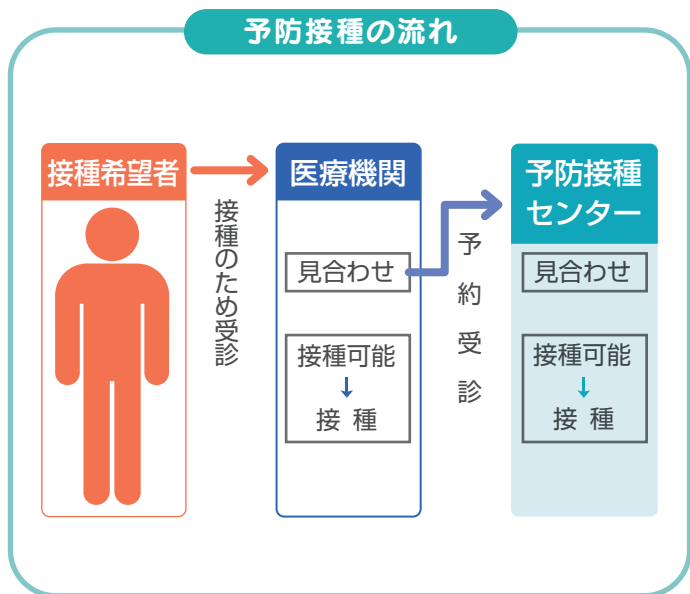
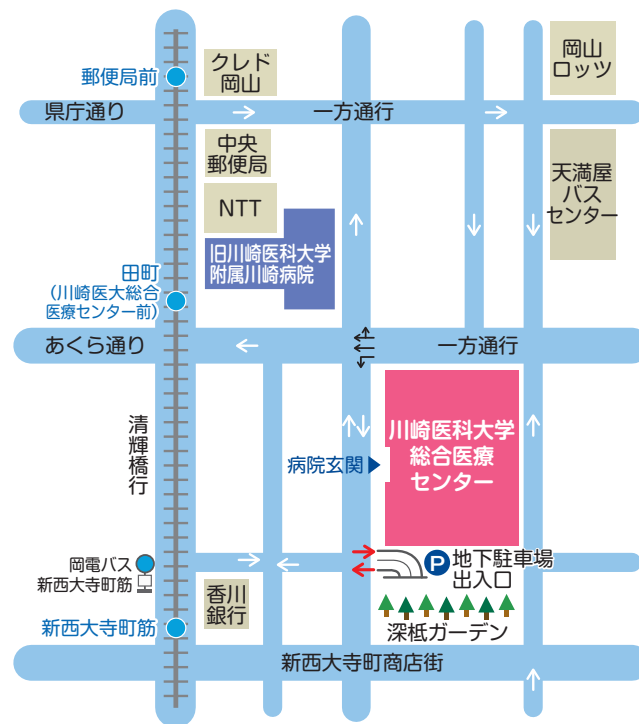

● 交通機関をご利用の方

- タクシー** JR岡山駅より約10分
- バス** 岡山駅発天満屋行
NTTまたは天満屋バスセンター下車徒歩約5分
- 路面電車** 清輝橋行
「田町(川崎医大総合医療センター前)」
電停下車徒歩約2分

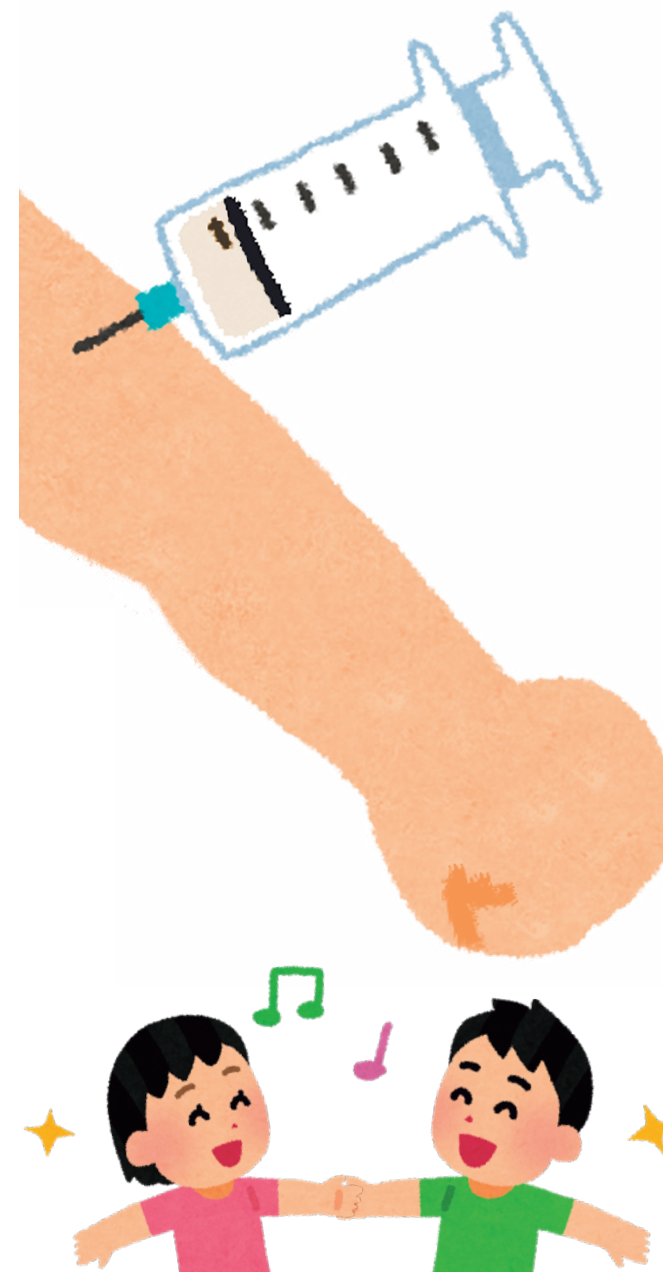

〒700-8505 岡山県岡山市北区中山下2-6-1

川崎医科大学総合医療センター内

TEL : 086-225-2355

FAX : 086-225-2630

URL <http://www.kawasaki-m.ac.jp/kawasakihp/yobou/>

岡山県予防接種センターの概要

経緯

平成6年の予防接種法の改正により、法に基づく予防接種は医療機関で行う個別接種が原則とされました。

ところが、予防接種に関する専門医療機関のない市町村では、慎重に予防接種をする必要のある方（接種要注意者など）は最終的に予防接種を見送らざるを得ないケースがありました。しかしながら、実施前の十分な医療相談と、情報提供が行われ、副反応が発生した場合の救急医療体制が確保されていれば、実施できる場合もあります。

このため、平成23年に岡山県の委託を受けて、接種要注意者への接種や予防接種に関する医療相談、情報提供を行う「岡山県予防接種センター」を、川崎医科大学附属川崎病院（現：川崎医科大学総合医療センター）内に開設しました。



主な事業内容

● 予防接種事業

市町村で予防接種を受けられなかった接種要注意者や、前回副反応のあった方などに対し接種を実施し、接種機会の確保を図ります。

なお、健康被害が発生した場合には迅速かつ確な対応を行います。

（接種要注意者とは、心臓血管系疾患などの基礎疾患のある方、アレルギーを疑う症状がある方、けいれんを起こしたことがある方などです。）

■ 接種可能なワクチン

ロタ	BCG
ヒブ	肺炎球菌（小児・高齢者用）
DPT-IPV	IPV
MR	（麻しん）（風しん）
みずぼうそう	おたふくかぜ
インフルエンザ	日本脳炎
ヒトパピローマ（子宮頸がん）	髄膜炎菌
DT	破傷風
A型肝炎	B型肝炎

DPT-IPV：ジフテリア・百日せき・破傷風・不活化ポリオ MR：麻しん・風しん
DT：ジフテリア・破傷風 IPV：不活化ポリオ

- * ワクチンの供給状況により在庫不足場合があります
- * 小児 / 成人とも予防接種対応可能です
- * 同時接種を行っています

■ その他の関連業務

- ・ 海外渡航者のための英文予防接種証明書作成
* 抗体価測定は健康保険適用外です。
- ・ 狂犬病ワクチン曝露後免疫（海外で咬傷後の接種）
- ・ マラリア予防薬の処方

● 予防接種に関する医療相談

電話・ファックスにより、予防接種全般に関して、接種要注意者の保護者等の疑問に答える医療相談を実施するとともに、地域の医療機関や市町村からの相談にも応じます。

具体的には、予防接種実施スケジュール、予防接種副反応や事故、不活化ワクチンの不完全接種、海外渡航時の接種など、予防接種に関連する項目について、受け付けています。



実施日・時間

- ・ 予約制 電話による医療相談日・時間にお電話で受診日を相談します

※緊急の場合はこの限りではありません。

電話による医療相談日・時間

- ・ 毎週火曜日・金曜日〔13:00～16:00〕
- ・ 6月1日、祝日、年末年始は除く

TEL：086-225-2355