首都圏 岡山 ゆかりのお店ガイド

令和7年度版

Okayama

TAKE FREE!

写真提供：岡山県観光連盟

【首都圏】岡山ゆかりのお店ガイド

2 目次

銀座・新橋エリア
6 にし邑［東銀座］
7 卜傳［新橋］
8 恭恭［新橋］
9 ビストロカフェ ももてなし家［新橋］
10 カフェレストラン K.MINAMOTO［銀座］
11 銀座みちしるべ［銀座］
12 呑うてんき［東京］

中央部エリア
（千代田・中央・港）
13 おかもと［神谷町］
14 六本木 和顔［六本木］
15 高輪キャロル［高輪台］
16 名代あんこう鍋 いせ源［神田］
17 italiano restaurant SCUGNIZZO！［飯田橋］
18 焼肉 しゃぶしゃぶ シャンボール［赤坂］
19 すし顕［赤坂］
20 日本橋漁港 快海［日本橋］
21 東日本橋 ふるとり［東日本橋］
22 笠岡らーめん TAKETONBO［築地］
23 酒飯亭にいおか［高輪台］
24 白土［六本木］
25 餃子世界東京［水道橋］
26 てのしま［青山一丁目］
27 笠岡ラーメン一元堂 神保町店［神保町］
28 国産キャビア専門 蝶鮫屋 東京店［内幸町］

西部エリア
（渋谷・新宿・杉並）
29 BAR blue moon［高田馬場］
30 桃太郎［四谷三丁目］
31 神楽坂 鮨 りん［飯田橋］
32 坊主バー［四谷三丁目］
33 メルローズ・アベニュー［神泉］
34 Baby King Kitchen［高円寺］
35 サウダーヂな東京［代々木上原］
36 GRILL&Bar Hanaya［新宿］
37 和食+bar みつい［新宿］
38 うのまち珈琲店 渋谷店［渋谷］
39 かくれ家［西新宿］
40 花懐石 ふる林［西荻窪］
41 星ノ夜ノボート［高円寺］
42 UDONつるこし［新宿］
43 GORI［新宿御苑前］
44 茶とあん［阿佐ヶ谷］

北部エリア
（北・練馬・墨田・江東）
45 醸し屋 素郎 slow［赤羽］
46 炭焼き 備中家［江古田］
47 竹末東京プレミアム［押上］
48 たちのみや喜平［池袋］
49 二代目鉄のさら［亀戸］
50 パティスリー レセンシエル［茗荷谷］
51 にしき之 中華そば［西池袋］
52 ふるいち トキワ荘通り店 蔵［落合南長崎］

南部エリア
（世田谷・目黒・大田・品川）
53 くし頴［三軒茶屋］
54 六古窯［下北沢］
55 美苑鮨［東北沢］
56 HarunAtsu cafe［雪が谷大塚］
57 しなちるママの野菜畑［立会川］
58 鳥おき［学芸大学］
59 うどん豊前房［池尻大橋］
60 鮨 おかだ［中目黒］
61 フィレンツェ Sake［三軒茶屋］
62 きびだんご［西蒲田］
63 眞か［上目黒］

23区外
64 麺処ぐり虎 海老名店［海老名］
65 うのまち珈琲店 鎌倉店［長谷］
66 ペタルドゥサクラ［横浜］

70 ジャンル別インデックス

本冊子の読み方

❶エリア　お店のエリア。「銀座・新橋」「中央部」「西部」「北部」「南部」「23区外」の、6つのエリアに分類しています。

❷ジャンル　お店が提供している料理形態やお店のジャンルを表しています。

❸店名　お店の名称とふりがな、電話番号および住所です。

❹お薦めメニュー　各お店イチオシのメニューやコース、提供されている岡山の地酒です。

❺お店情報　最寄駅からの所要時間や営業時間、定休日などのお店情報。

❻Google map URL　読み取るとお店の所在地にアクセスできます。

❼岡山アイコン　それぞれのお店が、岡山とどのような縁があるのかを、右の6種類のアイコンで表示しています。

岡山と鳥取選りすぐりの「おいしい」が楽しめる

「とっとり・おかやま新橋館」の2階にある『ビストロカフェ ももてなし家』では、岡山県と鳥取県の旬の産品が味わえる。産地直送、生産者の顔が見える食材を使用し、安全安心かつ懐かしい故郷の味が感じられるメニューが並ぶ。地のものに合う地酒も多数揃えられ、夜は同窓会や歓送迎会などの宴会にも向いている。日替わりメニューのほか、シェフの特製レシピによる産品フェアも多数開催。新しい料理との出会いも楽しみのひとつ。

お薦めメニュー ❹
新見市千屋牛A…キ(100g)¥1,900/岡山特産品盛合せ¥980 ※いずれもディナー 極聖/雄町50ほか

❺
お店情報 JRほか…駅 銀座口より徒…11:00~22:00(L.O.21:00) 年中無休(12/31~1/3は除く) 48席 カードOK 電子マネーOK

Google map URL ❻

［新橋］洋食レストラン ❷
❸ **ビストロカフェ ももてなし家**
びすとろかふぇ ももてなしや
03-6280-6475
港区新橋1-11-7 新橋センタープレイス2F

❼ 岡山応援 岡山食材 岡山料理 岡山出身 岡山企業 岡山お酒

銀座・新橋 ❶ 中央部 西部 北部 南部 23区外

25

岡山アイコンの説明

岡山応援 岡山を応援しているお店	岡山食材 岡山の食材を使っているお店	岡山料理 岡山の郷土料理があるお店
岡山出身 岡山出身または在住経験者のお店	岡山企業 岡山の企業が経営するお店	岡山お酒 岡山の地酒があるお店

アイコンの説明　文中のアイコンの意味は以下のとおり　**❸店名** =電話番号 =住所　**❹お薦めメニュー** =お薦めメニュー =岡山のお酒　**❺お店情報** =アクセス =営業時間 =定休日 =席数 =クレジットカード =電子マネー =現金

※価格は税込みです。※営業時間は事前にお店にご確認下さい。※掲載内容は2025年3月現在のものです。

首都圏 **岡山** ゆかりの
お店ガイド

人よし 味よし

岡山の食材と
岡山県人の真心が感じられる
名店をご紹介します

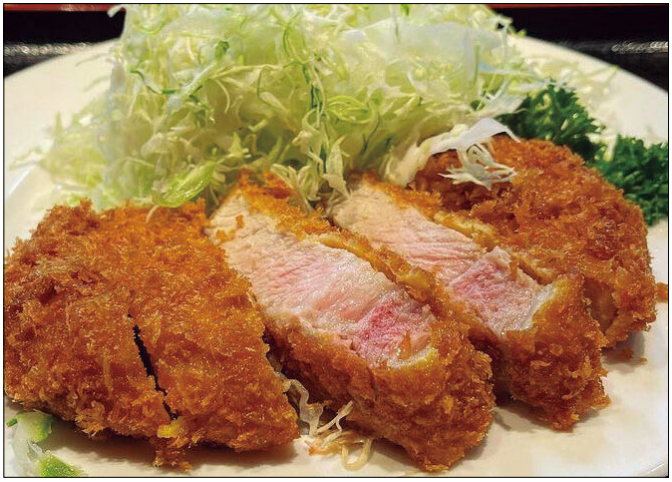

とんかつ大好き人間も大満足させてみせます

とんかつ専門の『にし邑』。店長の西村さんは津山市の出身。看板メニューは「上ロースかつ膳」で、肩ロース付近の肉を200g以上も使った上質なとんかつに、早朝に仕入れたキャベツと香の物、粕入りの豚汁が付く。ディナーにはバリエーション豊富な各種お酒と、唐揚げやツブ貝、牛スジなど一品料理も楽しめる。銀座の立地でこの料金はとってもリーズナブル。カウンター席のみの気軽な雰囲気のお店です。

お薦めメニュー
ヒレかつ膳¥1,300/上ロースかつ膳¥1,600/上ヒレかつ膳¥1,600/ロースとじかつ膳¥1,600

店舗情報 東京メトロほか「東銀座」駅A7出口より徒歩3分 11:00~14:30/17:30~21:00 土日祝、年末年始 14席 現金のみ

［東銀座］とんかつ
にし邑
にしむら

03-5565-2941
中央区銀座3丁目12-6

岡山応援 岡山食材 岡山料理 岡山出身 岡山企業 岡山お酒

Google map URL

岡山発! 本格韓国料理をラグジュアリーな空間で

黒が基調の内装にシャンデリアを設えた『卜傳』の店内は、韓国料理店のイメージを覆す落ち着いた雰囲気。岡山に本社を構えており、日生町や寄島町などから直送した野菜や魚介類を扱っている。岡山の工房で開発されたオリジナルレシピで漬け込むキムチは食感が良く風味豊か。ご指名の注文も多く、テイクアウトするお客様もいるのだそう。唐辛子やドレッシングに使うスパイス類にもこだわり、韓国から取り寄せているという本格派だ。

お薦めメニュー
豚足の焦がし醤油焼き¥780/チャンジャ巻¥680
御前酒

店舗情報 JRほか「新橋」駅銀座口より徒歩3分 17:00~28:00/土祝17:00~23:00 日、お盆、年末年始 90席 ※立食の場合100名まで可 カードOK

［新橋］韓国料理
卜傳
ぼくでん

03-3575-0900
中央区銀座8-3 西土橋ビル1F

岡山応援 岡山食材 岡山料理 岡山出身 岡山企業 岡山お酒

Google map URL

海の幸から山の幸まで 岡山の美食を丸ごと堪能

『恭恭』では、オーナーの出身地である岡山の地酒や料理が楽しめる。旬にこだわり、倉敷にあるオーナーの実家で農薬を使わずに育てられた野菜が自慢。魚介類は岡山の寄島漁港を中心に、全国各地の珍しくておいしい旬の魚を取り寄せている。鶏は兵庫の松岡地鶏、豚は茨城のローズポーク、牛は岩手の前沢牛など、丁寧に飼育された肉を自信を持って提供。２Ｆにはゆっくり過ごせる個室も完備している。

お薦めメニュー
倉敷直送野菜の無農薬サラダ¥1,650/倉敷直送 細もやしと青ネギ炒め¥825/日生の黄ニラ入りだし巻き卵¥1,650 丸本酒造 賀茂緑/竹林

店舗情報
JRほか「新橋」駅 烏森口より徒歩３分
17:00~26:00 ※土日終了時刻変更有 お盆、年末年始 52席 カードOK 電子マネーOK

［新橋］居酒屋・バー
恭恭
きょんきょん

03-3434-5655
港区新橋4-21-15

岡山応援 岡山食材 岡山料理 岡山出身企業 岡山お酒

Google map URL

岡山と鳥取選りすぐりの「おいしい」が楽しめる

「とっとり・おかやま新橋館」の２階にある『ビストロカフェ ももてなし家』では、岡山県と鳥取県の旬の産品が味わえる。産地直送、生産者の顔が見える食材を使用し、安全安心かつ懐かしい故郷の味が感じられるメニューが並ぶ。地のものに合う地酒も多数揃えられ、夜は同窓会や歓送迎会などの宴会にも向いている。日替わりメニューのほか、シェフの特製レシピによる産品フェアも多数開催。新しい料理との出会いも楽しみのひとつ。

お薦めメニュー
新見市千屋牛A5ステーキ（100g）¥3,000/岡山特産品盛合せ¥1,000※いずれもディナー 極聖/雄町50ほか

店舗情報
JRほか「新橋」駅銀座口より徒歩１分
11:00~21:30（L.O. 21:00） 年中無休（12/31~1/3は除く） 48席 カードOK 電子マネーOK ※2024年4月下旬にリニューアルオープン予定

［新橋］洋食レストラン
ビストロカフェ ももてなし家
びすとろかふぇ ももてなしや

03-6280-6475
港区新橋1-11-7 新橋センタープレイス2F

岡山応援 岡山食材 岡山料理 岡山出身企業 岡山お酒

Google map URL

フルーツの美味しさを実感 老舗和菓子店が手がけるカフェ

果実を使用した創作和菓子を提供する「宗家 源 吉兆庵」がプロデュースしたカフェ。すべてのメニューにこだわりの果実を使用。フレッシュフルーツのサラダや、大胆にカットしたフルーツを添えたビーフストロガノフなど、味はもちろんフォトジェニックな見た目も人気のひみつ。春は桜をモチーフにした自家製羊羹を使ったあんみつ、夏はフルーツソースをたっぷりとかけたかき氷など季節ごとに登場するスイーツも評判。

お薦めメニュー
果実を乗せたビーフストロガノフ（ドリンクセット）¥3,080

店舗情報
東京メトロほか「銀座」駅A2出口より徒歩3分 11:30~20:00(L.O.19:00)、土日祝11:30~19:00(L.O.18:00) 月 58席 カードOK 電子マネーOK

［銀座］カフェ・スイーツ
カフェレストラン K.MINAMOTO
かふぇれすとらん けーみなもと

03-6385-8121

岡山応援 岡山食材 岡山料理 岡山出身 岡山企業 岡山お酒

中央区銀座6-9-8 宗家 源 吉兆庵 銀座本社ビル2~5F

Google map URL

日本蕎麦×鶏料理のペアリング 「蕎麦居酒屋」で今宵も一献

昼時、皆さんが頼む「濃厚鶏つけ蕎麦」で有名な『道しるべ』。夜はガラッと変わり、「大山鶏のパリパリ揚げ」など、居酒屋メニューが目白押し。合わせる美酒は岡山県北の「GOZENSHU 9(NINE)」、すっきり旨口系の純米酒。ちなみに岡山は「雄町」を筆頭とした酒米の産地だが、日本酒のブランドとしてはあまり認知されていないのが残念。これからは岡山地酒の道しるべとなるべく、どんどん仕入れていきたいと店長は語る。

お薦めメニュー
大山鶏のパリパリ揚げ¥1,380/名物せいろ蕎麦¥650 他 岡山の地酒、三冠・雄町純米/GOZENSHU 9(NINE)

店舗情報
JR「有楽町」駅より2分、東京メトロ「銀座」駅(C9出口直結) 11:00~15:00/17:30~23:00 日 39席 カードOK 電子マネーOK

［銀座］蕎麦
銀座道しるべ
ぎんざみちしるべ

03-5524-0727

岡山応援 岡山食材 岡山料理 岡山出身 岡山企業 岡山お酒

中央区銀座西2-2 銀座インズ2 2階

Google map URL

東京駅八重洲の路地裏で名物ハムカツをハフハフ食らう

浅口市鴨方町出身の大将が営む、立ち呑み居酒屋『呑うてんき』。都会の一等地の狭間にあるディープな外観が印象的。夜が更けると近隣のサラリーマンが集まり、ほとんど満員御礼状態。皆さんがオーダーするのは、名物ハムカツ。テレビ番組「タモリ倶楽部」のハムカツ特集でも紹介された逸品だとか。プレスハムを使用し、厚さは7mm。幾度も試行錯誤して作りあげた路地裏の名物が、これまたビックリの200円で食べられる。

お薦めメニュー
ハムカツ¥200/栃尾名物あぶらげ¥300 他
※シーズンには岡山の寄島産牡蠣やママカリも入荷する

店舗情報
JR「東京」駅より徒歩4分、東京メトロ「日本橋」駅より徒歩4分 11:00～13:30(ランチは座食)、17:00～23:00(立ち呑み) 土日祝 立ち呑み形式(最大収容人数:40人程) 現金のみ(キャッシュ・オン・デリバリー)

［東京］居酒屋・バー
呑うてんき
のうてんき

03-3276-3150
中央区八重洲1-5-17

Google map URL

岡山応援食材 岡山料理 岡山出身 岡山企業 岡山お酒

ミシュランの常連芸術の域に達した料理に触れる

料理の世界に足を踏み入れて以来名だたる名店で料理長を務めた岡本英嗣氏が、匠の技で織りなす懐石料理を提供。店主自ら市場や生産地へと足を運び、信頼を築いた生産者からのみ最高の食材を仕入れている。夜より品数を減らしたお昼のコースは、量を食べられない人にもおすすめ。カウンターを作業台と同じ高さに揃えたのは、「料理を作る過程も一つの味付けとして楽しんで欲しい」との思いから。そんな岡本さんとの会話も楽しい。

お薦めメニュー
(昼)うなぎ酢飯丼¥7,000/コースメニュー(昼)¥16,500～(夜)¥33,000～、¥41,800～
＊価格は季節により変動、サービス料10%別 大典白菊大吟醸

店舗情報
日比谷線「神谷町」駅2番出口すぐ 12:00～ランチ営業完全予約制(火～土)/18:00～23:00(L.O.21:00) 不定休 14席 カード可(ディナーのみ)

［神谷町］日本料理
おかもと

03-6432-0414
港区虎ノ門5-2-8 B1

Google map URL

岡山応援食材 岡山料理 岡山出身 岡山企業 岡山お酒

岡山グルメのお鍋を囲んで和やかなひとときを

津山市出身のオーナーが地元から集めたディープな岡山料理を提供する『六本木 和顔』。人気の「そずり鍋」は、肉を削って（方言で「削る＝そずる」）鍋に入れる津山市の郷土料理に、高級牛である新見市産千屋牛を使い、塩味でさっぱりしたアレンジがなされている。ヨメナカセや干し肉など、知る人ぞ知るメニューが並ぶ。超レアな県産雄町米使用純米酒ベースのカクテル「ぎゅっと絞ったゆず酒」など地酒リストにも注目だ。

お薦めメニュー
千屋牛のそずり鍋¥2,585/まかり¥935
剣聖武蔵 ほか

店舗情報
大江戸線ほか「六本木」駅5番出口より徒歩2分 18:00~28:00 日祝 24席 カードOK 電子マネーOK

［六本木］居酒屋・バー
六本木 和顔
ろっぽんぎ わげん

03-6447-1156
港区六本木3-13-3 1F

岡山応援 岡山食材 岡山料理 岡山出身 岡山企業 岡山お酒

Google map URL

毎日行きたいお気に入り高輪にある坂の上の食堂

こだわりのコーヒーと、ボリュームたっぷりの食事を楽しめる『高輪キャロル』。1971年の開業以来、親子三代にわたり通う常連客もいるという地元で愛される食堂だ。近くにある明治学院大学の学生が流行らせた「高輪名物・焼きカレー」がおすすめ。ドライカレーにカレールー、根菜、さらにはチーズを惜しみなくのせて焼く。クセになる美味しさだ。おかやま観光特使の武内店長とのトークも楽しい。

お薦めメニュー
焼カレー¥800/カレーシチュー¥900/たまごサンドプレート¥800

店舗情報
浅草線「高輪台」駅A1出口より徒歩8分 8:00~19:00 日 16席 カードOK 電子マネーOK

［高輪台］カフェ
高輪キャロル
たかなわきゃろる

03-3449-4303
港区高輪2-6-20

岡山応援 岡山食材 岡山料理 岡山出身 岡山企業 岡山お酒

Google map URL

創業192年! 世代を超えて愛される老舗あんこう鍋専門店

1830年に創業し、7代目当主と岡山県出身の6代目女将が温かく迎えてくれる老舗『いせ源』。北海道・青森などからもっとも美味しいとされる8～15kgのあんこうを仕入れ、仕込みから調理まですべてお店で行う。醤油仕立ての一子相伝の秘伝タレでつくられるあんこう鍋は、あんこう特有の臭みが一切気にならない。丁寧な仕込みと専門店ならではのわざが随所に感じられる。どこか懐かしい雰囲気と味を感じられる名店に足を運んでみては。

お薦めメニュー
あんこう鍋（一人前）¥3,800/肝刺し（一人前）¥1,800 大典白菊 純米吟醸/岡山朝日米五五

店舗情報
JRほか「神田」駅北口より徒歩5分
11:30～14:00(L.O.13:30)/17:00～22:00(L.O.21:00) 月(4～9月は日、月、祝休み) 120席 カードOK

［神田］日本料理
名代あんこう鍋 いせ源
なだいあんこうなべ いせげん

03-3251-1229
千代田区神田須田町1-11-1

岡山応援 岡山食材 岡山料理 岡山出身 岡山企業 岡山お酒

Google map URL

裏路地の地下に佇む自由で気軽な本格派イタリアン

2000年に開店し、神楽坂や九段、飯田橋の地域に根ざした本格派レストラン『スクニッツォ!』。選りすぐりの食材には、能登半島のとれたて野菜や各地漁港よりの神経〆鮮魚、赤身が美味しい岩手県山形村の短角牛などがある。産地直送の食材と旬を活かした料理が自慢だ。一日限定10食の看板メニュー『ジェノベーゼ』にも注目。大理石でできたすり鉢、モルタイオを使って伝統的な製法で作る一品だ。

お薦めメニュー
日本一のジェノベーゼ 自家製トレネッテor自家製じゃが芋ニョッキ¥2,000/神経〆鮮魚や各地漁港より本日の鮮魚のカルパッチョ¥2,200～

店舗情報
JRほか「飯田橋」駅西口より徒歩3分
11:30～13:30(L.O.)/17:30～22:00(L.O.) 日祝 46席 カードOK

［飯田橋］イタリアン
italiano restaurant SCUGNIZZO!
いたりあーの れすとらん すくにっつお！

03-3263-7567
千代田区富士見2-3-1 信幸ビルB1

岡山応援 岡山食材 岡山料理 岡山出身 岡山企業 岡山お酒

Google map URL

肉を熟知した料理長が選ぶ厳選された黒毛和牛に舌鼓

岡山出身の料理長はこの道35年以上という食肉のプロ。岡山産の黒毛和牛や岡山から直送される新鮮なホルモンなど、厳選された和牛を提供。やわらかくきめ細かい黒毛和牛の美味しさを引き立てるのは、備前味噌や岡山産のカドのない味が特徴の白龍しょうゆを使った秘伝タレ。焼肉のほかにもたんしゃぶや自家製の割り下で食べるすき焼きも一度は食べておきたい。堀ごたつの個室もあり、プライベートな空間で極上の焼肉を楽しめる。

お薦めメニュー
焼肉ゴールドコース全8品¥9,900/タンしゃぶ¥4,600/牛のたたき¥2,200～

店舗情報
東京メトロほか「赤坂見附」駅11番口より徒歩5分 16:00～25:00（L.O.24:00） 休 日 38席 カードOK

［赤坂］焼肉

焼肉 しゃぶしゃぶ シャンボール

やきにく しゃぶしゃぶ しゃんぼーる

03-3585-2911

港区赤坂3-15-12 フォーラム赤坂ビルB1F

Google map URL

地元岡山の思いを込めて握る寿司

食べて楽しむ、見て楽しむ。こだわりの岡山県産の食材も使用し、一つ一つ丁寧に提供される料理には岡山出身の「地元岡山を世界に広めていきたい」という店主の思いが込められている。
使用する器は、約千年の歴史を持つ備前焼。店主が産地の備前市に足を運んで選んだ器たちだ。ぜひ岡山を存分に感じては。

お薦めメニュー
白縁（料理5品握り7貫）¥16,500/紫（料理7品握り10貫）¥24,200

店舗情報
東京メトロ溜池山王駅11番出口徒歩1分 19:00～23:00 休 日 7席 クレジットカードOK

［赤坂］寿司

すし顕

すしあきら

080-5622-7189

港区赤坂2-8-11 赤坂山王プラザ1階

Google map URL

鮮度バツグンの魚が自慢 気軽に通える海鮮居酒屋

毎朝豊洲市場で仕入れる選りすぐりの海鮮が自慢の居酒屋。おすすめはサワラ、ぶり、生サバなど旬の魚の刺身やランチでも食べられる豪華な海鮮丼。店主の地元岡山にならい、厚切りにした刺身は食べ応えも十分。大山鶏やだし巻き卵など海鮮以外のメニューも豊富にそろっている。各地の日本酒や焼酎のほか岡山の酒店から仕入れた地酒が楽しめるのもうれしい。リーズナブルな価格と居心地の良さで昼夜問わず訪れる常連客も。

お薦めメニュー
刺身盛り合わせ¥1,100～/海鮮丼¥1,100/大山鶏の岩塩焼き¥680

店舗情報
東京メトロほか「日本橋」駅D1出口より徒歩3分 11:30～13:15、17:00～22:30 日、祝（日、祝は、完全予約制のみの営業） 54席 カードOK（VISA・マスター）

［日本橋］居酒屋・バー

日本橋漁港 快海

にほんばしぎょこう かいかい

080-5415-4567

中央区日本橋2-16-3 日本橋ビル

Google map URL

岡山応援 岡山食材 岡山料理 岡山出身 岡山企業 岡山お酒

天然物でしか出せない本物の味 とら河ふぐすっぽんの専門店

大阪と東京の名店で修業を積んだ店主が提供するのは天然のふぐ、すっぽんを使った料理の数々。天然のふぐは５キロ以上に育ったもののみを使用。吟味された素材を使い、旨味を最大限に引き出す丁寧な仕事と心づくしのサービスにはファンも多い。身のしっかりとした大ぶりのふぐが堪能できるコースや、すっぽんならではの滋養たっぷりのスープは感動の味。お酒が苦手な人も飲みやすいと評判の「ひれ酒」もぜひ試したい。

お薦めメニュー
天然とらふぐコース（梅）¥33,000～/天然すっぽんコース¥28,600 ひるぜんワイナリーのワイン（赤・白）

店舗情報
都営浅草線「東日本橋」駅A4出口より徒歩1分 12:00～13:00/18:00～23:00（完全予約制） 不定休 14席 カードOK

［東日本橋］和食

東日本橋 ふるとり

ひがしにほんばし ふるとり

03-3527-3425

中央区東日本橋3-9-16 パレ・ソレイユ1F

Google map URL

岡山応援 岡山食材 岡山料理 岡山出身 岡山企業 岡山お酒

旨味溢れるスープに、コリコリの食感「かしわ」の魅力を堪能あれ

岡山のご当地ラーメン「笠岡ラーメン」は鶏ガラだしの醤油スープに煮鶏のチャーシューなど「鶏」をベースにしているのが特徴。こちらのお店では魚介とのダブルスープでさらに深みを出し、低温でしっとり仕上げた胸肉、親鳥の煮鶏の２種類のチャーシューをトッピングするなどオリジナルにアレンジ。コクのあるスープと中細のストレート麺の相性はバツグン。サイドメニューの肉汁餃子も、もちもちジューシーでおすすめ。

お薦めメニュー
醤油ラーメン（中盛）¥850/塩ラーメン（中盛）¥850

店舗情報
日比谷線「築地」駅1番出口より徒歩3分
11:00～15:30（L.O.15:00）/17:00～22:00（L.O.21:30）
なし
15席
現金のみ

［築地］ラーメン
笠岡らーめん TAKETONBO
かさおからーめん たけとんぼ

03-6264-0735
中央区築地2-14-3 天羽ビル1F

岡山応援 岡山食材 岡山料理 岡山出身企業 岡山お酒

Google map URL

地元で愛されて40年 手作りの家庭料理で美味しいお酒を

豊洲市場で仕入れる新鮮な魚を使った刺身や女将さん手作りの牛すじ煮込みやメンチカツといった家庭料理が楽しめお店。女将と息子さんの親子２人で切り盛りするアットホームな雰囲気に惹かれ長年通う常連客も。看板メニューは創業当時から続く「肉天ぷら」。味付けした豚肉をからりと揚げたジューシーでボリュームたっぷりの一品はランチメニューでも味わえる。日本酒の品ぞろえも豊富で夜はこれを目当てに訪れる人も多い。

お薦めメニュー
牛スジ煮込み豆腐¥680/肉の天ぷら¥780 御前酒/大典白菊

店舗情報
都営浅草線「高輪台」駅A2出口より徒歩3分
17:30～23:00
日祝
30席
カードOK

［高輪台］居酒屋・バー
酒飯亭にいおか
しゅはんていにいおか

03-3444-6228
港区高輪3-7-14

岡山応援 岡山食材 岡山料理 岡山出身 岡山企業 岡山お酒

Google map URL

旬の食材を使った20皿の饗宴 フレンチベースの少量多品目コース

岡山の企業が運営する『白土』は、日本の旬をできるだけ沢山味わって頂きたいと、岡山を始めとする全国津々浦々の厳選した食材を取りそろえ、より美味しく食べることにこだわった「イノベーティブ（革新的）・フュージョン（融合）」のお店。最大の特徴は、白土シェフがオリジナルで創作する、いま最も美味しさを追求した少量多品目の皿でもてなすスタイル。シェフとの会話を楽しみながら、本当に旨い旬を堪能できる。

お薦めメニュー
おまかせランチコース(土日限定)¥7,700/おまかせコース(20皿)¥19,800他 アルコールペアリング(ワイン&日本酒)¥11,000

店舗情報
都営地下鉄「六本木」駅より徒歩1分、東京メトロ「六本木」駅より徒歩5分 11:30~15:00(ランチ※ラストオーダー13:00)/18:00~23:00(ディナー) 月 8席 カードOK

［六本木］フレンチ
白土
しらと

03-6804-1278

岡山応援 岡山食材 岡山料理 岡山出身 岡山企業 岡山お酒

港区六本木4丁目4-8 エトワール六本木2F

Google map URL

異界への入口をくぐり抜け 岡山発・餃子専門店へ迷い込む

岡山で２店舗を展開する、倉敷市出身のオーナーの東京進出店『餃子世界東京』。店舗前の小さい扉を開けて入ると、そこはまるで隠れ家。メニューを見るとまさしく餃子専門店。餃子は冷凍せず毎日仕込み、注文を受けてから包んで焼くこだわりのスタイルが特長。人気の北京式水餃子は、モチモチの厚皮。こだわりの「世界タレ」はオリジナルの企業秘密だとか。ここはまさに、餃子と音楽とアートを掛け合わせた、大人の社交場だ。

お薦めメニュー
北京式水餃子800円/日式餃子800円/日替わり餃子¥1,000 他

店舗情報
JRほか「水道橋」駅から徒歩4分 17:00~LAST 不定休 スタンディング形式(最大収容人数12人程) カードOK 電子マネーOK

［水道橋］餃子
餃子世界東京
ぎょうざせかいとうきょう

090-3774-8050

岡山応援 岡山食材 岡山料理 岡山出身 岡山企業 岡山お酒

千代田区神田三崎町2-2-13 三崎信愛ビル101

Google map URL

ミシュラン1つ星、菊乃井出身 程よくカジュアルな人気和食店

ミシュランガイド東京2020で1つ星を獲得、名門『菊乃井』の出身とくれば、期待が高まるもの。師でもある村田吉弘氏の薫陶を受けたオーナーが、「みんなの和食」をコンセプトに日本料理を提供。味は本格派でも、程よくカジュアルな雰囲気。岡山をはじめ様々な産地から届く季節の食材と真摯に向き合い、普遍的な日本料理とは何か、日本料理の本質とは何かを問いかけながら、日々研鑽している。

お薦めメニュー
おまかせ¥22,000/ドリンクペアリング¥8,800

店舗情報
東京メトロ、都営地下鉄「青山一丁目」駅より徒歩3分 18:00~20:00(ラストオーダー) 日祝(不定休) 18席 カードOK

［青山一丁目］日本料理
てのしま
てのしま

03-6316-2150

港区南青山1-3-21 1-55ビル2階

Google map URL

岡山応援食材 岡山料理 岡山出身 岡山企業 岡山お酒

古書店街に溶け込む 唯一無二の笠岡ラーメン店

地域で一番元気なお店でありたいという思いを込め名付けられた「笠岡ラーメン一元堂」は2024年、津山から東京・神保町へ2号店をオープン。明るく洗練された店内で、鳥の旨味が凝縮された珠玉の笠岡ラーメンを味わえる。イタリアンシェフであった大賀社長こだわりの出汁ベースのスープに親鳥チャーシューのコリコリした食感がマッチする。神保町店限定「鴨葱ごはん」や期間限定メニューも要チェック。

お薦めメニュー
笠岡ラーメン（醤油）¥890/笠岡ラーメン（塩）¥890/鴨葱ごはん¥500

店舗情報
東京メトロ「神保町駅」A5、A6出口より徒歩3分 10:00~23:15(L.O.23:00) なし 11席 ペイペイのみOK

［神保町］ラーメン
笠岡ラーメン一元堂 神保町店
かさおからーめんいちげんどう じんぼうちょうてん

東京都千代田区神田神保町1-1 林ビル

Google map URL

岡山応援食材 岡山料理 岡山出身 岡山企業 岡山お酒

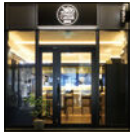

大切に育てあげられた新見フレッシュキャビアを味わう

歴史を感じさせるレンガ造の高架下に今風の洒落た店が並ぶ。その中に岡山県産キャビアを味わえる「蝶鮫屋 東京店」はある。岡山県北西部・新見市の澄んだ水で育まれたチョウザメから採れる新見フレッシュキャビア。本来の味を楽しんでもらうため、塩味控えめに仕上げられている。岡山の地酒との相性も抜群で、魚卵本来の旨味が口いっぱいに広がり、舌の上でとろりと消える。刹那の豊かな味わいと香り、その余韻に浸れる。

お薦めメニュー
蝶鮫プレート5種盛り合わせ¥2,800/キャビアフラッペ¥15,000

店舗情報
JR「有楽町駅」、「新橋駅」日比谷口より徒歩6分、東京メトロ「銀座駅」、「日比谷駅」より徒歩6分、都営地下鉄「内幸町駅」より徒歩5分
14:00～22:00(L.O.21:00)
不定休
15席
カードOK
電子マネーOK

［内幸町］キャビア
国産キャビア専門 蝶鮫屋 東京店
こくさんきゃびあせんもん ちょうざめや とうきょうてん

080-5178-3218

岡山応援 岡山食材 岡山料理 岡山出身 岡山企業 岡山お酒

東京都千代田区内幸町1-7-1 日比谷OKUROJI G15

Google map URL

高田馬場の路地裏に佇む隠れ家風オーセンティックバー

本格的なカウンターとバックバーを設えた大人のためのバー。津山市出身のマスターは趣味がこうじてと謙遜するが、2023年5月には20周年を迎えたというからその腕は確かだ。看板メニューであるフルーツカクテルは、季節感を大切に苺、桃、栗などを先取りして提供。クラフトビールや通常のワインの他、シェリー、貴腐ワイン、ポートなど種類も豊富で、セレクトされた美しいグラスがお酒の味をさらに引き立ててくれる。

お薦めメニュー
フレッシュフルーツカクテル¥1,300/季節の限定ビール¥1,200/スペイン産生ハムトレベレス¥1,100

店舗情報
東京メトロほか「高田馬場」駅1番出口より徒歩3分
18:00~26:00
日 ※(月曜祝日の場合は月曜に変更)
13席
カードOK
電子マネーOK

［高田馬場］バー
BAR blue moon
ばー ぶるー むーん

03-3209-5432

岡山応援 岡山食材 岡山料理 岡山出身 岡山企業 岡山お酒

新宿区高田馬場1-17-22 1F

Google map URL

岡山生まれの黄ニラも楽しめる大満足のヘルシー野菜鍋

隠れた名店の多い四谷荒木町にある『桃太郎』。看板メニューは、チシャや黄ニラなど岡山野菜が主役の「桃太郎鍋」。ダシには作州牛のほほ肉、根菜とキノコ類を使用。アクが少なく、ゆずの香りがさっぱりとしたスープで、21種の野菜とコラーゲン豊かな津山黒豚をしゃぶしゃぶ感覚でいただく。常連客の世界的ソムリエ・田崎真也氏が選んだオリジナルワインも試したい。〆には岡山県民懐かしの「ふるいち」のうどんが楽しめる。

お薦めメニュー
桃太郎鍋¥4,400/刺身5点盛¥2,750/刺身の3点盛¥2,200

店舗情報
丸ノ内線「四谷三丁目」駅4番出口より徒歩5分 18:30~22:30 ※ご予約制/仕入れの都合のため3日前までにお願いいたします。22席 カードOK 電子マネーOK

［四谷三丁目］居酒屋・鍋
桃太郎
ももたろう
03-3355-0385
新宿区荒木町2

Google map URL

神楽坂にある本格江戸前鮨 大切な人との至福のとき

神楽坂の閑静な路地に佇む『鮨 りん』は岡山市出身のオーナーが全てにこだわり作り上げた夢の空間。都内の名店で修行を積んだ店主が握る鮨は、2種のシャリを使い分けて、素材の味を最高に導く。知る人ぞ知る名酒「室町時代」をはじめ日本酒、焼酎、ワインまで名酒揃いだ。内装は徹底的に木にこだわり、長さ6メートルある国産檜無垢のカウンターは必見。個室（6名まで）もあるので、大切な人とゆっくりと楽しみたい。

お薦めメニュー
（昼）おまかせにぎり¥5,000、¥8,000、¥10,000/（夜）、おまかせコース¥20,000 室町時代/木村式奇跡のお酒

店舗情報
東京メトロほか「飯田橋」駅B3出口より徒歩3分 11:30~14:00/17:30~22:30 不定休 18席 カードOK

［飯田橋］すし・和食
神楽坂 鮨 りん
かぐらざか すし りん
03-5228-4200
新宿区神楽坂3-6 神楽坂三丁目テラス2F

Google map URL

グラスを片手にお坊さんと語り合う人生相談もできる異空間BAR

四谷荒木町の路地裏に、異彩を放つ一軒のお店がある。伽羅の匂いがうっすらと香る店内には、仏壇、曼荼羅、お賽銭箱が置かれ、岡山出身の現役浄土真宗本願寺派・僧侶のマスターがお出迎え。お寺に行く機会が減少した現代社会で、「もっと多くの人と触れ合い仏の教えを布教する場を提供したい」との思いからお店をオープン。今では国内外から多くの人々が訪れ、心の拠り所となっている。まさに現代の駆け込み寺だ。

お薦めメニュー
極楽浄土¥900/般若湯¥1,000/味噌漬け豆腐¥700

店舗情報
丸ノ内線「四谷三丁目」駅4番出口より徒歩5分 19:00～25:00 日、祝 2F 25席、向かい隣15席 カードOK 電子マネーOK

［四谷三丁目］バー
坊主バー
ぼうずばー

03-3353-1032
新宿区荒木町6 AGビル2F

岡山応援 岡山食材 岡山料理 岡山出身 岡山企業 岡山お酒

Google map URL

こだわりの肉料理でワイワイ楽しむ口福時間

40年近く、渋谷の憩の場として人気の『メルローズ アベニュー』。オーナーは早島町出身で、肉料理を中心にパスタ、ピザなどの洋食メニューのほか、岡山のソウルフード「えびめし」も提供している。岡山県民に愛されるその味、じつは「渋谷いんでいら」が発祥というから驚きだ。旬の食材を使った料理はもちろん「メルローズ・アベニュー」などのオリジナルカクテル、その他酒類も豊富で、大人数のパーティーにも対応が可能。

お薦めメニュー
大山鳥の骨付きもも肉スパイシーフライ¥2,035/元祖えびめし¥1,100/サーロインステーキ¥3,718

店舗情報
井の頭線「神泉」駅南口より徒歩2分 18:00～24:00 日祝 60席 カードOK 電子マネーOK

［神泉］居酒屋・バー
メルローズ・アベニュー

03-5458-5566
渋谷区円山町25-7 菊屋in渋谷1階

岡山応援 岡山食材 岡山料理 岡山出身 岡山企業 岡山お酒

Google map URL

韓国カフェ風の店内で大人もこどもも お子様ランチが食べれるカフェ

岡山県出身・田中店長の楽しいと好き!を散りばめた童心に返れるカフェ。近年では店内を韓国カフェ風にイメージチェンジをして、定番の看板メニューのお子様ランチをしのぐ人気になっているオムライスなど写真に撮ってもらえるメニューもさらに増え、2号店は「ALLC'sCAFE」3号店は「coffee crepe stand BKK」どちらも高円寺にOpen。高円寺に来てくれたお客様にとにかく楽しんでもらえたら幸せと店長は話す。

お薦めメニュー
お子様ランチ¥1,600/お姫様ランチ¥1,800/たらこソースのホイップオムライス¥1,600/アイスカフェラテ¥750

店舗情報 JR「高円寺」駅北口より徒歩4分 11:30～19:30(L.O.18:30) 年末始 33席 現金のみ

［高円寺］カフェ・スイーツ

Baby King Kitchen

べいびー きんぐ きっちん

03-5356-9960

岡山応援 岡山食材 岡山料理 岡山出身 岡山企業 岡山お酒

杉並区高円寺北3-2-15 2F

Google map URL

心地よい音楽、心地よい空間 大人のための隠れ家バー

岡山の人気店「サウダーヂな夜」の元店長がオーナーをつとめるお店。マンションの2階にあり、目立つ看板もないまさに隠れ家的なバー。アンティークの家具や大きなスピーカーが置かれた落ち着いた雰囲気。季節や天候などその日に合った曲が流れる空間は音楽好きな人にもおすすめだ。イチオシのフードメニューはカレー店で働いていた経験もある店長が作るチキンカレー。数種類のスパイスを使った刺激的な味はお酒にもよく合う。

お薦めメニュー
チキンカレー¥1,100/ジントニック¥1,000～

店舗情報 小田急線ほか「代々木上原」駅南口より徒歩2分 12:00～26:00 木(20:00～26:00) 無休 15席 カードOK

［代々木上原］バー

サウダーヂな東京

さうだーじなとうきょう

03-6407-9989

岡山応援 岡山食材 岡山料理 岡山出身 岡山企業 岡山お酒

渋谷区上原 1-32-5 ロイヤルテラス202

Google map URL

岡山の人気店が東京に進出 お酒も楽しめるモダン中華

家族で営むこじんまりとしたお店はダイニングバーのようなリラックスした雰囲気。本店で料理長をつとめていた店主が腕を振るう料理はどれも本格的で、「上海角煮カレー」や痺れる辛さの「四川風麻婆豆腐」など一度食べたらやみつきになることまちがいなし。おつまみにぴったりの小皿料理も豊富なのでカウンター席でお酒を飲みながらゆっくり過ごすのもおすすめだ。個性豊かなクラフトジンで作るジントニックも人気。

お薦めメニュー
上海角煮カレー¥1,300
/四川麻婆豆腐¥1,100

店舗情報
西武新宿線「新宿」駅より徒歩2分 11:30~15:00/18:00~25:00(延長営業あり) 不定休 21席 カードOK 電子マネーOK

［新宿］中華
GRILL&Bar Hanaya
ぐりる＆ばー はなや

03-6205-6418

岡山応援 岡山食材料理 岡山出身 岡山企業お酒

新宿区歌舞伎町2-45-4 若月ビルB1F

Google map URL

非日常を感じる空間で味わう 素材の味を生かした本格和食

店内に一歩入ると新宿の喧騒を感じさせない非日常の空間が広がる。黒で統一されたシックなインテリア、間接照明に照らされたカウンター席など洗練された店内は大人にふさわしい。四季折々の旬の食材を使った料理は目にも美しいものばかり。濃厚な旨味が口の中に広がる「和牛巻き雲丹のせ」や冬には幻の魚といわれるクエやあんこう鍋も楽しめる。日本酒を味わいながら贅沢なひとときを過ごしたい一軒。

お薦めメニュー
和牛巻き雲丹のせ¥2,080/和牛のタタキ¥1,410

店舗情報
JRほか「新宿」駅東口より徒歩6分 18:30~29:00(L.O.28:00)、日17:00~24:00(L.O.23:00) 月、年末年始 16席 カードOK

［新宿］和食
和食+bar みつい
わしょく ぶらすばー みつい

03-6457-6906

岡山応援 岡山食材料理 岡山出身 岡山企業お酒

新宿区歌舞伎町2-27-8 アタミビルB1F

Google map URL

本を通した出会いも楽しめる岡山発のブックカフェ

書籍や漫画を読みながらスイーツやドリンクを味わえる岡山発のブックカフェ。看板メニューは“映える”と話題の「うのまちクリームソーダ」。「あか」「き」「すみれ」をはじめ全部で6種類あり、色や味から好みのものを選ぶことができる。店内にある本は1000冊以上。自由に読むことができるだけでなく、マグカップに入っているしおりに自分のSNSアカウントと日付を書いて挟むと、同じ本を読んだ人とつながることもできる。

お薦めメニュー
うのまちクリームソーダ¥800/クレームブリュレの季節のパフェ¥1,100

店舗情報 JRほか「渋谷」駅ハチ公口より徒歩3分 11:00~21:00(L.O.20:00) 不定休 40席 カードOK

［渋谷］カフェ
うのまち珈琲店 渋谷店
うのまちこーひーてん しぶやてん

Google map URL

03-6416-9554

岡山応援 岡山食材料理 岡山出身 岡山企業 岡山お酒

渋谷区宇田川町21-1 西武渋谷A館地下2F

新宿の隠れ家で創作和食とお酒に酔いしれる

大通りから一歩入った奥まった場所にある大人の隠れ家と呼ぶのにふさわしい一軒。少人数でも利用できるカウンター席は仕事終わりのちょい飲みにも。全国各地の日本酒や焼酎とそれに合う創作料理は絶品。なかでも焼酎は60種類以上あり、希少な銘柄に出会えることも。エビチリの辛さとチーズのまろやかさが広がる「チーズエビチリフォンデュ」やスパイシーな「レッドペッパーチキン」など、ひねりのきいたメニューが楽しめる。

お薦めメニュー
チーズエビチリフォンデュ¥960/レッドペッパーチキン¥880/鶏ささみのカルパッチョ¥550

店舗情報 大江戸線「西新宿5丁目」駅A1出口より徒歩2分 18:00~28:00(L.O.27:00) 年末年始 24席 カードOK

［西新宿］居酒屋・バー
かくれ家
かくれや

Google map URL

03-3376-5339

岡山応援 岡山食材料理 岡山出身 岡山企業 岡山お酒

新宿区西新宿4-12-13 グランドステータス古谷1F

西荻窪の隠れ一軒家で愉しむ女将のこだわり、もてなしの心

浅口市出身の女将が営む『花懐石ふる林』。静かな住宅街の中にある、1日3組の予約限定の隠れ一軒家。数寄屋造の建物で部屋からは自慢の庭が見える。お祝いメニューや季節の懐石コース、鍋コースは、こだわりの旬の素材を使い、お食い初めなどのお祝い事や改まった席にも相応しい。さまざまなシーンに合わせた料理と部屋からの眺めが楽しめる、都内屈指の料理屋と言えよう。

お薦めメニュー
季節の懐石コース(¥13,000、¥15,000、¥20,000)/岡山の郷土料理・祭り寿司(お持ち帰りのみ)
※税・サービス料金は別途

店舗情報 JR「西荻窪」駅より徒歩12分 12:00~15:00(L.O.13:00)/18:00~23:00(L.O.20:00) 無休(不定休) 大小様々な個室部屋 ※1日3組限定 カードOK

［西荻窪］懐石
花懐石 ふる林
はなかいせき ふるばやし

03-3395-0880
杉並区西荻北1-18-5

Google map URL

管理栄養士が健康に配慮した高円寺ごはんは、美味いの一言

高校生まで岡山に住んでいたオーナーが、故郷岡山の農産物をふんだんに取り入れた「ごはん店」としてオープンさせた。前職は学校給食の管理栄養士。品質の良い岡山産の野菜や果物を季節に応じて直送で届けてもらい、健康に配慮した、心まで癒やすランチセットを提供している。サブカルの街・高円寺の駅前にあって、家庭料理を求める人が集まる人気店となっている。

お薦めメニュー
日替わりランチ(毎日3種類をご用意)¥1,300/岡山県産のお茶各種¥500/自家製シロップのジュース¥650~

店舗情報 JR「高円寺」駅より徒歩3分 11:00~15:00/17:30~20:00 火日祝 10席 電子マネーOK

［高円寺］カフェ
星ノ夜ノボート
ほしのよるのぼーと

03-6321-4404
杉並区高円寺北2-7-14 高円寺銀座ビル2階右

Google map URL

つるつる・もちもち鴨方直送の手延べうどんが食べられる店

手延べ製法ならではの、つるっとした喉ごしと、もちっとした食感。それが店名の由来にもなっている『UDON つるこし』。鴨方が麺の産地となった理由は、遥照山から湧き出る綺麗な水、瀬戸内海の沿岸でとれる塩、良質な小麦があったことなど、素材に恵まれていたことがあげられる。合わせる出汁は、にぼし・鯖・鰹の削り節を使用した澄んだ本格派の黄金出汁。一度味わえば朝昼夜と通いたくなる手延べ麺の店。

お薦めメニュー
肉つけうどん¥680 他

店舗情報
京王線「新宿駅」直結、京王モール内 7:00~22:00(月~金)/10:00~21:00(日祝) 無休 39席 カードOK 電子マネーOK

［新宿］うどん
UDONつるこし
うどんつるこし

03-5322-2991

岡山応援 岡山食材 岡山料理 岡山出身企業 岡山お酒

新宿区西新宿1-1 京王モールエリア

Google map URL

キラ星の如くの酒、酒、酒!! 奥様の手料理で希少酒が進む

津山市出身のご夫婦が営む、日本酒専門店『GORI』。入店するにはなかなかハードルが高い。入口扉には「会員制」のプレートが。予約し、名刺交換をして、誰からの紹介なのか告げなくてはならない。奥様が調理、ご主人はお酒の仕入れ & サービスを担当。関東圏で 10 軒程の特約店から、これはと思うキラ星の銘酒を配送してもらうのだとか。常時 80 本程、日本酒好きな人にはたまらない充実度。

お薦めメニュー
直送・馬刺し/特選・鮪刺し/本鮪ステーキ/自家製さつま揚げ 他 十四代の限定酒・希少酒・特別酒 他

店舗情報
東京メトロ「新宿御苑前」駅より徒歩3分 17:30~22:00 (紹介制) 土日祝 15席 カードOK 電子マネー不可

［新宿御苑前］居酒屋・バー
GORI
ごり

03-3353-1294

岡山応援 岡山食材 岡山料理 岡山出身 岡山企業 岡山お酒

新宿区新宿1-17-11 大洋ビル1F

Google map URL

一煎、二煎、三煎と飲むほどにスイーツの甘さ、さらに際立つ

多くの方々に、本来の煎茶の美味しさを知ってもらいたいと、岡山市出身の女性オーナーが営む、日本茶＆スイーツ＆ご飯処の『茶とあん』。その時々のお客様の好みで茶の煎れ方を変える心配りが嬉しい。合わせるスイーツは、岡山農家から直送の白桃を丸ごと１個使った人気の「白桃のお汁粉（夏季のみ）」。他にも、野菜たっぷりボリュームたっぷりの「お赤飯と豚汁のセット」など、色々なメニューが楽しめる。

お薦めメニュー
煎茶（知覧・やまかい・東頭　他）/白桃のお汁粉¥1,000（今年の価格は未定）/柑橘あん入りわらび餅¥350/赤飯・豚汁小のセット¥1,000/豚汁大のセット¥1,200

店舗情報 JR「阿佐ヶ谷」駅より徒歩6分 火水日11:00~18:00/木金土14:00~21:00 月（祝の場合は営業し、翌日が休み・不定期で連休あり） 14席 電子マネーOK

［阿佐ヶ谷］カフェ
茶とあん
ちゃとあん

03-6265-5993
杉並区阿佐谷北1-21-28

岡山応援食材 岡山料理 岡山出身企業 岡山お酒

Google map URL

醸しマスターに委ねて旬の岡山をカスタマイズ

すべてのお客さまに楽しんでいただくのがモットーの“醸しマスター”伊澤店長は岡山市の出身。メニューは日替わりで、旬のおいしい肴が目白押し。コースは小鉢からお造り、サラダ、鍋や雑炊など盛りだくさん。予算やアレルギー、好物などを事前に伝えれば、内容をカスタマイズしてくれる。地酒は、店長が厳選した各地の物が100種類ほどある。写真は浅口市鴨方町から取り寄せている手延べ冷や麦。

お薦めメニュー
つるつるしこしこ冷麦¥890/日替わり季節のおすすめ¥390~/熟成若鶏3種の食べ方で!¥690~/魚貝の日替わり刺身お任せ盛り¥890~ 酒一筋

店舗情報 JRほか「赤羽」駅東口より徒歩４分 17:00~24:00 月 28席 カードOK

［赤羽］居酒屋・バー
醸し屋 素郎 slow
かもしや すろう

03-3598-5465
北区赤羽1-39-8

岡山応援食材 岡山料理 岡山出身企業 岡山お酒

Google map URL

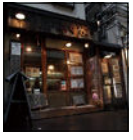

岡山直送の食材が充実 みんなで食べよう晩御飯

創業45年の『備中家』では、自宅で家族と一緒にごはんを食べる感覚で瀬戸内の味を堪能できる。「津山味噌」や「カツマル醤油」「朝日米」など、岡山の味覚を直送している。岡山の一部の地域でしか作られていない朝日米を使った釜飯は、人気メニューのひとつ。定番は鯛と地鶏の2種類で、一合炊き2人前のボリュームだ。岡山のお酒も取り扱っているので、お薦めの刺身や馬刺しに合わせてみたい。

お薦めメニュー
鰆の薄造り880円/定番鯛飯1,100円/美味地鶏飯1,100円 加茂緑

店舗情報
西武池袋線「江古田」駅南口より徒歩1分 17:00~24:00 休 日、年末年始 席 70席 カードOK 電子マネー不可

［江古田］居酒屋・バー
炭焼き 備中家
すみやき びっちゅうや

03-3954-4181
練馬区旭丘1-76-10 1F

Google map URL

岡山応援 岡山食材 岡山料理 岡山出身 岡山企業 岡山お酒

濃厚スープに豊富なトッピング やみつきになる個性派ラーメン

「食べログラーメン TOKYO 百名店」に5年連続で選出された話題の店。丸鶏の出汁が効いた清湯と更に煮つめて濃厚にした鶏白湯の2種類のラーメンを提供。鶏スープにホタテのペーストを溶かしながら食べる「鶏ホタテそば」はあっさりとした中にもコクと深みを感じる味わい。期間限定で岡山産の黄ニラや岡山パクチーを使ったメニューが登場することも。ラーメンが作られていく行程を見ながら待てる“ライブキッチン”も楽しい。

お薦めメニュー
醤油そば¥1,080/鶏ホタテそば¥1,120

店舗情報
東武スカイツリーライン「押上」駅A2出口より徒歩7分 11:30~15:00/17:30~21:00 休 火 席 12席 現金のみ

［押上］ラーメン
竹末東京プレミアム
たけすえとうきょうぷれみあむ

03-5610-4649
墨田区業平5-14-7 フラーリシ押上1F

Google map URL

岡山応援 岡山食材 岡山料理 岡山出身 岡山企業 岡山お酒

業務用酒販店に併設された「喜平」宣伝酒場と言うべき店

カウンターの中で、一人で切り盛りされているご主人。もともと併設の酒屋・平喜屋（ひらきや）で働いていて、倉庫だったこの場所に立ち飲みスペースをオープンさせたという。推しの地酒は、岡山の平喜（ひらき）酒造が造る、喜平（きへい）。かなりの希少酒が揃っている。小皿やおでんをつまみに、好きな酒を嗜むのが流儀。酒販店仕入れの特別価格になっているとか。

お薦めメニュー
ちょいツマ小皿¥250～/おでん¥150～ 他 岡山銘酒・喜平の希少酒/喜平樽酒¥500/ウイスキー/焼酎など 他

店舗情報
JR「池袋」駅より徒歩8分、東京メトロ「東池袋」駅より徒歩5分 16:00～21:30 休 日 立ち呑み形式（最大収容人数：30人程） 電子マネーOK 現金（キャッシュ・オン・デリバリー）

［池袋］居酒屋・バー
たちのみや喜平
たちのみやきっぺい

03-3987-0081 酒販店 事務所
豊島区南池袋2-29-16

岡山応援 岡山食材 岡山料理 岡山出身 岡山企業 岡山お酒

Google map URL

亀戸の商店街に岡山を発見!!「岡山B級グルメ酒場」

ご夫婦で営業している『二代目鉄のさら』。岡山直送の新鮮で絶品の牛ホルモンに加え、なんと珍味ヨメナカセ（牛の大動脈）やイリカス（小腸）もある。岡山の契約農家から直送のお米や、ご当地の調味料を使用するこだわりよう。岡山の名物メニューがズラリと並ぶ。店名の「鉄のさら」とはステーキ皿やスキレットのこと。岡山ホルモンうどん・岡山名物えびめし他、先代から受け継いだ熱々の鉄板料理と岡山銘酒が楽しめる。

お薦めメニュー
岡山ホルモンうどん¥950/岡山名物えびめし¥900/珍味イリカス¥700/珍味ヨメナカセ¥700/ままかり酢漬け¥500 他 岡山の各種地酒/岡山の地ビール

店舗情報
JR/東武線「亀戸」駅より徒歩4分 （平日）17:00～26:00/（土日祝）12:00～24:00 休 水 12席 カードOK

［亀戸］居酒屋・バー
二代目鉄のさら
にだいめてつのさら

050-5583-1821
江東区亀戸5-20-23

岡山応援 岡山食材 岡山料理 岡山出身 岡山企業 岡山お酒

Google map URL

五感で味わう“香り”がテーマ 長く続く余韻が至福のスイーツ

津山市出身のオーナーパティシエの店『レセンシエル』。その名の通り、シェフが作るスイーツは香りがテーマ。ショーケースには、トンカ豆、山椒、ピンクペリー、スターアニス、金木犀など。いくつもの香りにこだわったケーキが並んでいる。見て、味わって、香りを愉しむ。心地良い風が店内を吹き抜ける開放的なお店。播磨坂の桜が満開になる頃には、ぜひとも訪れたい。

お薦めメニュー
シューアラクレーム¥350/ケーキ各種¥450～他 岡山県新見市哲多町「ドメーヌテッタ(domaine tetta)ワイン」

店舗情報
東京メトロ「茗荷谷」駅より徒歩7分 10:00～18:00 木(不定休) 17席(テラス席含む) カードOK 電子マネーOK

［茗荷谷］スイーツ・カフェ

パティスリー レセンシエル
ぱてぃすりー れせんしえる

03-6320-8669

文京区小石川4-16-7

Google map URL

ラーメン好きを唸らせる 朝8時から開店するラーメン店

岡山出身の店主が作るラーメン・つけ麺は、大量の鶏ガラ、豚骨スープに高知県産の生姜を加えてじっくり煮込んで作る、濃厚ながらも生姜の風味香る爽やかな一杯。麺は太麺で、スープとよく絡み、相性抜群。

池袋駅に近く、朝８時から開店しているため、ラーメン好きにはもってこいのお店だ。食材とスープにこだわった一品をご賞味あれ。

お薦めメニュー
チャーシュー麺¥1,300/塩チャーシュー麺¥1,330/生姜昆布水つけそば(醤油)¥1,000

店舗情報
JR池袋駅から徒歩1分 8:00～26:00 月 11席 現金のみ

［西池袋］ラーメン

にしき之 中華そば
にしきの ちゅうかそば

03-6826-9424

豊島区西池袋1丁目13-8

Google map URL

お店全体がエンターテインメント 古本市場ならではのブックカフェ

漫画の聖地トキワ荘通りを進んでいくと、白い壁にシンプルながらお洒落なロゴが目印の「ふるいち トキワ荘通り店 蔵」が目に入る。エンターテインメントリユースチェーン「古本市場」が手掛けるブックカフェで、トキワ荘ゆかりの漫画や古本屋ならではの貴重な本を読みながら、こだわりのコーヒーやフードメニューを楽しめる。同じ愛称を持つ「倉敷うどん ぶっかけふるいち」のぶっかけうどんも期間限定で提供予定なので事前にご確認を。

お薦めメニュー
カプチーノ¥500/クリームソーダ¥550/昭和プリン（固め）¥360/和風カレーうどん¥500

店舗情報 都営大江戸線「落合南長崎駅」A2出口より徒歩5分、西武池袋線「椎名町駅」南口より徒歩15分、西武池袋線「東長崎駅」南口より徒歩10分 10:00～18:00(L.O.17:30) 月（月曜日が祝日の場合は翌平日） 26席 カードOK 電子マネーOK

［落合南長崎］カフェ
ふるいち トキワ荘通り店 蔵
ふるいち ときわそうどおりてん くら

03-3951-4560

東京都豊島区南長崎3-11-6

Google map URL

個性的な渾身の串焼きと 激レアの酒を堪能

個性的な一串入魂の串焼きを、山盛の新鮮なキャベツの上に並べ、だいだい果汁を使った秘伝のタレで食べる。おすすめ串が絶妙なタイミングで出され、満足したらストップするおまかせコースが人気だ。地酒には桃太郎伝説の鬼の名前をとった「温羅」や、翠王芋を使った「翠王」があり、東京でこの２種を飲めるのはココだけ。また、岡山の名物料理も充実している。岡山市出身のマスターと岡山話で盛り上がるのも面白い。

お薦めメニュー
厳選7本コース¥2,180～/スーパーホルモン¥420
温羅/牡丹鶴

店舗情報 田園都市線ほか「三軒茶屋」駅南口より徒歩4分 17:00～24:00（土、日のみ15:00～24:00） 月、第2・4火 24席 カードOK 電子マネーOK

［三軒茶屋］居酒屋・バー
くし頌
くししょう

03-3410-0094

世田谷区太子堂1-15-13 ソフィアビル1F

Google map URL

六古窯の器でいただく極上の酒と新鮮海の幸

備前焼の里・備前市出身の店主こだわりの日本伝統の六古窯の器で、四季折々の料理が楽しめる。豊洲から仕入れる新鮮な海の幸で構成される「刺身盛合せ」があれば、「御前酒」「美作新米新酒」といった岡山の地酒もついつい進む。盛り付け皿、酒の徳利から灰皿まで、店主が集めたさまざまな陶磁器が、ギャラリーのように並ぶ。店内に飾られた絵やメニュー表などは、すべてイラストレーターでもある夫人の作という。

お薦めメニュー
刺身盛合せ¥1,650～/旬の魚の揚げ物¥880～
御前酒/美作新米新酒/作州 ほか

店舗情報
井の頭線ほか「下北沢」駅西口1より徒歩2分
17:00～24:00
休 火、第3月
16席
カードOK

［下北沢］居酒屋・バー
六古窯
ろっこよう
03-3467-6380
世田谷区北沢2-28-6 みなとやビル1F

Google map URL

岡山応援 岡山食材 岡山料理 岡山出身 岡山企業 岡山お酒

丁寧な仕事が味の決め手 本格ばらずしを味わう

岡山を代表する郷土料理であるばらずし。鰆やままかりなど岡山名産の海鮮をはじめ厳選した食材を手間暇かけて仕込み、旬の野菜と彩り鮮やかに盛り付ける。元は、江戸時代の備前岡山藩主、池田光政が「一汁一菜」の倹約令を出した際、庶民の知恵でたくさんの具をのせたすしを一菜としたのが始まりだとか。江戸前にぎりや一品料理もメニューに並ぶが、看板はあくまでばらずし。お持ち帰りもできるので、手土産にしても喜ばれそうだ。

お薦めメニュー
岡山ばらずし¥2,500/
嘉美心/ばらずしに合うお酒

店舗情報
小田急線「東北沢」駅東口より徒歩1分
12:00～14:30(要予約)/17:30～22:00(要予約)
休 17席
現金のみ

［東北沢］すし・魚料理
美苑鮨
みそのすし
080-5450-3838
世田谷区北沢3-1-20 1F

Google map URL

岡山応援 岡山食材 岡山料理 岡山出身 岡山企業 岡山お酒

世界三大小籠包の名店で修行したシェフのお店

シェフが自信を持って提供する小籠包をはじめ、本格的な台湾料理やオリジナル点心、創作中華をカジュアルに楽しめる。使用する器の殆どは、オーナー夫人の父であり伝統工芸士の猪俣政昭氏作の備前焼。料理が映える器の数々は、直売価格で購入することもできる。厳選した台湾茶やタピオカドリンク、台湾ビールや台湾紹興酒に加え、岡山県産の日本酒やシェフ厳選のワインまでドリンク類も多彩な顔ぶれ。

お薦めメニュー
小籠包4個¥638/ルーロー飯¥748/台湾風スパイシー唐揚げ¥990 備前幻

店舗情報
池上線「雪が谷大塚」駅南口より徒歩1分
11:30~14:30(L.O.14:00)/17:30~22:30(L.O.21:30) 不定休(インスタで更新) 31席
カードOK(ディナーのみ)
電子マネーOK

［雪が谷大塚］居酒屋・カフェ & バー
HarunAtsu cafe
はるなつ かふぇ

03-6883-3758
大田区南雪谷2-11-24

岡山応援 岡山食材 岡山料理 岡山出身 岡山企業 岡山お酒

Google map URL

真庭市の想いがつまった台所

『しなちるママの野菜畑』は、真庭市の有機野菜や無農薬にこだわった食材を取り扱う直販所だ。安全面に配慮し、地元の農家から直接仕入れているのが特徴。真庭の野菜を一口食べたら、子供の好き嫌いがなくなったというほど、鮮度と味に絶対の自信を持っている。遠方から買いにくる人も多く、お店で手づくりのお惣菜は、夕飯までには売り切れてしまうほど。宅配発送注文も可能なので、是非新鮮で安全な真庭の野菜をご賞味あれ。

お薦めメニュー
真庭産農薬不使用白米2kg¥1,620~/農薬不使用真庭産のはちみつ160mg¥1,555~

店舗情報
京急本線「立会川」駅より徒歩2分 10:00~18:00 日祝
カードOK 電子マネーOK

［立会川］産直野菜
しなちるママの野菜畑
しなちるままのやさいばたけ

03-6423-0204
品川区南大井1-1-18 1F

岡山応援 岡山食材 岡山料理 岡山出身 岡山企業 岡山お酒

Google map URL

焼き鳥一本で勝負 希少部位が食べられる串の名店

美咲町出身の店主が修行を経て独立、『鳥おき』を始めて 14 年になる。最大の魅力は、飼育期間が 75 ～ 85 日の三重県産伊勢赤どりを一羽丸ごと仕入れてお店でさばくため、希少部位が食べられること。「焼き鳥一本で勝負している」と語る店主が、新鮮な鶏を目の前で絶妙な加減で焼き上げる。串焼きのおまかせコースが人気で、タレには岡山のキミセ醤油を使用。本店の 2 軒隣では『鳥たけ』も営業中だ。

お薦めメニュー
ちょうちん¥400/そぼろ丼¥1,500/皮ポン酢¥800 加茂五葉

店舗情報
東横線「学芸大学」駅西口より徒歩3分 17:00～23:00、(L.O.22:00) 月 28席 カードOK

［学芸大学］ 焼き鳥
鳥おき
とりおき

03-3714-5135
目黒区鷹番3-19-14

Google map URL

岡山応援 岡山食材 岡山料理 岡山出身 岡山企業 岡山お酒

かもがわ手延べうどんを 風味豊かなダシでいただく

岡山産の手延べうどんは、角がないつるっとソフトな口当たりとしっかりした弾力が特徴。茹でたてを待つ間、だし巻き玉子や、クレソンのサラダなど、個性的な一品料理とお酒も楽しめる。一番人気は「豊前房うどん」。麺の上には、おぼろ昆布や京揚げ、下関の練り物など全国から厳選した具材がのる。ダシは、佐伯イリコと日高昆布を使用。素材の旨味を生かし、繰り返し食べたくなるやさしい味わいが人気の秘密だ。

お薦めメニュー
豊前房うどん¥1,160/だし巻き玉子¥935/おぼろおろしうどん¥1,215/たまごとじうどん¥1,105

店舗情報
田園都市線「池尻大橋」駅東口より徒歩10分 11:45～14:30/18:00～21:00(売切次第終了) 日 16席 カードOK 電子マネーOK

［池尻大橋］ うどん
うどん豊前房
うどんぶぜんぼう

03-3710-5425
目黒区東山1-11-15 中目黒ARK-II 1F

Google map URL

岡山応援 岡山食材 岡山料理 岡山出身 岡山企業 岡山お酒

丁寧な手仕事が生み出す極上鮨 旬の食材を中心につまみや腕物も

井原市出身の大将が営む『鮨 おかだ』。岡山産をはじめ全国から選りすぐりの様々な旬の食材を集め、丁寧な仕事でお客をもてなす。握りは、細身のシャリで見た目にも美しい極上鮨。鮨以外にも、岡山特産の甘く柔らかいシャキシャキ食感が特徴の黄ニラを使った卵とじの赤出汁も大好評。大切な席はもちろん、一人でもゆっくりと寛げる雰囲気。目黒川沿いにあり、桜の季節は特に人気が出そうだ。

お薦めメニュー
おまかせコース¥15,000～/黄ニラの卵とじの赤出汁他

店舗情報
東急電鉄、東京メトロ「中目黒」駅より徒歩5分 11:30～14:00(ランチ)/17:00～22:00(ディナー) 水 15席 カードOK 電子マネーOK

［中目黒］寿司
鮨 おかだ
すし おかだ

03-3464-1344

岡山応援食材 岡山料理 岡山出身 岡山企業 岡山お酒

目黒区青葉台1-16-9 サクラガーデンウエスト1F

Google map URL

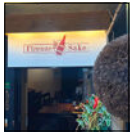

「イタリアン×日本酒」の新提案 三茶から世界へ地酒の魅力発信

日本酒を食中酒として、イタリア料理を楽しむ店『フィレンツェ Sake』。三軒茶屋の三角地帯のはずれ、奥まった通路の先にひっそりと佇む隠れ家的な店舗だが、ひとたび腰を下ろせば、四季を感じる至極のイタリアンにぴったりと合った日本酒の虜になること間違いなし。しっかりした味のメインディッシュには味わい深い純米酒を、トマトやチーズ料理には酸が強めの山廃と、新感覚の驚きがある三茶の隠れトラットリア。

お薦めメニュー
おまかせペアリングディナーコース 他 岡山の銘酒・御前酒/三冠

店舗情報
東急電鉄「三軒茶屋」駅より徒歩3分 18:00～23:30(L.O.22:15) 日 11席 カードOK 電子マネーOK

［三軒茶屋］イタリアン
フィレンツェ Sake
ふぃれんつぇ さけ

03-5432-9654

岡山応援食材 岡山料理 岡山出身企業 岡山お酒

世田谷区三軒茶屋2-10-14 昭和ビル1階

Google map URL

きびだんごの味は母の味？岡山愛溢れる蒲田のお店

親しみやすい岡山弁と気さくな性格で、お客さんを魅了しているのは岡山出身の店主。自慢の岡山ご当地グルメの数々をふるまう。岡山の郷土料理は、まるで自分の実家に帰ったかのよう。アットホームな雰囲気の店内では、お客同士が自然と家族のように仲良くなるそう。岡山出身者が集まる会や地元チームのスポーツ観戦などもあり、一度入るとクセになりそうなそんなお店が東京にはある。

お薦めメニュー
きびだんごセット（おばんざい3品・ドリンク1杯）￥990／瀬戸内おでん￥150～／野菜中心おばんざい¥300～¥400

店舗情報
JR蒲田駅西口より徒歩2分　19:00～24:00（日は16:00～24:00）　月　25席　クレジットカードOK　電子マネーOK

［西蒲田］居酒屋・バー
きびだんご
きびだんご

03-6785-9216
大田区西蒲田7丁目5-4 2階

Google map URL

岡山応援食材　岡山料理　岡山出身企業　岡山お酒

ファッションと伝統を織り交ぜた新感覚料理店

モダンな雰囲気の店内にあるのは、古くから愛されている器の数々。店主の伊藤さんは、岡山県の伝統的工芸品である備前焼に魅了され、その魅力を最大限に引き出し、食とファッション、伝統を融合させたお店をオープン。今も、備前焼の街、岡山県備前市へ、料理を盛り付ける備前焼を求めて作家の元へ足を運ぶ。オープンするまでの苦労の中、伊藤さんを支えたソウルフードの津山ホルモンうどんは、岡山ホルモンうどんとしてアレンジされて、お店のメニューとなった。是非、伝統の器と一緒に堪能したい。

お薦めメニュー
眞か鉄板焼きプレート￥4,980／伊勢海老出汁リゾット¥1,880／伊勢海老身入り¥3,880／岡山県ホルモン焼きうどん¥1,380

店舗情報
東急東横線、日比谷線「中目黒駅」から徒歩3分　17:00～23:00　不定休　44席　クレジットカードOK　電子マネー（PayPay）OK

［上目黒］居酒屋・バー
眞か
しんか

03-6303-0862
目黒区上目黒2-7-10 北上ビル1階

Google map URL

岡山応援食材　岡山料理　岡山出身企業　岡山お酒

岡山ミシュランガイド掲載店 珠玉の鶏塩ラーメンが関東でも!!

名店「麺処 ほん田」で修行を積んだ店主が手がける『麺処ぐり虎』の代表作が「鶏塩ラーメン」。見た目はシンプル、味は鶏の旨みたっぷり上品な味わい。丸鶏を贅沢に使用し煮込んだスープは、秘伝の塩ダレと合わせることで、芳醇な香りと旨みが極限まで引き出され、食べた途端にスーッと鶏の旨みが染み渡る。特注麺との相性も抜群で、するすると喉を通り抜ける。こだわり抜いた食材の味が楽しめ、スープをさらりと飲み干してしまう珠玉の一杯。

お薦めメニュー
鶏塩ラーメン¥850/特製鶏塩ラーメン¥1,100/黒トリュフ香る醤油そば¥900 他 岡山産フルーツ(マスカット/桃)のサワー各種

店舗情報
小田急電鉄「海老名」駅より徒歩4分 11:00~21:00(L.O.20:45) 無休 24席 現金のみ

［海老名］ラーメン
麺処ぐり虎 海老名店
めんどころぐりこ　えびなてん

046-240-8282

岡山応援 岡山食材 岡山料理 岡山出身 岡山企業 岡山お酒

海老名市中央1-4-1 ビナウォーク海老名

Google map URL

岡山発のブックカフェが鎌倉にも 「長谷エリア」の素敵なお散歩カフェ

好きな本を読みながらゆっくりと過ごせる岡山発のブックカフェ『うのまち珈琲店』が鎌倉にオープン。アーチ型の入口を抜けると本のディスプレイがお出迎え。人気の観光エリアで、長谷駅のすぐそばでも静かに自分時間を過ごせるのが魅力。お客さんの多くはクリームソーダを注文するが、趣向を変えて「クレームブリュレの季節のパフェ」を頼んでみるのも一興。「長谷エリア」の散歩がより楽しくなる立ち寄りスポット。

お薦めメニュー
クレームブリュレの季節のパフェ¥1,100/うのまちクリームソーダ¥800 他

店舗情報
江ノ島電鉄「長谷」駅から徒歩1分 11:00~18:00(L.O.17:00) 無休(不定休) 30席 PayPayのみOK

［長谷］カフェ
うのまち珈琲店 鎌倉店
うのまちこーひーてん かまくらてん

0467-40-3102

岡山応援 岡山食材 岡山料理 岡山出身 岡山企業 岡山お酒

鎌倉市長谷2-14-12

Google map URL

父から子へ 受け継がれる想い

店舗名の「サクラ」は父の店から引き継いでいる。津山市出身の店主の祖父の代から地元津山市駅前で喫茶店を経営していた。惜しまれながらも閉店し、同年息子である店主がフランス料理店を開店。本場フランスで学んだ本格フレンチを提供している。地産地消をテーマとした新しい「薬膳フレンチ」はお店の看板メニューだ。身体を気遣った数々の料理は、記念日や特別な日にもぴったりの料理だ。春には桜の名所の津山市。お店の場所は変わっても、地元への想いは変わらない。

お薦めメニュー
ランチ:「さくらランチコース¥6,200/ディナー:「さくらディナーコース」¥9,600

店舗情報
相鉄いずみ野線弥生台駅徒歩1分 ランチ11:30～15:00(L.O.14:00) ディナー18:00～22:00(L.O.21:00) 月 28席 クレジットカードOK 電子マネー不可

［横浜］フレンチ
ペタルドゥサクラ
ぺたるどぅさくら

045-443-5876
神奈川県横浜市泉区弥生台5-2

Google map URL

岡山 岡山 岡山 岡山 岡山 岡山 岡山 岡山 岡山
応援食材料理 岡山出身 企業お酒

MEMO

MEMO

MEMO

和食

とんかつ	にし邑	東銀座	→ 6
日本料理	おかもと	神谷町	→13
日本料理	名代あんこう鍋 いせ源	神田	→16
日本料理	てのしま	青山一丁目	→26
和食	東日本橋 ふるとり	東日本橋	→21
和食	和食+bar みつい	新宿	→37
すし	すし顕	赤坂	→19
すし	鮨 おかだ	中目黒	→60
すし・和食	神楽坂 鮨 りん	飯田橋	→31
すし・魚料理	美苑鮨	東北沢	→55
懐石	花懐石 ふる林	西荻窪	→40

洋食

洋食レストラン	ビストロカフェ もてなし家	新橋	→ 9
イタリアン	italiano restaurant SCUGNIZZO !	飯田橋	→17
イタリアン	フィレンツェ Sake	三軒茶屋	→61
フレンチ	白土	六本木	→24
フレンチ	ペタルドゥサクラ	横浜	→66

居酒屋・バー

居酒屋・バー	恭恭	新橋	→ 8
居酒屋・バー	呑うてんき	東京	→12
居酒屋・バー	六本木 和顔	六本木	→14
居酒屋・バー	日本橋漁港 快海	日本橋	→20
居酒屋・バー	酒飯亭にいおか	高輪台	→23
居酒屋・バー	メルローズ・アベニュー	神泉	→33
居酒屋・バー	かくれ家	西新宿	→39
居酒屋・バー	GORI	新宿御苑前	→43
居酒屋・バー	醸し屋 素郎 slow	赤羽	→45
居酒屋・バー	炭焼き 備中家	江古田	→46
居酒屋・バー	たちのみや喜平	池袋	→48
居酒屋・バー	二代目鉄のさら	亀戸	→49
居酒屋・バー	くし頌	三軒茶屋	→53
居酒屋・バー	六古窯	下北沢	→54
居酒屋・カフェ&バー	HarunAtsu cafe	雪が谷大塚	→56
居酒屋・バー	きびだんご	西蒲田	→62
居酒屋・バー	眞か	上目黒	→63
居酒屋・鍋	桃太郎	四谷三丁目	→30
バー	BAR blue moon	高田馬場	→29
バー	坊主バー	四谷三丁目	→32
バー	サウダーヂな東京	代々木上原	→35

カフェ

カフェ・スイーツ	カフェレストラン K.MINAMOTO	銀座	→10
カフェ・スイーツ	Baby King Kitchen	高円寺	→34
カフェ・スイーツ	パティスリー レセンシェル	茗荷谷	→50
カフェ	高輪キャロル	高輪台	→15
カフェ	うのまち珈琲店 渋谷店	渋谷	→38
カフェ	星ノ夜ノボート	高円寺	→41
カフェ	茶とあん	阿佐ヶ谷	→44
カフェ	ふるいち トキワ荘通り店 蔵	落合南長崎	→52
カフェ	うのまち珈琲店 鎌倉店	長谷	→65

麺類

ラーメン	笠岡らーめん TAKETONBO	築地	→22
ラーメン	笠岡ラーメン一元堂 神保町店	神保町	→27
ラーメン	竹末東京プレミアム	押上	→47
ラーメン	にしき之 中華そば	西池袋	→51
ラーメン	麺処ぐり虎 海老名店	海老名	→64
うどん	UDONつるこし	新宿	→42
うどん	うどん豊前房	池尻大橋	→59
蕎麦	銀座みちしるべ	銀座	→11

その他

韓国料理	卜傳	新橋	→ 7
焼肉	焼肉 しゃぶしゃぶ シャンボール	赤坂	→18
焼き鳥	鳥おき	学芸大学	→58
餃子	餃子世界東京	水道橋	→25
キャビア	国産キャビア専門 蝶鮫屋 東京店	内幸町	→28
中華	GRILL&Bar Hanaya	新宿	→36
産直野菜	しなちるママの野菜畑	立会川	→57

首都圏 岡山ゆかりのお店ガイド

令和7年度版

©岡山県「ももっち・うらっちと仲間たち」

岡山県東京事務所
2025年3月 発行
東京都千代田区平河町2-6-3 都道府県会館10F
Tel.03-5212-9080 Fax.03-5212-9083